ULTIMA CON LE BORSE

ULTIMA CON LE BORSE

Anno 96 - Numero 215

L. 50 (sped. in abb. post.) - Abb. Italia (c.c.p. 2/1340): anno L. 12.000, sem. 6750, trim. 3500 - Estero (tariffe post. rid.): anno L. 22.000, sem. 11.250, trim. 5750

REDAZIONE, AMMINISTRAZIONE, TIPOGRAFIA: TORINO, VIA ROMA 80, Centralino tel. uffici. 57.78 - Telex 21.121

STAMPA SERA

Martedì 22 - Mercoledì 23 Settemb. 1964

Inserzioni: PUBBLICITA' STAMPA s.r.l. Torino, via Roma 80, tel. 57-78 (15 linee) Milano, via Borgogna 2, telefono 790-121 Roma, largo N. Spinelli 3, telef. 848-477 Genova, via 12 ottobre 198/r, tel. 595-632

Il giornale si riserva in ogni caso il diritto di rifiutare qualsiasi inserzione

Pubblicità: Avvisi Commerciali L. 200 ogni mm. altezza-colonna (lunedì 500) - posiz. o data prestabilita magg. 25% - Finanziari, Legali L. 300 (lunedì 700) il mm. - Necrologi L. 500, partecip. L. 350 per parola - Sem Croisca e Spettacoli L. 400 (lun. 1200) la linea - Comm. vedi tariffe - Estero aumento tariffe 25% - Copie arretrate: prezzo doppio - Estero: ediz. lunedì (spediz. senza Pacal contr. con arretrato): *Argentina pes. 18; Austria sc. 3,5; Belgio fr. 6; *Canada cents 30; *Congo fr. 70; *Danimarca kr. 1,10; *Egitto pias. 5; Eritrea cents 40; *Finlandia mmk 0,60; Francia n. fr. 0,50; Germania O. M. 0,60; *Grecia dr. 5; *Inghilterra sh. 1; *Iran ria 18; *Israele Ag. 70; Jugoslavia dinari 55; *Libano p. l. 60 *Libia pias. 4; *Malta c. 9; *Norvegia kr. 1,10; *Olanda cents 40; Polonia zl. 4,30; *Portogallo esc. 6; *Somalia pa. 1,10; *Spagna pes. 7; *Sud Africa rand 0,20; *Svezia kr. 0,80; Svizzera fra. 0,45; *Tunisia mill. 80; *Turchia l.t. 1,50; *U.S.A. cents 35

Si faranno in autunno o saranno rinviate?

Il Governo decide per le amministrative

Sollecitazioni da varie parti perché il problema sia risolto nel più breve tempo - Viva attesa negli ambienti politici per l'esito della visita collegiale cui oggi viene sottoposto il Capo dello Stato - Nenni presiede una riunione dei ministri Colombo, Pieraccini, Tremelloni, Mancini e Delle Fave per il piano di lavori pubblici che deve aiutare a fronteggiare la crisi edilizia

Roma, martedì sera.

Accelerazione dei lavori per le autostrade; opere pubbliche nel Sud; incremento alla edilizia popolare e scolastica: questi sono i temi su cui si discute in giornata a Palazzo Chigi, in una riunione interministeriale presieduta da Nenni e alla quale partecipano i ministri economici (Pieraccini, Colombo, Tremelloni), il ministro del Lavoro (Delle Fave) e quello dei Lavori Pubblici (Mancini). Il piano di lavori che dovrebbe uscire da questa riunione — e che in settimana dovrebbe essere portato al Consiglio dei Ministri — è elaborato nel quadro dell'azione del governo per impedire un aumento della disoccupazione operaia.

Oggi si riapre la Camera e Segni viene sottoposto a un consulto medico. I due avvenimenti potrebbero fornire indicazioni circa la soluzione dei due maggiori problemi politici del momento: le elezioni amministrative e la questione dell'eventuale successione dell'attuale Capo dello Stato.

Alla Camera (che riprende i lavori dopo l'interruzione provocata dal congresso dc) sono all'ordine del giorno una serie di interrogazioni. I comunisti — lo annuncia stamane il loro giornale — chiederanno che il governo risponda in giornata all'interrogazione, presentata da Ingrao e altri deputati del pci, con cui si chiede di fissare la data delle amministrative. Se il governo consentirà di rispondere nella seduta odierna — e in caso affermativo lo farà o attraverso il ministro dell'Interno Taviani, o per bocca di un sottosegretario — è evidente che sarà chiarito se le elezioni per i Consigli comunali e provinciali si terranno invece autunno o in primavera. Se la risposta verrà rinviata, il problema verrà senz'altro affrontato nella prossima riunione del Consiglio dei Ministri che si terrà tra qualche giorno.

La visita dai medici a Segni avviene dopo 15 giorni dall'ultimo consulto. E' più che evidente che i professori Chailliot, Fontana e Giunchi potranno fare un bilancio del decorso della convalescenza dell'illustre infermo. Potranno anche trarre elementi di giudizio circa il problema dell'impedimento permanente? E' certo che gli ambienti politici aspettano con grande interesse i risultati del consulto medico odierno.

Tornando alle amministrative, le voci di un rinvio a primavera si fanno sempre più insistenti. Ieri l'on. Brodolini, vicesegretario del psi, ha dichiarato che i socialisti non chiederanno unilateralmente che le elezioni siano rimandate, ma non ha escluso che una decisione in questo senso possa essere presa, per gravi motivi, dal governo. Dunque la prospettiva esiste. Quanto ai «gravi motivi» essi sono da identificare nella situazione di incertezza che esiste al vertice dello Stato; situazione per cui, affermava domenica scorsa l'on. Caltani, si corre il rischio di far coincidere la campagna per le amministrative con quella per l'elezione presidenziale.

Secondo indiscrezioni, gli stessi socialdemocratici — che pure erano tra i più decisi sostenitori della necessità di tenere le elezioni alla scadenza dei consigli comunali e provinciali (cioè nell'autunno di quest'anno) — non escluderebbero, ora, un rinvio «per non mettere in difficoltà i socialisti».

Ingrao è il nuovo presidente del gruppo comunista della Camera. Giancarlo Pajetta sarà, invece, il direttore di «Rinascita», il settimanale ufficiale del pci. Viene così rafforzato il principio della direzione collettiva che i successori di Togliatti hanno introdotto al vertice del pci allo scopo, evidentemente, di evitare lotte interne in un momento particolarmente delicato nella vita del partito (a causa del dissidio russo-cinese e della scomparsa di una personalità, quella di Togliatti, cui erano legati buona parte del prestigio e della popolarità del pci).

Ingrao è infatti il leader dell'ala massimalista del partito. Pajetta è, invece, un moderato, di «centro». C'è dunque in vista nel pci un'oculata ripartizione degli incarichi per preservare gli equilibri interni e evitare le lotte tra le correnti.

Al Senato continua la discussione sulle misure anticcongiunturali. Ieri hanno parlato soltanto rappresentanti dell'opposizione, e tutti, naturalmente, si sono dichiarati contrari al caro-Ige, alla fiscalizzazione degli oneri sociali, alla istituzione di una sovrimposta sui fabbricati di lusso, all'addizionale sulla complementare per i redditi più elevati e ai ritocchi su alcune aliquote della ricchezza mobile. Roda, del psiup, ha definito i provvedimenti governativi «contraddittori e intempestivi». Kuntz, secondo il comunista Bertoli, sono ispirati «ad una linea conservatrice». Cristofori, infine, sono venuti da Ferretti (msi) e Bosco (pli). La discussione, come si è detto, continua oggi.

Mario Pinzauti

FULMINEO «KIDNAPPING» IERI POMERIGGIO

Tre bambini rapiti nei dintorni di Poitiers

Hanno dai 5 ai 6 anni e mezzo - Erano appena usciti da scuola - Una macchina guidata da una donna si è fermata accanto a loro, i tre piccoli sono stati costretti a salirvi - Qualche ora dopo è rinvenuto un messaggio dei rapitori: «Saremo senza scrupoli se interviene la polizia» - Una vertenza familiare all'origine della misteriosa e drammatica vicenda?

Poitiers, martedì sera.

Tre bambini sono stati rapiti ieri pomeriggio mentre tornavano a casa da scuola in una cittadina del dipartimento della Vienne. Poche ore dopo è stato trovato sulla carrella di una di loro, gettato in un fosso non lontano da luogo del ratto, una busta su cui è scritto: «I bambini sono sotto buona guardia. Saremo senza scrupoli se interviene la polizia. Rieseverete istruzioni fra 24 ore».

Il clamoroso «kidnapping» è avvenuto a Marnay, non lontano da Poitiers, dove gli amici dei compagni di scuola dei tre bambini, i cui nomi sono: Joel Biet, di cinque anni, Patrick e Christine di cinque e sei anni e mezzo rispettivamente. Secondo il racconto dei loro compagni, i tre bimbi rapiti erano appena usciti dalla scuola e si erano incamminati lungo una stradina di campagna che conduce alla frazione in cui abitano, a tre chilometri dal centro di Marnay. Era ancora chiaro. Una macchina di colore azzurro, forse una Simca «1000» o «1300» si è accostata e si è fermata accanto ai tre piccoli. Il volante era occupato da una donna, pare che all'interno di essa vi fossero altre quattro persone, tutti uomini.

La donna si è sporta e parlare e poi, senza dalla vettura, ha invitato i tre bambini a salire. I testimoni sono concordi nell'affermare che tutto si è svolto in un attimo: quando Joel, Patrick e Christine Guillon sono stati all'interno della macchina, questa è ripartita a forte velocità verso l'aperta campagna. Qualcuno ha fatto in tempo a notare che la targa era quella delle macchine di Parigi.

L'allarme purtroppo è stato dato con parecchio ritardo. Un'ora dopo l'episodio i parenti dei tre scomparsi, preoccupati per il loro ritardo, si sono recati a Marnay e solo qui, rintracciati i compagni di scuola che avevano assistito al ratto, hanno appreso quanto era accaduto. Si sono immediatamente rivolti alla polizia e sono partite le prime segnalazioni a tutte le gendarmerie della Francia, nella speranza che fosse ancora possibile fermare le macchine nel suo viaggio. Ma era troppo tardi.

Le indagini nei dintorni di Marnay sono durate tutta la notte. Alla luce delle torce, con la partecipazione di molti abitanti della cittadina, sono state ispezionate tutte le strade di campagna, tutte le case abbandonate nei dintorni, tutte le capanne dei contadini. L'unico risultato è stato, come abbiamo detto, il ritrovamento della cartella dei tre piccoli scomparsi, una delle quali conteneva la busta con il messaggio dei rapitori. Le lunghe ore della notte sono apparse interminabili alle famiglie dei tre bambini, impressionate ora dalla possibilità che, avendo mosso la polizia prima che i malviventi si facessero vivi per dettare le loro istruzioni, la sorte dei bambini precipiti da un momento all'altro.

Nella storia dei «kidnapping» non era mai accaduto che tre bambini fossero rapiti in una volta sola. Né d'altra parte si può immaginare quale somma i delinquenti si attendono per il riscatto: le famiglie Biet e Guillon non sono ricche: si tratta di contadini con casolare proprio e con le necessarie macchine agricole; ma tutto sommato la loro condizioni sono piuttosto modeste. Che cosa può aver spinto i criminali all'odiosa impresa?

Il quanto si chiede da ieri sera la polizia, senza poter dare una risposta all'angosciosa domanda. Si è appreso, ma la notizia non è ancora stata confermata, che il piccolo Joel sarebbe al centro di una vertenza di carattere familiare: il bambino vive a Marnay con i nonni paterni, i quali genitori sarebbero separati e la madre vivrebbe a Parigi. Può darsi che l'intenzione dei malfattori fosse quella di rapire soltanto Joel, ma che poi, visti insieme a lui i due piccoli amici e non volendo perdere troppo tempo in discussioni, abbiano deciso di caricare sulla macchina anche loro. In questo caso, i due fratellini potrebbero essere restituiti rapidamente, e Joel trattenuto e portato presso la madre.

In un primo tempo si era anche pensato che la donna al volante della Simca potesse essere la mamma di Joel, ma più tardi è apparsa una dichiarazione del nonno del bambino a dell'inattività di fondamento: egli ha detto infatti di aver visto la macchina passargli davanti due volte mentre accompagnava il piccolo a scuola, qualche ora prima; in entrambe le occasioni era al volante una donna.

l. m.

Un carro armato schiaccia un'auto: quattro persone morte tra i rottami

Invadendo la opposta corsia sulla strada di Hof, nella Germania Occidentale, un mezzo blindato americano ha investito un'automobile sulla quale viaggiavano sette persone. L'auto, che procedeva a forte velocità, è rimasta letteralmente schiacciata. Quattro passeggeri hanno trovato la morte (Telefoto Ansa a «Stampa Sera»)

La fitta nebbia ha fatto arenare il mercantile

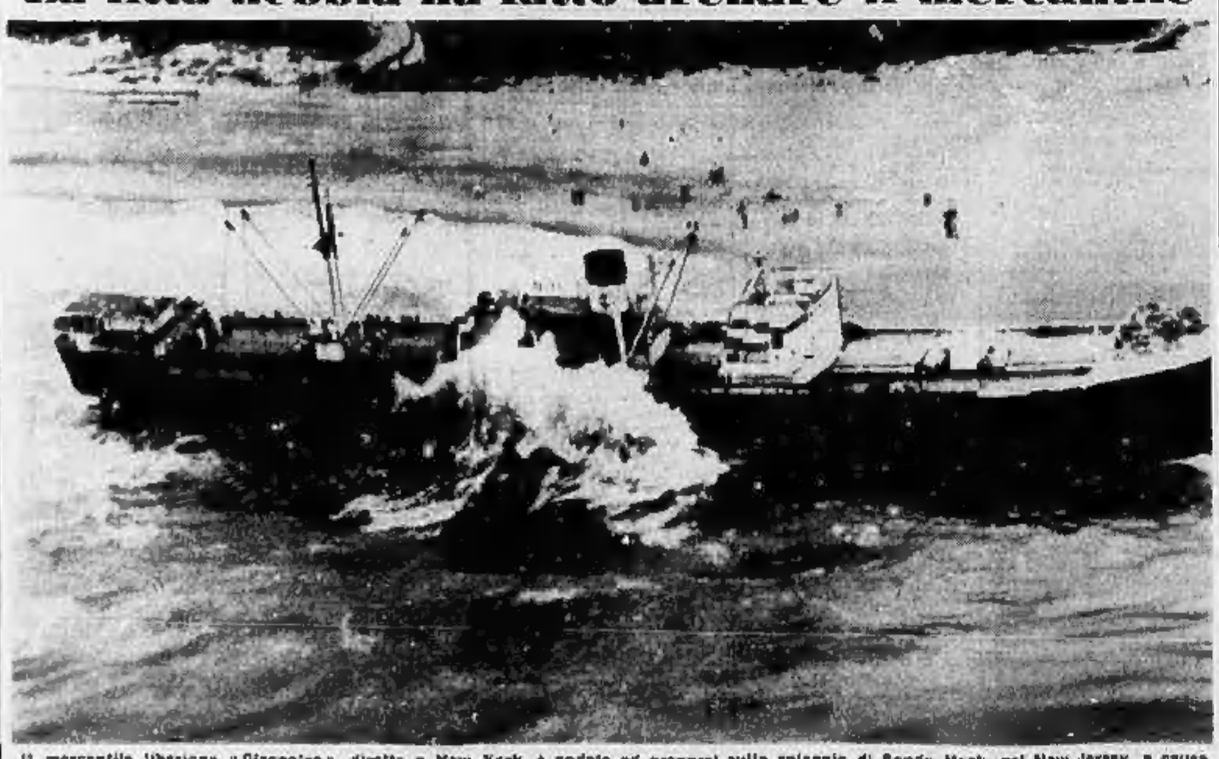

Il mercantile liberiano «Cleopatra», diretto a New York, è andato ad arenarsi sulla spiaggia di Sandy Hook, nel New Jersey, a causa della nebbia. Ecco la nave investita da una gigantesca ondata ed in pericolo di rovesciarsi su un fianco (Telefoto a «Stampa Sera»)

LE QUOTAZIONI NELLE BORSE

Giornata di vivace ripresa con notevoli progressi

A TORINO — La Borsa registra un'altra giornata di vivace ripresa. Il mercato nella a profitto in apertura lo spunto di lieve del precedente dopoborsa e riproduce un quadro di progressi diffusi. Nella fase centrale della seduta un forte movimento sulle Olivetti richiama un più attivo interessamento del denaro sulle voci guida o su alcuni settori particolari. Oltre che le Olivetti, sono in buona luce le voci del gruppo Finalder, gli Immobiliari, Fiat, Viscosa, Assicurazioni generali, Mira Lanza, Liquigas, Burgo.

Il listino è compilato sui massimi della giornata, il che consente di stabilire netti dislivelli di quotazioni dalle chiusure di ieri. Titoli di Stato ed obbligazioni restrizioni. Dopoborsa calmo.

A MILANO — Anche stamane l'andamento della seduta non è stato perfettamente lineare: non sono mancati i contrasti all'inizio, si sono ben presto registrati alcuni moderati assestamenti rispetto ai livelli raggiunti nel dopoborsa di ieri.

La solida situazione tecnica del mercato ha però dato ben presto lo spunto per una nuova sensibile ripresa ed a metà Borsa buona parte dei valori si riportava sui massimi: le Generali da 37.500 risaliva a 38.200, la Fiat da 1950 a 1970, la Viscosa da 4465 a 4495; la Edison da 2960 a 2985.

Al listino il volume degli scambi risultava maggiormente intenso, al da prolungare sensibilmente la durata della riunione. I corsi si mantenevano vicino ai massimi segnati

In complesso, listino misto, ma con netta prevalenza di migliorie di una certa ampiezza.

Ecco le quotazioni odierne:

Mediobanca 68.000; **Bastogi** 1080; **Finelettrica** 1190,75; **Finanze** 328; **Finalder** 874,75; **Gim** 4770; **Invest** 3770; **La Centrale** 18.825; **Sviluppo** 1990; **Toro** 7420; **Toro priv.** 5750; **Safep** 250.

Cantoni 17.900; Olcese 850; Cucirini C.C. 7600; De Angelis 2710; Cascami Seta 4795; Gaiardo 2220; Lanificio Rossi 1180; Linif. e Canap. 762; Rossari e Varzi 26.500; Rotondi 25.500; Tessi 2610; Marzotto 1950; Un. Manifatture 44.000; Filac 458.

Dalmine 2000; Italsider 1150; Metalli 454; M. Amiata 19.750; Monteponi 980; Sielo 8250.

Bianchi 80; Fiat 1956; Fiat priv. 1635; Falk 8280; Trafilerie 1525; Olivetti pr. 3875; Westinghouse 1000; Nebiolo 750.

Dinamo 3340; Edison Volta 2335; Bresciana 2355; Sarda 3150; Valdarno 2750; Emiliana 1920; Magneti Marelli 1075; Ercole Marelli 725; Romana Elettr. 2500; Sesa 1850; Meridionale 2100; Siet 2830; Termomeccio 1745; Teti 2295; Ubex 2390.

Romana Zuccheri 180; Liquigas 2410; Mira Lanza 44,750; Fibigas 90; Lanerossi 2690; Saffa 6390; Carlo Erba 8500; Aerfer 2390; Beni Stabili 3395; Immobiliare 654; Risanamento 5960; Bi-

in tutte le edicole il primo numero di

storia della musica

FRATELLI FABBRI EDITORI

A TORINO

	21	22		21	22
VALORI	Cl.	STATO			
Rendita 3 %	104 50	104 40	Ind. Elettr.	24 30	24 30
» ex.	104 40	104 30	Elettr.	2649	2705
Redimibile 3½	98 40	98 40	Meridionali	5420	
» ex.	98 30	98 30	Elettrorava	1175	1190
Risorg. 3½	91 20	91 40	Elettrochimica	64300	
» ex.	91 10	91 30	La Centrale	18750	18800
Ricostr. 5 %	94 50	94 85			
» ex.	94 30	94 50	ELETTRICI		
Ed. Sard. 3 %	90 30	91	Elba	1835	1360
Fs. B.Pa.Pa.Fs.Ta. 3½	90 20	90	Elbi	552	576
B.T.I. 3½ %	99 975	100 —	C.I.	1000	1006
»	99 50	99 70	Elettrolibera	2675	2750
»	99 80	99 90	Elettromilanese	2065	2110
»	100 —	99 90	Ercole	2350	2390
»	100 20	100 —	Fabbr.	1520	1520
»	101 —	100 30	Ferriere	3200	3200
B.T.I. 3½ %	99 75	99 75	Ilva	750	750
			Ligure Romana	1225	1263
			Negri	1090	1090
ELETTRICI					
A. E. I. 3½ %	96 75	96 75	METALMECCANICI		
»	96 75	96 75	Aeff	1964	1972
»	96 40	96 75	Aeff priv.	1640	1650
»	96 25	96 40	Aeritalia	707	745
»	96	96 25	Ansaldo	2320	2320
»	95 75	96	Autofiori	845	845
»	95 75	95 75	Autovox	1120	1144
»	95 80	95 75	Breda Fucine	1000	1000
»	95 60	95 80	Breda	510	510
»	95 60	95 60	Breda Siderurg.	1990	2030
»	95 60	95 60	Officine Mecc.	2100	2290
»	95 60	95 60	TESSILI E VARIETA'		
»	95 60	95 60	Cantoni	8500	9100
»	95 60	95 60	Cascami	4285	4480
»	95 60	95 60	» priv.	3450	3800
»	95 60	95 60	Cucirini	6375	6500
»	95 60	95 60	Cucirini Cant.	150	150
»	95 60	95 60	Linif.	230	230
»	95 60	95 60	Lini	3700	3750
»	95 60	95 60	CHIMICI		
»	95 60	95 60	Caffaro	1349	1360
»	95 60	95 60	Farmochimici	1000	1125
»	95 60	95 60	Montecatini	4900	4900
»	95 60	95 60	Rhodiatoce	43000	44100
»	95 60	95 60	Saffa	6630	6880
»	95 60	95 60	SIPIC	1283	1380
»	95 60	95 60	Snaidero	1900	1956
»	95 60	95 60	Stacchini	1790	1855
»	95 60	95 60	Vanzina	229	244
»	95 60	95 60	Vidoz	91	95
»	95 60	95 60	A.E.F.E.V.	1970	1900
»	95 60	95 60	MINERALI-ESTRATTIVI		
»	95 60	95 60	Montecat.	9037	975
»	95 60	95 60	Pirelli Rights	18750	18750
»	95 60	95 60	S. Donato	10700	10700
»	95 60	95 60	ALIMENTARI		
»	95 60	95 60	Alpi Surgelati	176	176
»	95 60	95 60	Cirio	83	85
»	95 60	95 60	Cirio di Mirto	218	219
»	95 60	95 60	Galbani	2175	2175
»	95 60	95 60	IMMOBILIARI		
»	95 60	95 60	Beni Stabili	3200	3275
»	95 60	95 60	Sicet	3700	3700
»	95 60	95 60	Risanam. Napoli	5800	5960
»	95 60	95 60	Immobil. Roma	649	650
»	95 60	95 60	Generali	8960	8960
»	95 60	95 60	Ipreo	142	145
»	95 60	95 60	DIVERSI		
»	95 60	95 60	Alivar	5950	5950
»	95 60	95 60	Azioni Pirelli	775	810
»	95 60	95 60	Cond. Acq. Roma	540	540
»	95 60	95 60	Acq. Milano-Gal.	1100	1100
»	95 60	95 60	Condotte Roma	2500	2600
»	95 60	95 60	Condotte Torino	20500	21900
»	95 60	95 60	Immob. Roma	15550	15100
»	95 60	95 60	Linoleum	6700	7900
»	95 60	95 60	Pirelli	3950	4250
»	95 60	95 60	Pirelli Spa	453	495
»	95 60	95 60	Rinascente	540	565
»	95 60	95 60	» priv.	445	480
Cambi	95 50	95 50			

Centrale 18.825; Sviluppo 1990; Toro 7420; Toro priv. 5750; Safep 250.

Cantoni 17.900; Olcese 850; Cucirini C.C. 7600; De Angelis 2710; Cascami Seta 4795; Gaiardo 2220; Lanificio Rossi 1180; Linif. e Canap. 762; Rossari e Varzi 26.500; Rotondi 25.500; Tessi 2610; Marzotto 1950; Un. Manifatture 44.000; Filac 458.

Dalmine 2000; Italsider 1150; Metalli 454; M. Amiata 19.750; Monteponi 980; Sielo 8250.

Bianchi 80; Fiat 1956; Fiat priv. 1635; Falk 8280; Trafilerie 1525; Olivetti pr. 3875; Westinghouse 1000; Nebiolo 750.

Dinamo 3340; Edison Volta 2335; Bresciana 2355; Sarda 3150; Valdarno 2750; Emiliana 1920; Magneti Marelli 1075; Ercole Marelli 725; Romana Elettr. 2500; Sesa 1850; Meridionale 2100; Siet 2830; Termomeccio 1745; Teti 2295; Ubex 2390.

Romana Zuccheri 180; Liquigas 2410; Mira Lanza 44,750; Fibigas 90; Lanerossi 2690; Saffa 6390; Carlo Erba 8500; Aerfer 2390; Beni Stabili 3395; Immobiliare 654; Risanamento 5960; Bilos Genova 3900; Eternit 7350; Linoleum 1880; La Rinascente 562,50; Condotte 586; Ledoga 9050.

Prezzi giunti in ritardo

Mittel 1800; Ass. Generali 38,950; Fond. Incendio 9585; Assicur. Italiana 65,900; Ras 59.200; Fond. N. Ord. 1950; Chatillon 6830; Snia Viscosa ord. 4449; Snia Viscosa priv. 3848; Montecatini 1940; Bianchi 80; Sade 1240; Cidi 8424; Edison Volta 2804; Orobia 2001; Sip 1340; Terni 667; Vizzola 2120; Dist. Italiano 2045; Eridania 2180; Motta 16.500; Ansi 1382; Italgas 1870; Rumianca 1956; Cartiere Burgo 21.420; Ciga 1180; Italcementi 17.590; Cementir 5985; Pirelli S.p.A. 2100; Pirelli e C. 4550; Ceramiche Pozzi 486.

A GENOVA — Il mercato ha operato stamane in senso selettivo, sollecitando rialzi in luce unici generalmente poco trattati e accentrando poi l'azione del denaro sui titoli più speculati. La persistente pressione della domanda ha portato così la quota su nuovi massimi. L'ottima intonazione del mercato borsistico portante continua.

CRONACA CITTADINA

Dopo due anni l'Anas rinnova l'offensiva contro gli alberi

Chiesto l'abbattimento di alcuni filari tra Carmagnola e Savigliano, None e Riva di Pinerolo, e nei pressi di Bussoleno - Un criterio assurdo - Tra l'altro: nelle giornate nebbiose le piante a lato delle strade consentono a chi viaggia di individuare le curve

Sulla circonvallazione di Airasca tutte queste piante, secondo l'Anas, dovranno essere abbattute

L'Anas ha comunicato alla Sovrintendenza ai Monumenti del Piemonte di aver ordinato l'abbattimento di numerose piante lungo le statali 20 (tratto Carmagnola-Savigliano), 23 (fra None e Riva di Pinerolo), 25 (presso di Bussoleno). Dovrebbero scomparire tutti gli alberi sul lato interno delle curve per una lunghezza di 100 metri; di quelli entro la distanza di 75 metri (150 sulle strade internazionali) dagli incroci; dei filari che distano meno di 80 centimetri dal ciglio della strada a designati alberi in «posizione pericolosa»; inoltre nei filari a meno di 3 metri da ciglio le piante non dovranno essere a meno di 10 metri l'una dall'altra.

La Sovrintendenza ai Monumenti non ha ancora risposto ufficialmente, ma tutti gli enti che tutelano il paesaggio si sono dichiarati decisamente contrari. Identiche, vivaci reazioni hanno avuto il comm. Ratti, presidente della commissione provinciale per la tutela del paesaggio; l'assessore al turismo del Comune, prof. Jona; il presidente dell'Ente del turismo, avv. Fusi; il presidente di «Italia Nostra», prog. Gatto.

I provvedimenti dell'Anas — anche se in Piemonte limitati a pochi chilometri — sono indice di un modo di ragionare più pericoloso della presenza degli alberi. Un giorno o l'altro gli italiani viaggeranno su strade simili a piste desertiche, senza un filo d'ombra per chilometri. E gli incidenti avverranno lo stesso. Preoccupante è soprattutto che l'Anas dichiari genericamente che debbono scomparire le piante che «per la loro posizione sono causa di pericoli»: chi potrà mai stabilire quali sono, dato che ogni pianta — se ci si va a sbattere contro — può essere pericolosa?

Nelle notti invernali, in cui la nebbia ristagna sulle campagne, i filari sono molto utili agli automobilisti: completano la segnaletica orizzontale, la sostituiscono dove non c'è, permettono di intuire l'andamento della strada. Sono meno pericolose le piante che molti inutili paracarri di pietra.

Altra seduta polemica al Consiglio comunale

La Giunta esaminerà le accuse a Bartoletti

Addebiti personali mossi da un consigliere comunista - L'assessore: «Presenterò al sindaco il "dossier" che chiarisce la mia posizione»

La Giunta comunale dovrà discutere il nuovo «caso» creato da accuse di carattere personale mosse da consigliere comunista on. Spagnoli all'assessore all'annona commendator Bartoletti. «Esamineremo attentamente i fatti — ha detto il sindaco on. Anselmetti — poi riferiremo in Consiglio».

La questione è stata portata alla ribalta nella seduta di ieri sera, dominata da una rovente polemica. Erano in discussione le interrogazioni di Damico (pci) e Calagno (ind.) sulla concessione delle licenze commerciali e la farmacia «di salerno» di recente istituita nella sola periferia. L'assessore Bartoletti ha respinto con energia l'attacco dei comunisti, precisando che la concessione delle licenze è regolata da una commissione che comprende i rappresentanti di tutte le categorie e dei sindacati.

Circa l'accusa secondo cui 300 commissioni assistenziali sarebbero bloccate presso l'ufficio comunale o addirittura in spregio alle norme non sarebbero state archiviate per decesso dei richiedenti, mancanza dei locali idonei, trasferimenti a ecal via: «Al 15 settembre — ha aggiunto — le pratiche giacenti verranno liquidate: chi ottiene una licenza ha tempo tre mesi per servirsene; si possono concedere, al massimo, dilazioni di qualche mese».

Quanto alle «catene» di licenze, il comm. Bartoletti ha dimostrato che non è contrario alla legge essere proprietari di parecchi negozi. «Respingo la richiesta di una commissione comunale d'indagine — ha concluso — perché è ingiustificata. Il nostro operato è sempre stato regolare».

Nel dibattito è intervenuto poi il consigliere on. Spagnoli (pci) chiedendo al sindaco, con mozione d'ordine, di poter riferire «elementi nuovi e gravi, quali il fatto che contro Bartoletti è in corso un procedimento penale per reati fallimentari riguardanti la società Sigraf». L'oratore ha letto alcune pagine della relazione del curatore fallimentare della società. Secondo l'esposizione dell'on. Spagnoli risulterebbe che il comm. Bartoletti ed un altro amministratore della Sigraf possedevano nel febbraio del 1959 il 51 per cento delle azioni della società tipografica, ma le cedettero nel maggio seguente diventando creditori: nel novembre chiesero la liquidazione della ditta «essendo constatata la disastrosa situazione».

Il 30 giugno del '60, ha riferito il consigliere d'opposizione, Bartoletti proponeva di affidare alla Sigraf l'incarico di stampare l'annuario municipale. «A questo punto — ha concluso — ritengo che l'unica soluzione sia nelle dimissioni di Bartoletti da assessore: prima si difenda; ma non rientri in Giunta senza aver dissipato queste ombre». Il Sindaco, come s'è detto, s'è riservato di esaminare attentamente i fatti.

L'assessore Bartoletti si è incontrato stamane con un avvocato. «Presenterò al sindaco Anselmetti — ha detto — il "dossier" che chiarisce la mia posizione. Quando furono affidati quei lavori alla Sigraf non avevo più alcun rapporto con la società. Inoltre ci fu una regolare gara e quella chiusa a la Sigraf risultò la migliore offerente».

Salone della Tecnica immensa officina

Successo di folla anche nei giorni feriali

L'autentico successo del Salone della Tecnica si misura con maggiore esattezza durante i giorni festivi. Anche ieri, per esempio, e già stamattina, la folla non è mancata: visitatori che si muovono appositamente, da città anche lontane, tralasciando i loro affari, per venire a rendersi conto di persona degli ultimi progressi in fatto di meccanica, di metallurgia costruttiva. Durante i giorni festivi possono venire al Salone comitive, carovane di semplici curiosi; nei giorni feriali è la volta degli appassionati puri, dei tecnici, di coloro che alla mostra trovano motivi di studio, di interesse profondo.

Folla, quindi, in tutti i settori, ma specialmente nel padiglione centrale «Giovanni Agnelli» che quest'anno sembra un'immensa officina in piena attività, gremita com'è di macchine in funzione.

Così pure al padiglione della metallurgia europea (Met 64) allestito nel grande salone ovale ex l'ex galoppatoio. Qui sono i cicloni della rassegna, installati in grado di ridurre lastre a sbarre d'acciaio alle spessore d'un decimo di millimetro, ed innanzi pistoni, perfettamente funzionanti, che mostrano il processo metallurgico al completo: dalle scorie in ciclara al trasporto per nave od in treno, all'uscita del prodotto finito.

Sul processo per le truffe in danno dei giocattolieri

Circa il processo per le truffe in danno di giocattolieri, di cui abbiamo data notizia, il 14 settembre, il signor Renzo Vecchi imputato di ricettazione, ci ha chiesto di pubblicare la presente precisazione cui diamo corso, esclusivamente per obbligo di legge: «L'onorevole Renzo Vecchi, di via Po, precisa di non aver mai subito alcuna condanna e di avere in corso una procedura non ancora sottoposta al giudizio del Tribunale nella quale egli afferma di essere estraneo da qualsiasi responsabilità».

Colpo in tabaccheria

Chiede una marca e fugge con la cartella dei valori bollati

Elena Portigliatti, 54 anni, titolare della privativa

Un giovane ieri sera ha compiuto uno «scippo» nella tabaccheria di via Balbo 33: si è impadronito di marche da bollo per 150 mila lire. Erano le 20. Il giovane ha chiesto alla signorina Maria Portigliatti, 50 anni, che era al banco, una marca da bollo.

«Mi è sembrato piuttosto giovane — ha detto la donna. — Era di statura media, bruno. Ho preso la cartella con i valori bollati senza nutrire alcun sospetto». Il ladro gli l'ha strappata di mano ed ha imboccato la porta proprio mentre entrava un cliente. La Portigliatti, la sorella Elena, di 54 anni, titolare della tabaccheria, che era nella retrobottega, ed il cliente si sono precipitati fuori, ma il ladro era già svoltato in via Campana.

Insperata sorpresa per la proprietaria di un alloggio svaligiato

I ladri intimoriti dalle indagini riportano il bottino alla vittima

Vicino alla porta ha trovato una borsa con parte della biancheria e centomila lire in contanti - Nella notte in corso Stati Uniti: furto di tre milioni in un appartamento della «Casa del Sole»

Venerdì scorso la signora Russolillo è stata derubata della borsetta negli spogliatoi dello stabilimento di via Veronese presso cui è impiegata. E' corsa subito a casa, in via Caio Plinio 58, perché le avevano rubato anche le chiavi, ma i ladri erano giunti prima di lei: ha trovato l'alloggio svaligiato. Spariti oggetti preziosi, biancheria e 400 mila lire in contanti. Disperati i coniugi Russolillo hanno denunciato l'accaduto ai carabinieri: le indagini sono andate così bene che i ladri, terrorizzati, hanno cominciato a restituire la refurtiva.

I carabinieri del nucleo radiomobile hanno interrogato i dipendenti dello stabilimento e quanti venerdì scorso, erano entrati negli spogliatoi femminili. La borsetta rubata alla Russolillo era stata ritrovata dal custode, poco dopo la scoperta del furto, sotto un armadietto.

E' chiaro che chi ha fornito le chiavi agli svaligiatori conosce bene la derubata. Non soltanto è stato in grado di impadronirsi delle chiavi, ma durante l'orario di lavoro è riuscito a passarle ai complici che attendevano all'esterno e che sono corsi subito in via Caio Plinio a svaligiare l'appartamento.

Forse il ladro, che rientra nel numero delle persone interrogate dai carabinieri, si è reso conto che il suo «bluff» non può durare a lungo ed ha pensato di scaricare parte della responsabilità restituendo il maltolto. Ieri i coniugi Russolillo, rientrando, hanno avuto la sorpresa di trovare adunato alla porta d'ingresso, sul pianerottolo, una grossa borsa per la spesa contenente parte della biancheria rubata venerdì e centomila lire in contanti.

* Un elegante appartamento della «Casa del sole», in corso Stati Uniti 52, è stato saccheggiato. Il bottino si aggira sui tre milioni di lire, malgrado i ladri abbiano trascurato oggetti preziosi di ingente valore.

La banda ha approfittato dell'assenza del padrone di casa. Già da qualche settimana infatti il comm. Erberto Durio si trova in convalescenza sul Lago d'Orta in compagnia della moglie Camilla, del figlio Giangiacomo e della nuora Maria Luisa Cervetti.

L'appartamento occupa l'intero piano rialzato ed è collegato al piano superiore con una scala interna. Le chiavi erano affidate al portinaio Ercole Cavagna, 57 anni, cui toccava il compito di controllare giornalmente che tutto fosse in ordine.

I ladri hanno agito durante la notte. Hanno scavalcato la cancellata che delimita il giardino privato della famiglia Durio e forzato le imposte che sbarravano una finestra. Rotto il vetro sono entrati in casa ed hanno cominciato a rovistare dappertutto in modo sommario e frettoloso.

Forse la banda temeva di essere sorpresa — la zona è costantemente battuta dalle pattuglie di polizia — ed ha trascurato pezzi d'antiquariato e oggetti visibilmente preziosi, per impadronirsi di un grosso quantitativo di alcuni in eleganti scatole, tovaglie, borsette e qualche altro capo di vestiario.

Il furto è stato scoperto nella prima mattina da Ercole Cavagna, che si è affrettato a telefonare alla famiglia Durio. Nel primo pomeriggio è giunta la signora Maria Luisa Cervetti, che ha avvisato la polizia ed ha fatto un sommario inventario della roba rubata.

* Stamattina alle 4 un ladro ha sfondato la vetrina del negozio di ottica «Fotografia» di via Carmagnola 24 di cui è proprietario Pietro Gagno, 38 anni, corso Grosseto 119. Attraverso la saracinesca a maglia ha rubato una cinepresa ed una macchina fotografica, del valore di 150 mila lire.

Il custode (a sin.) indica alla polizia la porta forzata

Muore d'infarto mentre va a riscuotere la pensione

Il pensionato Andrea De Angelis, di 66 anni, via Pigafetta 3, uscito di casa alle 7 del mattino, si è diretto verso l'ufficio postale di via Amerigo Vespucci. Voleva andare a prendere posto davanti alla porta per essere tra i primi a riscuotere la pensione. All'altezza del numero 49 è rimasto al suolo. I passanti hanno chiamato un'ambulanza della Croce Verde che l'ha portato al MaurizIano, ma vi è giunto cadavere. La moglie del De Angelis, Maria Leone, ha affermato che il marito soffriva di diabete. Pare che la causa della morte sia dovuta ad infarto.

La giovane travolta da un'auto a luglio

Esame di greco in barella

Ha pianto vedendo i compagni che l'attendevano per salutarla - Sabato la commissione si recherà nella sua stanza, in clinica, per le prove orali

Anna Maria Guasciali Franchi, la studentessa liceale ricoverata da due mesi alle Molinette in seguito ad un incidente stradale, è ritornata ieri in un'aula del liceo «D'Azeglio» per sostenere la prova scritta di greco. La giovane era stata investita da un'auto nel luglio scorso. Durante gli esami di maturità. Ricoverata in gravi condizioni alle Molinette, immobilizzata a letto per una paralisi alle gambe, ha continuato a studiare.

Il prof. Martini, direttore del centro plegici dell'istituto ortopedico Maria Adelaide, ha montato nei giorni scorsi in un'aula del liceo lo speciale letto che permette di ruotare il paziente ogni due ore, senza spostarlo, per evitare il formarsi delle piaghe di decubito e ieri mattina Anna Maria è stata portata a scuola con un'ambulanza. «Quando sono entrata — ha detto — non ho saputo resistere alla commozione e mi sono messa a piangere. C'erano molti miei compagni, anche quelli promossi a luglio, che mi aspettavano per festeggiarmi». Com'è andata l'esame, le abbiamo chiesto? «Spero bene — ha risposto — ero molto emozionata, ma poi piano piano l'affanno se n'è andato e ho lavorato con calma. Adesso vedremo come andranno gli orali».

Sabato prossimo la commissione esaminatrice si recherà nella sua stanza, alla clinica chirurgica del prof. Dogliotti, per le prove orali.

Anna Maria Guasciali Franchi ha la gamba paralizzata

Prima notte d'autunno: il termometro a 3 gradi

I meteorologi affermano: «Un settembre eccezionale che finirà in bellezza e con qualche giornata calda» - L'ondata di freddo è dovuta al vento del Nord e alla caduta delle prime nevi sulla catena delle Alpi

Chi è andato in ferie in settembre non può certo lamentarsi del tempo, quest'anno; le giornate si succedono limpide e serene, in ventidue giorni il cielo è stato coperto (con temporali) solo per brevissimi periodi. Ma la temperatura di notte è particolarmente bassa. Dal tramonto all'alba è scesa più volte al di sotto dei consueti. Stanotte, per esempio, faceva freddo: una minima di 9,2 gradi registrata dall'ufficio meteorologico cittadino; a Caselle la colonnina di mercurio ha segnato livelli quasi invernali: 3,2 gradi.

Le cause vanno ricercate soprattutto nell'afflusso di masse d'aria fredda settentrionale, discese sul Piemonte domenica e ieri. Un'area di alta pressione localizzata sulla Francia bilanciata dalla presenza di un centro depressionario sul Tirreno ha messo in moto il meccanismo del vento; in alcune zone si sono avute raffiche di 70-80 chilometri all'ora. Sulle Alpi era caduta la prima neve (una decina di centimetri ai valichi del Piccolo e del Gran San Bernardo, anche mezzo metro in zone più elevate). Le masse d'aria settentrionali si sono ulteriormente rinfrescate. Tramontato il sole la temperatura è precipitata.

I meteorologi sono ottimisti nelle loro previsioni. Oggi la pressione barometrica è assai alta, l'umidità dell'aria — asciugata dal vento — è invece scarsa. Altre giornate di sereno, quindi. La caduta del vento dovrebbe far salire la temperatura, soprattutto nelle ore notturne.

Le buone notizie interessano anche chi è ancora in vacanza. Il tempo sarà assai estivo, poichè su tutta l'Italia settentrionale e centrale sono annunciate solo modestissime formazioni nuvolose. Meno consolanti le previsioni per il Meridione, dove già da oggi non sono esclusi temporali. In complesso la fine di settembre e l'inizio di ottobre promettono bel tempo.

TEMPERATURA DI OGGI

Massima	**+20,0**
Minima	**+ 9,2**

Il Bollettino meteorologico segnala inoltre: temperat. media (notturna) + 10,1; ore 8: +10,3; press. 767,3; umid. 54%. Cielo sereno. **Previsioni:** tempo buono. Temperatura in lieve aumento. **Temperatura a Caselle:** massima + 23; minima + 3,6; ore 8: + 8,3.

Taccuino del lettore

◆ **La Mostra** commerciale d'antiquariato, che solitamente si teneva in piazza Vittorio, sarà inaugurata sabato alle 16 in piazza d'Armi sul lato di corso IV Novembre.

◆ **Una gita ad Albisola** in pullman è stata organizzata per domenica 27 dal Gruppo escursionistico torinese. Presentazioni in via Accademia Albertina 10 (tel. 626.435) dalle 21 alle 23 di oggi, domani e giovedì.

◆ **Corsi per apprendisti** sono stati organizzati dall'Ufficio provinciale del Lavoro. Iscrizioni dal 25 c. m. al 10 ottobre. Informazioni via Arcivescovado 14, Servizio III.

◆ **Un convegno sulle relazioni** pubbliche nell'industria, nella pubblica amministrazione, nelle scuole, si terrà dal 2 al 4 ottobre. In apertura dell'anno di studio dell'Istituto per le professioni nuove, via XX Settembre 36.

◆ **Il mercato** ove da vino avrà inizio giovedì 24 al Mercati ortofrutticoli di via Giordano Bruno (ottava Sud, lato scalo ferroviario. Giorni feriali 8-12 e 15-18; festivi 8-11,30.

◆ **Il sorteggio** di 10.700 obbligazioni «Prestito Città di Torino», emiss. 1937 e di 260 mila emiss. 1955-62 «Azienda elettrica», avrà luogo il 7 ottobre alle ore 9 in Municipio.

◆ **E' indetto un concorso** per esami a 35 posti di vicesegretario in prova dell'amministrazione civile dell'Interno; le prove scritte si terranno a Roma il 18, 20 e 21 gennaio. Domanda entro il 26 ottobre; informazioni in prefettura (ufficio gabinetto).

◆ **All'Istituto Sociale** Asinari di Barbezzo (v. Sant'Agostino) aperte le iscrizioni ai corsi serali gratuiti per disegnatori meccanici. Domanda in segreteria dalle 18 alle 20.

◆ **All'Istituto tradutori** e interpreti (v. Bligny 2) è stato creato un nuovo Centro per i rapporti con il Giappone.

ISTITUTI SCOLASTICI dr. QUARTERO
Via Consolata 1 bis ang. v. Garibaldi - Tel. 544.976

RIAPERTURA SCUOLA
CORSI DIURNI - PRESERALI - SERALI
SCUOLA MEDIA dr. QUARTERO
IST. TECNICO: RAGIONIERI - GEOMETRI - PERITI dr. QUARTERO
LICENZA COMMERCIALE dr. QUARTERO
SCUOLA INDUSTRIALE dr. QUARTERO
CONSULENZA PER RICUPERO ANNI - CAMBIAMENTO ORDINE STUDI
STUDENTI RESPINTI
potete ricuperare l'anno perduto frequentando gli Istituti dr. QUARTERO
Via Consolata 1 bis ang. v. Garibaldi - Tel. 544.976

AFFITTANSI MAGAZZINO
mq. 400 più uffici zona centrale a
MODERNO CAPANNONE
mq. 750 più uffici ZONA MIRAFIORI
TELEFONARE 342.134

COLLEGIO CONVITTO
San GIORGIO
CORSO FIUME 55 - TORINO - TEL. 60.579 683.034
accoglie studenti di ogni ordine di scuole, statali, parificate e di ricupero.
PERFETTA ASSISTENZA SCOLASTICA

AZIENDA AGRICOLA FRUTTICOLA
CERCA FAMIGLIA CON TRE PERSONE ATTE LAVORO. Offresi buona retribuzione mensile ed alloggio. Dettagliare.
Scrivere: PUBBLICITA' STAMPA 9326 — TORINO

MIL
lavasecco a gettone
INVESTIMENTO SICURO
REDDITO SICURO
NESSUN PROBLEMA DI MANO D'OPERA
Soltanto gli impianti MIL consentono di lavare a secco con risciacquo di percloro rigenerato e costantemente pulito ottenendo così i migliori risultati con
I PIÙ BASSI COSTI DI ESERCIZIO

Per il catalogo rivolgersi a:
MIL - Via Gallarate 224 - Tel. 30.35.31 - 30.47.84
MILANO
VISITATECI AL SALONE INTERNAZIONALE TECNICA
PAD. 3 STANDS 803/815

L'arte di persuadere

Si ripete spesso, dopo Freud, che gli uomini agiscono, soffrono, comprano, votano, seguendo ragioni a loro stessi ignote e che se ne ridono delle ragioni. Dell'arte di persuadere gli specialisti americani di pubblicità hanno tentato di farne una scienza esatta. Parlano di «ricerche nel profondo», di analisi di motivi, di psicanalisi del compratore; pretendono di insegnare dei metodi infallibili, per fare appello agli istinti nascosti. In breve, si sta sviluppando tutto un pedantismo della pubblicità che è «redditizio» per i pedanti e, qualche volta, anche per quelli che li consultano.

In verità, molto spesso basterebbe il buon senso. Uno specialista nel campo delle analisi di mercato si vanta, per esempio, di dare all'acquirente la sensazione di comprare molto di più di un oggetto.

«Una donna — dice — pagherà millecinquecento lire per una crema di bellezza e soltanto centocinque lire per un sapone. Perché? Perché il sapone promette soltanto la pulizia, mentre la crema di bellezza promette l'amore. Il fabbricante di cosmetici non vende della lanolina, vende la speranza... Noi non compriamo più delle arance; noi comperiamo delle vitamine, dunque una promessa di salute». Donde il consiglio ai fabbricanti di sapone, di promettere una eterna giovinezza e ai produttori di frutti di promettere una forza erculea. Consigli giusti, ma abbastanza facili da immaginarsi senza l'aiuto dello specialista.

«Il sigaro — dice ancora il consulente pubblicitario — è un simbolo di virilità. Per questa ragione, una campagna pubblicitaria che mostrasse graziose fanciulle intente ad offrire sigari fallirebbe. Agli uomini piace pensare che il sigaro è loro privilegio e che irrita le donne». Forse. Ma un altro specialista, [illegible] eminente, sostiene che si possono portare le donne a regalare dei sigari ai loro mariti, ai loro padri. A chi credere? Ed è esatto dire che il latte esercita una particolare attrazione perché ricorda la dolce sicurezza dell'infanzia e che, se si vuole aumentarne il consumo, bisogno mettere l'accento sulle idee d'amore materno e di benessere che questo liquido bianco è destinato ad evocare?

I supermercati, che si sono moltiplicati in tutto il mondo civile dopo il loro immenso successo negli Stati Uniti, sono particolare oggetto di sollecitudine da parte degli analisti. Poiché gli acquisti sono fatti direttamente dalla cliente, senza l'intervento del venditore, la cliente compera di più, dicono; liberata dal timore di dovere domandare il prezzo, si sente più libera. Dal momento che gira dove vuole, per il supermercato, spingendo il suo carrello, compera più di quanto non vorrebbe.

L'analista si occupa anche degli imballaggi: che devono avere scritte ben leggibili, perché le donne non portano gli occhiali in pubblico; e colorati, in giallo o in rosso, per fare nascere il desiderio. Perché la donna, al supermercato, non compera ciò di cui ha bisogno, ma ciò che attira la sua attenzione: un formaggio per il suo odore, una macedonia di frutta in vaso di vetro per il suo aspetto invitante. L'importanza dello *stock* visibile è anche, dice il consulente, un fattore di vendita. Una donna non comperà mai l'ultimo pacchetto, né l'ultima scatola; è invece attirata da una pila immensa, simbolo di successo.

In breve, in una economia di abbondanza, come è quella degli Stati Uniti, non si tratta più di soddisfare i desideri del pubblico, ma di crearli. La produzione sorpassa il consumo. Così constatano con fierezza che la pubblicità ed i nuovi metodi di vendita hanno fatto spendere all'americano medio, per il suo nutrimento, il 30% delle sue entrate, invece del 23%. Si è riuscito, con successo, di rendere l'uomo ambizioso quanto una donna e di dargli la sensazione d'essere fuori moda se non si compera almeno un abito nuovo all'anno. «Noi soffriamo — confessa ingenuamente un zarro — del troppo lento invecchiamento dei nostri prodotti». Così si sono create calze che durano poco, automobili le cui carrozzerie, in capo a due anni, si mettono a gemere, l'inchiostro che evapora. E' la deteriorazione pianificata.

Felici, in un certo senso, i paesi che sono a questo livello. In Cina, ahimè, non si tratta proprio di creare un desiderio di nutrimento, la gente ha fame e perciò è disposta a mangiare qualsiasi cosa. Scatenata, in tutta libertà, in un supermercato americano, una donna di questo paese resterebbe immobile per lo stupore davanti a quelle montagne di cibo.

Tuttavia, gli appelli degli analisti ai nostri istinti segreti mi spaventano un poco. La pubblicità psicologica assomiglia alla guerra psicologica. In tutti e due i casi, si tratta di considerare l'uomo come un meccanismo e di farne giocare, a sua insaputa, le molle nascoste. Uno scrittore americano ha scritto un romanzo di «anticipazione» che mostra, nell'anno 2000, una elezione presidenziale ridotta a una lotta tra due grandi agenzie di pubblicità. Ognuna delle due si propone di costruire nell'animo dei cittadini l'immagine di un dio. Una tale manipolazione degli elettori potrebbe condurre a risultati ben pericolosi. Se la agenzia migliore non sarà al servizio del candidato migliore, che cosa capiterà?

Molto fortunatamente, gli uomini si mostrano talvolta difficili a maneggiarsi. Il periodico americano *New Yorker* ha pubblicato la divertentissima storia di una nuova vettura Ford che i dirigenti della fabbrica avevano in un primo tempo progettato di chiamare Edsel, nome di uno dei Ford. Ma, naturalmente, non si poteva prendere una decisione così grave senza consultare degli esperti di psicologia di massa. Questi fornirono una lista di centinaia di nomi, previo esborso di molte migliaia di dollari. Bisognò poi consultare un istituto specializzato nel sondaggio della opinione pubblica per conoscere l'effetto di questi nomi sugli eventuali acquirenti. Si interrogarono, quindi, in tutti gli Stati Uniti, persone di diversi ceti sociali, di tutti i mestieri. Ed anche questo, naturalmente, [illegible] carissimo. Dopo di che il consiglio si riunì, esaminò i rapporti e decise di chiamare la macchina Edsel! La macchina non ebbe successo, anzi!; ma ciò non prova nulla, perché nessuno può dire se ne fu causa la scelta del nome o il suo aspetto di ranocchio. Insomma, la pubblicità come tutto ciò che ha che fare con le azioni ed i pensieri degli uomini, resta piuttosto un'arte che una scienza. Per fortuna.

André Maurois
dell'Accademia di Francia

Grecia antica e nuova, archeologia e vita serena

Dolcezza dei bagni settembrini in acque che hanno il colore del miosotis

Per il turista stanco di visite ad antichi e gloriosi monumenti la corsa alle spiagge ha il valore del «relax» - Piccoli ed eleganti stabilimenti frequentati da stranieri offrono molte comodità - Nelle modeste trattorie lungomare è difficile che la cucina deluda; è saporita e ricca di molte e gustose specialità che il viaggiatore deve scoprire da se stesso

Nostro servizio particolare

Atene, settembre.

Il turista moderato non va, in questi mesi, all'Acropoli, se non di primo mattino, salvo poi tornarci di sera, o per gli spettacoli di suono e luce, o per rigodersi il Partenone in tranquillità, con la stanchezza delle visite archeologiche alleggerita dalle musiche «bouzouki» (dispensate, in quantità notevole, dai locali in falso rustico arrampicati su un fianco della sacra collina).

Come ne discende, non più tardi delle dieci, si trova vicino ad una chiesa (alta come l'albero di fico che ha davanti, generalmente aperta, con un pope seduto di traverso, che si volta subito [illegible] chi lo guarda, pur restando assolutamente assente) e procede nel mare di frutta, di ciambelle, di sacchetti di nylon agitati nell'aria che li gonfia, di gente che grida la propria merce o semplicemente si saluta, con quelle parole lunghe, dolci, sibilose; di lucidi banchi fitti di coltelli di tutte le misure e di tutti i manici, di quei mercati congestionati che il sabato durano fino a quando, a notte alta, i mucchi di rifiuti li giganteggiano, e frenano il passaggio. Naturalmente si imbatte in un numero notevole di chioschi, poco più grandi dei teatrini di Pulcinella che sostano nei giardini pubblici del nostro meridione, traboccanti di quadrati o tondi di pasta da pizza, piegati in quattro come salviette, che servono all'uomo col cappello da cuoco, per impacchettarci della insalata mista condita con qualche filo di carne tritata, che prende a manciate, facendosi colare l'olio per le dita.

Il turista di luglio, agosto e settembre, non è contemplativo come quello che sceglie — e può scegliere — la primavera; nè sofisticato e finanziariamente fiorente come quello che viene a scaldare i mesi freddi sul Mediterraneo: generalmente è il turista che vuol far tutto, vuol riempire le ferie come il carnet di una valorosa dama, villeggiare, istruirsi e rinfrescarsi la memoria, intricarsi in un fitto di appuntamenti col mare coi monti con le reminiscenze ginnasiali, con le statue con i templi, con le pietanze caratteristiche, con i souvenirs.

Correre al mare o tuffarsi con tutta la sua fatica mnemonica, e visiva, con tutto il disagio delle spiegazioni, delle indicazioni lette proprio nella lingua di cui conosce cinque parole (o udite attraverso quelle poliglotte guide locali che parlano, tra l'altro, quando il turista è italiano o spagnolo, un buffo italo-spagnolo che sembra a tutta prima un dialetto sardo) è un appuntamento importante, direi decisivo per quanto riguarda l'equilibrio nervoso: è spesso, veloce e frettolosa fin che si vuole, una forma di relax.

La via migliore da seguire, per la spiaggia, per non perdere tanto tempo, è quella del Fallero; chi non è venuto con la macchina, trova a piazza della Costituzione — nel cuore dell'Atene ricca, dove i mercati sono scomparsi, l'aria è ventilata dagli alberi del vicino Filopappo, e gli alberghi sono tutti di lusso — tassì per più persone, che percorrono avanti e indietro, velocissimi come topolini da circo, il lungo lido della capitale; e per poche dracme. C'è solo da scegliere: tre ore circa per il posto più bello, Capo Sunion, col tempio di Nettuno, con l'acqua color miosotis; quaranta minuti per Glyfada, Vouliagmeni. Nelle spiagge, gli stabilimenti grandi sono organizzati come enormi dopolavori di fabbriche modello, spogliatoi funzionalissimi, tavole [illegible] forniture che costano un'inezia. Nei grandi stabilimenti di Glyfada, il numero dei bagnanti greci supera di molto quello degli stranieri; la sabbia chiara, lucidissima, è come un catalogo patinato con illustrazioni viventi della gioventù greca d'oggi. I ragazzi neri, bassi, vivacissimi, che vantano la cucina della mamma e disapprovano la libertà sessuale della donna e approvano la propria con orientale sentenziosità, sono tutti scapoli almeno fino ai trentacinque anni, per via dei salari generalmente molto bassi. Le ragazze, col bikini, ostinatamente sovrapposto a quella loro floridezza che insorge prepotente sui [illegible] anni, gli occhi rotondi, il labbro superiore pelosetto, hanno quasi tutte capelli lunghi riccioluti, colori mai [illegible] sortiti e sono gentili fino alla confidenza: per sposarsi bene, devono possedere almeno un appartamento.

[illegible] tappeti d'erba dei piccoli stabilimenti chic, vigilati da guardiani in giacca grigia, come uscieri di ministeri, (una giornata intera viene a costare all'incirca 1/4 di quello che costa negli analoghi italiani, ma la cabina singola è inesistente) accanto ai portacenere disseminati ovunque, in un clima di rigorosa lindezza, ci sono gli stranieri provenienti dal Nord, consumatori instancabili di gelati e ghiaccioli. Certo, stare al sole sull'erba rasa è un bene per il corpo, per gli occhi: dovrebbero impararlo gli organizzatori di quelle piscine romane dei quartieri residenziali, dove il tappeto d'erba c'è, ma chi tenta di stendervisi non solo viene redarguito, ma anche avvisato, sadicamente, che per evitare il danno che un corpo umano può arrecare col suo peso all'erbetta vellutata, il prato-tappeto verrà presto coperto da una gettata di cemento. Nei piccoli stabilimenti, il silenzio è assoluto fino all'ora di [illegible], quando entra in funzione un'orchestra che ha la virtù di durar poco, il tempo che i giovanissimi possano fare un polo di balli; la pulizia sorvegliata continuamente è quasi sanatoriale. Le guardiane degli spogliatoi, grembiule e copricapo carnicini, sornione e grasse, un tipo tra l'infermiera e la bambinaia, parlano almeno il francese o l'inglese. Le ragazze addette a quei banchi circolari, nei piccoli «gasebi» che sono gli spacci per le bibite, si chinano continuamente verso il fondo refrigerato del banco, e com[illegible] su, con il loro barattolo e il bicchiere, nel modo più che sorridente, incoraggiante delle ragazze delle fonti di Chianciano: anche se l'incoraggiamento necessario per le bevande che sciolgono i calcoli biliari non è certo necessario per la cedrata e la coca-cola.

Naturalmente, per chi non voglia mangiare a suon di twist — in Grecia è ancora molto di moda — e voglia anche liberarsi da una lista piuttosto standard, non c'è che da uscire dallo stabilimento, e sedersi sulla seggiolina impagliata della prima trattoria rustica; sul lungomare ce ne sono a decine. C'è possibilità di penetrare bene il gusto greco, anche se le specialità non verranno mai additate e tanto meno reclamizzate dall'oste greco, che lascerà al turista la fatica ed eventualmente il piacere di scoprirle. Una specie di comò che ricorda quelli che nelle vecchie case di campagna servivano alla nonna per le lenzuola del corredo, ha i suoi 4 o 5 cassetti pieni di pesci in ghiaccio, una qualità per cassetto: l'oste aprirà tutti i cassetti, scrupoloso come il commesso d'un negozio d'abbigliamento, ma mai e poi mai cercherà di portare lo sguardo del turista sul pesce alla greca — i polpi freddi che sono stati bolliti sapientemente nelle erbe aromatiche e nelle olive nere, e reclamano il vino profumato al ginepro — che occupa gran parte del tavolo dell'anti-cucina. Chi lo sceglierà, andrà ben difficilmente incontro a delusioni. Se poi si vuole assaggiare quel legume delizioso che sa di zucchino, di fagiolino, di peperone dolce, di pisello, e di fiore di zucca, non c'è che da chiedere un piattino di «bamie». Fuori dalla Grecia, quel legume — che naturalmente viene esportato perché non arriva a maturazione che nella terra degli dèi — viene indicato, come «corno greco»; è consigliabile ignorare questa versione un po' semplicistica: il greco riconoscente, porterà, senza metterlo in conto, un grosso granchio tagliato in quattro, insieme con una caraffina di anisetta molto diluita nell'acqua. Se non si ha niente contro il gusto di cipollina giovane, meglio non lasciare il Pireo senza aver assaggiata la purea di melanzane: non ha concorrenti, in delicatezza, che i pesci alle nocciole dell'Alta Savoia o i funghi all'albicocca del Libano.

Attenzione alla gita notturna in mare, un'antica canzone popolare del Pireo avverte: «Era buio e credevamo - che nessuno l'avrebbe mai saputo - invece le stelle l'hanno detto al mare - il mare al barcaiolo - e il barcaiolo appena fuori dal mare - ecco che è andato a raccontarlo a tutti».

Rossana Ombres

LA DINASTIA BELGA E IL PROBLEMA DELLA SUCCESSIONE

Per Fabiola si è parlato delle prove del prof. Petrucci

In una conversazione riservata a Corte si è fatto cenno agli esperimenti di fecondazione «in vitro» del biologo italiano - Una frase della cognata, granduchessa Carlotta, ha confermato una nuova gravidanza naturale della regina ed escluso che esistano problemi di fecondazione - La difficoltà per la sovrana è di poter giungere al parto

Al ricevimento di ieri sera in onore di re Olav in visita ufficiale a Bruxelles. Da sinistra: il principe Alberto di Liegi, la regina Fabiola, il sovrano norvegese, re Baldovino del Belgio e la principessa Paola di Liegi (Telefoto «A. P.» a «Stampa Sera»)

Nostro servizio particolare

Bruxelles, martedì sera.

Una frase sfuggita, forse non del tutto inavvertitamente, ad una stretta parente della regina Fabiola, pare confermare che la sovrana aspetti un bambino e che, questa volta, ha buone speranze di portare regolarmente a termine la gravidanza.

Si dice, in taluni ambienti vicini alla famiglia reale, che in occasione dell'ultimo «week-end» trascorso da Baldovino e Fabiola in [illegible]pagnia del granduca ereditario del Lussemburgo e di sua moglie, sorella di Baldovino, fra gli ospiti domenicali il discorso cadde sulle affermazioni di uno scienziato italiano, il dott. Daniele Petrucci il quale sostiene di essere riuscito a far nascere venticinque esseri umani da uova fecondate «in laboratorio» e impiantate nel grembo femminile solo dopo lo sviluppo dell'embrione.

A un certo momento qualcuno, sempre stando alle voci, avrebbe accennato all'opportunità che ad un metodo del genere ricorrano quelle donne che desiderano disperatamente diventare madri ma non ci riescono. Il discorso sarebbe stato troncato a questo punto, proprio dalla granduchessa Carlotta del Lussemburgo la [illegible] avrebbe detto: «Nessuno deve forzare la natura. Del resto non esistono, in materia, casi disperati che la scienza medica non possa correggere senza ricorrere alla provetta. Non esistono, ripeto, casi senza speranza e capirete a suo tempo che non sto parlando a vanvera».

Naturalmente resta da stabilire come quel dialogo, svoltosi nella cerchia più intima della famiglia reale belga, sia potuto trapelare all'esterno, ma è egualmente significativo che da parte di molte persone sia accettato senza discussione l'episodio, come una nuova prova della gravidanza della regina Fabiola.

Come è noto le continue visite del noto ginecologo prof. Albea alla regina, in vacanza a Zarauz, avevano ancora una volta fatto diffondere la voce che la sovrana fosse in stato interessante. La voce ha trovato, poi, o almeno sembra, nuova conferma ad Atene in occasione delle nozze di re Costantino con Anna Maria di Danimarca. E vi è chi afferma che, ad esempio, fra gli invitati alle nozze Umberto di Savoia e Maria Beatrice, zio e cugina, siano stati informati direttamente da Baldovino.

Quanto all'efficacia della fecondazione artificiale, è chiaro il tentativo di collegare questa pratica scientifica con le condizioni di Fabiola; più d'un medico, interpellato sull'argomento, ha fatto giustamente osservare che nel caso della sovrana il problema sta tutto nella difficoltà che ella riesca a portare a termine la gravidanza e che questo problema non ha alcun collegamento con la fecondazione artificiale.

Già due volte in precedenza (e forse tre), come è noto, la regina Fabiola era rimasta in stato interessante ma la gravidanza non era giunta a felice conclusione.

E' anche noto che, recentemente, il prof. Albea (che da un paio di anni ha preso sotto le sue cure la sovrana, quale specialista ostetrico-ginecologo, ha dichiarato esplicitamente che, seguendo adatte regole di vita, Fabiola potrebbe ora benissimo portare a termine una gravidanza.

Si [illegible] a Bruxelles che nei prossimi mesi la regina non avrà un'intensa vita ufficiale ma che, al contrario, accetterà soltanto quegli impegni che, per la loro importanza, non potrà rifiutare.

Anche per il viaggio ad Atene, si afferma, la sovrana era rimasta molto incerta se compierlo o se lasciare che re Baldovino andasse da solo nella capitale ellenica. Fabiola decise poi di assistere anche lei alle nozze di re Costantino, ma la decisione fu presa dopo aver consultato il prof. Albea e tenendo conto del fatto che la sua assenza alle nozze regali greche sarebbe stata certamente interpretata come una conferma della sua gravidanza.

Questa conferma, anche se indiretta, il re e la regina non [illegible] fornirla, timorosi come sono che, anche in questa occasione, la delusione uccida le loro speranze.

Pietro Vasnager

Decisa dal Consiglio comunale

Uguali per tutti i funerali a Milano

Il servizio funebre sarà gratuito e di tipo unico - Il provvedimento entra in vigore fra due mesi

Dal nostro corrispondente

Milano, martedì sera.

(c. b.) *Entro due mesi entrerà in vigore il nuovo regolamento di polizia mortuaria approvato ieri sera all'unanimità dal Consiglio comunale. Le nuove norme prevedono per tutto il territorio del comune di Milano il servizio funebre di tipo unico e gratuito.*

Nella deliberazione approvata dal Consiglio comunale si legge: «Sovente lo svolgimento dei funerali è accompagnato da manifestazioni di spreco e di sfarzosa pompa quando l'universalità e l'eguaglianza dell'evento e la solennità del momento dovrebbero suggerire sobrietà e semplicità.

«La disposizione, mentre da un lato costituisce una concreta attuazione dell'orientamento sociale della politica adottata dalla civica amministrazione, dall'altra vuole porsi come compito quello di indirizzare la popolazione all'abbandono dell'ostentazione assai diffusa e che poco si addice a circostanze di dolore e di intimo raccoglimento».

Fenomeni astrali e previsioni generiche: Luna in Ariete, ostile con Saturno; Sole in dissonanza con Venere. Rinnovamenti e trasformazioni che si faranno sentire anche nei giorni avvenire. Idee feconde e attuabili. Siate risoluti. Tipi: Bilancia, Ariete e Leone.

Bilancia - *Lavoro:* l'ottimismo vi farà avere un guadagno sicuro e progressivo. Lavorate e sperate, ma alleggerite anche il vostro fardello quando lo potete. *Vita affettiva:* sbalzi d'umore che precipitano gli eventi. Ottimismo che facilita i piani e le iniziative in campo matrimoniale. *Salute:* salute soddisfacente che permetterà di mettere in giuoco tutta la vostra energia.

Ariete - *Lavoro:* ci saranno tre occasioni di insidia, ma che rimarranno allo stato di sogno. Ansietà per una cattiva impostazione, reagite: il male di oggi sarà il bene di domani. *Vita affettiva:* la tentazione cercherà di giocarvi un altro tiro. Vi consiglio la prudenza. *Salute:* disciplinate il vostro corpo, se volete una migliore funzione organica.

Leone - *Lavoro:* non è più il caso di chiedere, ma di pretendere ciò che vi spetta. Svolta decisiva, ma a sfondo benigno. *Vita affettiva:* avrete occasione di conoscere nuovi amici, nuovi affetti penetrando in un ambiente diverso dal solito. *Salute:* in generale non avrete da lamentare nessun disturbo.

Previsioni generiche per i nati del **Toro:** il buon senso vi aiuterà a trovare la soluzione adatta per una questione affettiva. **Gemelli:** fra il passato ed il futuro ci sarà un vero abisso. Vi troverete faccia a faccia con una nuova vita. **Cancro:** dovrete fare preparativi per un viaggio, al fini di mettervi in condizione di far valere dei diritti. Il problema economico dovrà avere tutta la vostra attenzione. **Vergine:** proverete dell'euforia dovuta ad una notizia vantaggiosa. Astenetevi dal prendere impegni: avrete visite inaspettate con le quali impiegherete meglio il vostro tempo. **Scorpione:** tempo ben speso; ne ricaverete tesori d'esperienza e concretezza sul piano del lavoro. **Sagittario:** solleverete di peso tutta una situazione e la risolverete bene. La pazienza vi frutterà parecchio. **Capricorno:** cautela prima di prendere impegni circa una questione professionale. Passi da fare per garantirvi la solidarietà dei collaboratori. **Acquario:** i progetti possono essere affrontati con coraggio. Sarà bene non fidarsi troppo degli amici. **Pesci:** non lasciatevi vincere dallo sconforto, ma insistete sino a raggiungere il vostro obbiettivo.

T. Palamidessi

51.91.77
51.15.05
52.74.57
52.12.85

Da **Vagnino** c'è servizio **ordini telefonici** con personale specializzato
Risparmio di **tempo**
Consegna nelle **24 ore**
in Torino e tutto il Piemonte

AFFITTASI STABILIMENTO
uffici, capannoni INDUSTRIALI, mq. 4000 coperti. Importante centro a 25 km. da Torino, su strada di grande comunicazione a 100 metri dalla stazione ferroviaria.
Scrivere: PUBBLICITA' STAMPA 4408 - TORINO

OTTOBRE A **VENEZIA!**
Questa meravigliosa città Vi attende e Vi offre le sue bellezze ed i suoi tesori d'arte:
XXXII Biennale d'Arte figurativa
XXIII Festival Internazionale del Teatro di Prosa
IX Mostra Nazionale di scenografia teatrale
Concerti sinfonici d'autunno al Teatro «La Fenice»

1° OTTOBRE
APERTURA INVERNALE DEL
CASINO' MUNICIPALE
il ritrovo internazionale più elegante, nel superbo palazzo di Cà Vendramin Calergi sul Canal Grande
TUTTI I GIOCHI - Apertura ore 15
Collegamenti rapidi per il Casinò con i motoscafi «Casinò Express» da Piazzale Roma - Ferrovia - S. Marco e viceversa.
INFORMAZIONI:
Casinò Municipale: telefoni 85.022 - 85.023 - 85.024
Ufficio Comunale Turismo: telefoni 29.707 - 28.373 - 28.826

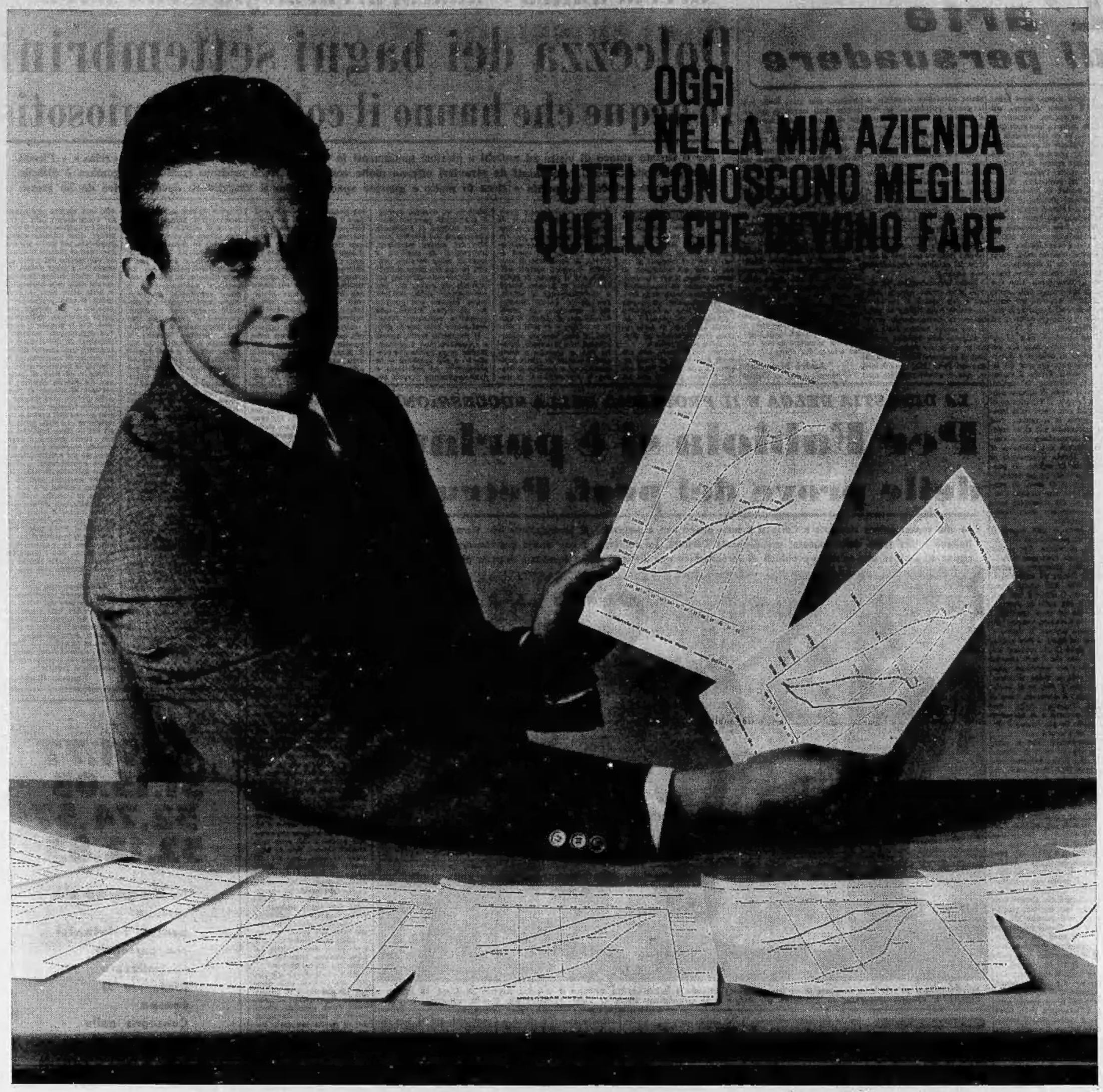

PERCHE' CON NOI C'E' LA RANK XEROX* 914
l'unica copiatrice al mondo che dà Xerocopie

Ogni giorno nella nostra azienda scopriamo che la Rank Xerox 914 sa fare qualcosa di nuovo, si presta ad una nuova utilizzazione. Infatti la Rank Xerox 914 è molto di più di un'ottima copiatrice: è una formidabile distributrice di informazioni che risolve ogni problema di comunicazione nell'azienda. Ci occorre la copia di una fattura con note a matita dell'amministrazione? La Rank Xerox 914 ci dà subito tutte le copie richieste, chiare, nitide, perfette. E' necessario far conoscere a tutti i collaboratori un disegno tecnico appena arrivato o un nuovo piano di lavorazione? La Rank Xerox 914 provvede all'istante, portando sul tavolo di tutti idee ed informazioni. Ma c'è di più: la Rank Xerox 914 è in grado di fornirci anche copie ottenute direttamente dagli oggetti. Infatti la Rank Xerox 914 non copia soltanto ogni tipo di scrittura, stampa, disegni, prospetti, moduli e fatture ma anche gli oggetti, e sempre in maniera perfetta. Con la Rank Xerox 914 la nostra azienda ha avuto qualcosa di più: un nuovo modo di organizzarsi, più efficiente, più dinamico, più razionale.

* nome depositato

ALL'ALITALIA L'HANNO USATA PER QUESTO. All'Alitalia tre Rank Xerox 914 lavorano ad un ritmo di circa 20/22.000 copie al mese. La riproduzione delle lettere di vettura, concernenti il traffico merci, costituisce l'impiego più importante. Ciò rappresenta una preziosa innovazione, tale da soddisfare le esigenze di tutti gli operatori interessati. L'Alitalia utilizza le Rank Xerox 914 anche per la preparazione di matrici per la stampa in offset e per riprodurre i disegni ed i documenti necessari alla manutenzione, revisione, ispezione e controllo degli aerei.

Pensate alle mille applicazioni che la Rank Xerox 914 potrebbe avere nella Vostra Azienda

AFFITTATE ANCHE VOI PER LA VOSTRA AZIENDA UNA RANK XEROX 914, LA COPIATRICE CHE HA RIVOLUZIONATO LA COPIATURA

- si affitta, non si compra e si paga in ragione delle copie fatte
- copia su qualsiasi tipo di carta, senza acidi e negativi
- copia tutto, anche gli oggetti
- fa risparmiare tempo e denaro
- assistenza e manutenzione pronte e gratuite

RANK XEROX

una Società della Rank Organisation e della Xerox Corporation S.p.A.

Piazza della Repubblica, 27 - MILANO tel. 662.842

Filiale: Corso Regio Parco, 42 - TORINO - tel. 237.937

Kim Novak e il policeman

L'attrice sta girando a Londra il film «Le avventure amorose di Moll Flanders». Durante una scena, Kim Novak ha bloccato il traffico sulla sua portantina sorprendendo anche un vigile (Telefoto a «Stampa Sera»)

Ripreso il processo: parla l'Avvocato dello Stato

«Non possono esservi dubbi sulle responsabilità di Ippolito»

Assente l'imputato, il pubblico diserta l'aula - Il rappresentante della Parte Civile tralascia gli addebiti minori e si sofferma sulla situazione caotica del Cnen - «Egli era diventato il padrone assoluto, il dominatore, il dittatore dell'Ente»

Nostro servizio particolare

Roma, martedì sera.

Felice Ippolito non ha revocato il consenso dato nei giorni scorsi perché il processo continuasse anche durante la sua assenza e questa mattina è cominciata in tribunale la discussione. Dovranno parlare venti avvocati difensori, due avvocati di parte civile, il pubblico ministero: il programma più ottimistico prevede che questa seconda e ultima fase del dibattimento si protrarrà almeno per venti udienze. La sentenza dovrebbe essere pronunciata nella seconda metà del mese di ottobre.

Il pubblico, quello delle grandi occasioni, ha disertato l'aula. Quando ha cominciato a parlare questa mattina il primo patrono di parte civile, l'avvocato dello Stato Raffaele Bronzini, nell'interesse del Cnen, nell'aula vi erano sì e no dieci persone, oltre quelle direttamente interessate al processo. Tra gli imputati era presente soltanto il padre di Felice Ippolito. L'avv. Raffaele Bronzini, perché tutti si rendessero conto subito del suo pensiero, ha premesso che non vi possano essere dubbi sulle responsabilità di Felice Ippolito in rapporto alle numerose accuse contestategli.

Avv. Bronzini — Signori, la materia è molto vasta, numerosi sono i capi di imputazione, numerose le irregolarità nella gestione amministrativa del Cnen. Io, in questo mare di fatti e di accuse, devo necessariamente restringere il campo agli episodi più salienti, non perché i piccoli episodi, come ad esempio l'uso fatto da Felice Ippolito di due "jeep" durante la sua villeggiatura a Cortina d'Ampezzo, i suoi viaggi privati fatti pagare al Cnen, non costituiscano reati, ma perché perdono di importanza nel quadro generale delle imputazioni più gravi, pur avendo ugualmente un significato grave di carattere morale.

«E' da escludersi — ha proseguito l'avv. Bronzini — che salti in questa storia un sottofondo politico. Non è esatto che Felice Ippolito sia da considerarsi, come egli sostiene, vittima di una congiura organizzata dai suoi avversari politici per colpirlo o per colpire altri attraverso di lui. Tutto il processo, invece, ha origine da una situazione caotica sorta in seno al Cnen, come risulta, tra l'altro, chiaramente dal verbale di una riunione della commissione direttiva avvenuta il 2 maggio 1963. In quella riunione lo stesso Ippolito prospettò ai partecipanti in quali termini drammatici fosse, sotto il profilo amministrativo e finanziario, il Cnen. L'ente aveva sì e no i fondi per pagare il personale. Si prospettava in quel momento, quindi la necessità assoluta di chiedere l'anticipazione degli stanziamenti previsti per il secondo piano quinquennale che avrebbe dovuto avere inizio soltanto nel 1965. Il prof. Ippolito in quella occasione disse che altrimenti il Cnen avrebbe dovuto interrompere la sua attività scientifica. Cosa dimostra questo? Questo prova che le spese erano state sproporzionate ai fondi. Se si fosse trattato di una impresa privata si sarebbe potuto parlare di dissesto. In questo caso, invece, si trattava di un ente pubblico che amministrava il denaro di tutti».

«A chi attribuire la responsabilità di questa situazione? Non vi sono dubbi che il vero colpevole, in questo caso, è Felice Ippolito — ha proseguito l'avv. Bronzini — il quale di fronte alle prime critiche mossegli da alcuni giornali e da alcuni uomini politici capovolse i fatti sostenendo, in una sua dichiarazione scritta del maggio 1963, che la responsabilità della situazione avrebbe dovuto essere attribuita allo Stato che rifiutava ridurre lo stanziamento del fondo per il Cnen. Tutto questo non è esatto: anzi è assolutamente falso. Ma si tratta di inesattezze, si tratta di falsi con i quali Felice Ippolito ha cercato di giustificare una situazione finanziaria nel Cnen, della quale invece egli soltanto era responsabile».

Dopo questa premessa, l'avv. Bronzini è passato ad esaminare la posizione assunta da Felice Ippolito in seno al Cnen e ad individuare per quale motivo questa responsabilità debba essere attribuita penalmente a Ippolito. Per esaurire questo argomento, l'avvocato dello Stato si è preoccupato di spiegare quali funzioni effettive avesse esercitato in seno al Cnen il prof. Felice Ippolito.

«Egli era il segretario generale, cioè aveva il dovere di eseguire le disposizioni impartitegli dalla commissione direttiva del Cnen. In realtà egli in brevissimo tempo è diventato il padrone assoluto, il dominatore, il dittatore dell'ente. In breve tempo, cioè, Felice Ippolito è riuscito ad esautorare tutti gli organi direttivi e di controllo.

«Non vi sono dubbi che numerosi membri della commissione direttiva — ha soggiunto l'avv. Bronzini — abbiano escluso che quest'esautoramento sia mai avvenuto. Lo hanno escluso soprattutto il prof. Amaldi, lo ha escluso il prof. Caglioti. Dal loro punto di vista tanto l'illustre fisico quanto l'illustre chimico, hanno perfettamente ragione. Entrambi non sono stati mai edotti nulla. Infatti Felice Ippolito ebbe l'accortezza di non interferire mai nel settore scientifico. Egli limitò il proprio interesse esecutivo al settore amministrativo. Fra l'altro, per esempio, egli si attribuì il diritto di decidere sui contratti che la legge invece affidava alla competenza esclusiva della commissione direttiva. Questo lo ha messo in condizione di violare in più di una occasione la legge».

L'avv. Raffaele Bronzini ha proseguito nella sua accusa contro Felice Ippolito per l'intera mattinata.

Guido Guidi

La Via Aurelia bloccata da un incendio di boschi

La Spezia, martedì sera.

Centinaia di ettari di terreno invasi dal fuoco, migliaia di alberi distrutti, una lunga interruzione del traffico sulla via Aurelia tra Genova e La Spezia, trecento uomini impegnati: questo il primo bilancio del vasto incendio che è divampato per diciotto ore sui contrafforti che si spingono dal Passo del Bracco fino al mare, a Maralunga e a Deiva. Favorite dal vento di tramontana, le fiamme sono state controllate con molta difficoltà.

La via Aurelia nel tratto Brugnato-Passo del Bracco, è completamente avvolta dal fumo e dal fuoco che ha distrutto alcune case, uliveti, boschi, pini. Il traffico si svolge ancora a senso unico alternato. Non si lamentano danni alle persone.

Fa ancora caldo a Roma

Con il persistere del caldo a Roma, la bella fontana di Piazza Navona continua ad essere la mèta preferita dei ragazzini del quartiere che nelle ore più calde cercano refrigerio (Telefoto «A. P.» a «Stampa Sera»)

SORDI? ALLA FIERA DI TORINO SI PUO' VINCERE un apparecchio acustico GRATIS

Come fare per vincere questo prestigiosissimo premio? E' semplicissimo: vada allo Stand Amplifon n. 502-504, Padiglione 2° - Galleria "A", e compili la scheda di iscrizione che le daranno; la imposti nell'apposita cassetta presso lo stand stesso. Non si deve comprare nulla, non c'è nessun impegno, nessuna complicazione! Entro 10 giorni dalla chiusura della Fiera avrà luogo l'estrazione, presso la Sede Centrale Amplifon in via Durini 28, alla presenza di un Funzionario dell'Intendenza di Finanza; se verrà estratta la 923A scheda, «Amplifon regalerà a Lei, o ad un membro debole d'udito della Sua famiglia, un apparecchio acustico nuovo fiammante, assolutamente GRATUITO. Potrà scegliere il modello che preferisce ed esso verrà regolato esattamente in base alla Sua perdita uditiva individuale. Venga a visitarci OGGI allo Stand Amplifon e partecipi al Concorso «Un apparecchio Acustico Gratis»!

amplifon

PADIGLIONE 2° Galleria "A" STAND 502-504

Torino - Filiale Amplifon Via XX Settembre, 62 Tel. 527.081 543.255

D. M. n. 69007 del 4-6-64

Tragico epilogo d'una refezione all'aperto

Venticinque scolaretti indiani morti intossicati da cibo guasto

Altri 70 sono gravi all'ospedale - Il vitto era stato preparato con granoturco e latte offerti da un'organizzazione americana - Le autorità statunitensi affermano che quando vennero donate le scatole erano intatte

Nostro servizio particolare

Nuova Delhi, martedì sera.

Venticinque scolaretti di Maddikera nello stato indiano di Andhra Pradesh, sono morti tra sabato e domenica per intossicazione di alimenti guasti. Settanta loro compagni versano in condizioni preoccupanti negli ospedali della zona.

Sulle cause di questa tremenda sciagura le autorità non sono ancora riuscite a fare piena luce, ma il sospetto che i casi di avvelenamento siano stati provocati da alimenti forniti da un'organizzazione di assistenza americana, la Care, ha indotto il governo dello Stato a ordinare la sospensione immediata di ogni attività del l'Ente in questione.

Alla «colazione gratuita» di sabato scorso avevano partecipato come ogni giorno, circa 300 ragazzi del villaggio di Maddikera, e, come ogni giorno, i piccoli, in età compresa tra i quattro e i dieci anni, avevano dato un festoso assalto ai piatti preparati per loro nel refettorio all'aperto.

Tutto sembrava procedere normalmente quando, pochi minuti dopo la distribuzione del pasto — preparato con granoturco e latte in polvere offerti dalla Care (Cooperative for American Relief Everywhere) — la maggioranza dei bambini cominciò a dare i primi impressionanti segni. Alcuni bimbi portavano le mani al ventre, urlando per il dolore. Venivano prontamente soccorsi in pochi ultimi gli stessi sintomi si manifestavano in oltre 150 ragazzi.

Le autorità scolastiche davano immediatamente l'allarme provvedendo a far ricoverare i bimbi intossicati nel modo più grave e a far curare sul posto o nelle abitazioni private i meno preoccupanti. Purtroppo, fin da sabato si cominciavano a contare i casi mortali: un piccolo di cinque anni apriva la triste collana spirando poche ore dopo la tragica colazione. Domenica, poi, si succedevano ben 25 decessi con identici sintomi.

Ieri, il governo dello Stato ha ordinato la sospensione immediata della distribuzione dei viveri Care, in attesa dei risultati di una inchiesta sulle cause della sciagura.

Intanto i dirigenti locali della organizzazione americana hanno diffuso una smentita. «E' impossibile — ha dichiarato D. Harrison, amministratore della Care per lo Stato di Andhra Pradesh — che gli scolari siano morti per aver mangiato viveri Care. Nessun fanciullo italiano è mai morto a causa degli alimenti distribuiti da noi. Nessun bimbo nei 35 paesi da noi assistiti è mai morto a causa dei viveri Care, i quali viveri sono gli stessi che vengono impiegati per alimentare gli scolari di tutti gli Stati Uniti. Tutte le volte che in India sono state avanzate illazioni del genere, esse si sono rivelate false. Presto conosceremo il vero motivo della tragica morte di questi ragazzi».

u. p.

Finora tre morti e 6 feriti

Sanguinosa sparatoria a Nizza tra sfruttatori di donne

Parigi, martedì sera.

La guerra tra due bande rivali per il monopolio di redditizi traffici proibiti è attualmente in pieno sviluppo a Nizza. Su una trentina di malfattori tre sono stati assassinati e sei sono all'ospedale, feriti.

Le due bande rivali sono quella dei «nizzardi» e quella degli «algerini», cioè i francesi rimpatriati dall'Algeria. Fino a pochi anni fa i primi erano i fornitori dei secondi, ai quali procuravano le donne da sfruttare. Quando li videro arrivare a Nizza come profughi li accolsero cordialmente, accettando persino di vedere loro una determinato superficie di marciapiedi. Ma i nuovi arrivati si mostrarono più esigenti. I «nizzardi» non erano d'accordo, vollero discutere bene tutta la faccenda e invitarono i rivali ad una riunione «al vertice». Gli algerini rifiutarono di mandare i loro rappresentanti e la guerra incominciò.

Nella notte tra il primo ed il due giugno, a Villeneuve Loubet, Angelino Bianchini, proprietario di un bar elegante di Nizza, venne gravemente ferito. Era appena guarito che il 28 giugno, cadeva nei sobborghi di Nizza un certo Benoit Papa, sospetto di tradimento. La reazione non si fece aspettare. Il tre luglio, Michel Dofas e Max Arrighi, amici del Bianchini, oddarono in un'imboscata: barcollanti a colpi di mitra, se la cavarono con varie ferite e attualmente sono fuori pericolo. Una settimana dopo altri due amici del Bianchini, tali Jean Pierre Rochebillard e Jeacques Bermond furono ritrovati uccisi vicino a Grasse in un burrone profondo una trentina di metri: uno aveva mani e piedi legati e sei pallottole nel capo, l'altro la spina dorsale spezzata.

Il periodo delle ferie estive segnò una breve sosta. Ma il 21 agosto gli scontri ripresero: Fernand Ciacrelli e Simon Gavet vennero feriti in piena centro di Nizza e giovedì scorso, mentre era in un taxi con l'amante, Michel Paoli subiva la stessa sorte. Una raffica di mitra venne sparata contro di lui da un'auto che passava a tutta velocità, ma egli venne soltanto ferito e la sua compagna rimase miracolosamente illesa, come l'autista. La polizia naturalmente l'ha interrogata ma la giovane donna assicura di non saper nulla. L'omertà è la regola della malavita.

Sembra che la polizia aspetti il momento buono per agire. Intanto raccoglie gli elementi che le permetteranno di arrestare i superstiti quando ognuna delle due bande avrà ucciso il più possibile di appartenenti a quella rivale. Per ora la banda degli «algerini» ha avuto tre morti e quattro feriti, quella dei «nizzardi» due feriti soltanto. Ma la guerra continua.

Loris Mannucci

SI E' RINNOVATO UN GRANDE NEGOZIO dedicato all'eleganza della calzatura

La nuove vetrine del Calzaturificio di Varese in Corso Vittorio Emanuele

Il Calzaturificio di Varese ha inaugurato a Torino una nuova grande esposizione della moda calzaturiera.

L'ampiezza e la luminosità delle vetrine in cui il Calzaturificio di Varese espone i suoi migliori prodotti rendono infatti il rinnovato negozio di Corso Vittorio Emanuele angolo Via Lagrange una autentica esposizione della moda calzaturiera italiana.

Ben noto da molti anni a generazioni di clienti affezionati per il suo tono di eleganza e signorilità, questo negozio si ripresenta oggi alla cittadinanza torinese rinnovato nelle sue strutture completamente fuso nel nuovo volto della città.

L'occhio che si ferma sui modelli esposti nelle sue vetrine per trovare un prodotto confortevole ed elegante rimarrà sempre soddisfatto: migliaia di modelli lo attendono pronti per appagare ogni suo desiderio e creare solo l'imbarazzo della scelta.

Ma si tratta pur sempre di una scelta piacevole che si può concludere con un acquisto ugualmente ed immediato. Alto spettatore che supera la soglia di questo negozio il Calzaturificio di Varese offre le condizioni ideali per accogliere e soddisfare il cliente più esigente.

La vastità dell'ambiente, l'aria condizionata, l'eleganza raffinata dell'arredamento rendono infatti questo negozio un vero regno della moda calzaturiera, decisamente all'altezza dello stile e della tradizione di signorilità delle rinomate filiali torinesi del Calzaturificio di Varese in Via Pietro Micca ed in Via Roma.

Dichiarazioni del segretario confederale Cruciani

Precisato l'atteggiamento della Cisl in merito all'ordinamento pensionistico

Il diritto a 55 anni per le donne e 60 per gli uomini è una realizzazione acquisita definitivamente - «Si potrebbe però stimolare la scelta volontaria di un differimento, garantendo notevoli incentivi nelle misure delle pensioni dopo l'età di pensionamento»

Roma, martedì sera.

Il segretario confederale della Cisl, dott. Cruciani, ha fatto alcune dichiarazioni in merito alle notizie apparse circa il problema della riforma dell'ordinamento pensionistico, per il quale come è noto, riprenderanno domattina gli incontri al ministero del Lavoro.

«La Cisl — ha detto Cruciani — precisa che lo schema inviato al dott. Carapezza, direttore generale della previdenza e dell'assistenza sociale del ministero del Lavoro, non può che considerarsi — sia come contenuto, e sia come finalità — rientrante nelle conclusioni date dal ministro del Lavoro alla riunione del 9 settembre.

«Ciò precisato, la Cisl ritiene del massimo rilievo le seguenti questioni:

«1) una riforma dell'ordinamento pensionistico che abbia tutti i criteri della solidarietà nell'ambito di regimi previdenziali generali e che rapporti il livello delle pensioni alle retribuzioni e all'anzianità di lavoro, così da conseguire un giusto equilibrio, sia in termini di oneri contributivi, e sia nella misura delle pensioni;

«2) la graduale assunzione, da parte dello Stato, degli oneri provenienti dall'erogazione dei limiti di pensione in modo da avviarsi verso un sistema di sicurezza sociale che garantisca a tutti i cittadini un trattamento minimo di fine lavoro;

«3) il rispetto dell'accordo del 4 giugno riguardante l'impegno del governo di presentare al Parlamento entro la fine dell'anno in corso il decreto legge sulla riforma previdenziale e sul miglioramento delle pensioni in atto.

«Circa il problema dell'età di pensionamento, la Cisl rileva come non si possa contestare il fatto che il livello delle pensioni è legato all'entità delle contribuzioni e alla durata della attività di lavoro, per cui è ovvio che maggiori sono le entrate contributive in conseguenza anche dell'età di pensionamento e maggiori ne risultano in conseguenza i livelli di pensione.

«Tale problema, pertanto — ha concluso il dott. Cruciani — non può essere ignorato in sede di una organica riforma dell'ordinamento pensionistico, ma, semmai, tenendo conto della realizzazione già acquisito con la determinazione dell'età di pensionamento a 55 anni per le donne e a 60 per gli uomini, formulare soluzioni idonee che contemperino i valori del medesimo problema. Un utile orientamento, del resto non nuovo, potrebbe essere quello di stimolare il differimento al godimento della pensione garantendo notevoli incentivi nella misura di pensioni dopo l'età di pensionamento». (Ansa)

Indagini sulla rapina al tassista di Novi

Novi Ligure, martedì sera.

(g. v.) Nuovi particolari si hanno sulla rapina subita dal tassista novese, Renato Giusti, di 46 anni. Due notti or sono, verso la mezzanotte, il Giusti, che esercita il posteggio al posteggio di piazza della Repubblica, presso la stazione, mentre sostava in attesa dell'arrivo del treno Torino-Roma, in transito alle 0.20, si è portato al bar-ristorante della ferrovia per consumare qualcosa. Dopo avere bevuto un caffè, all'uscita del bar è stato affrontato da tre giovani sconosciuti, uno dei quali impugnava un lungo coltello a serramanico, che hanno intimato di consegnare il portafogli senza far parola.

La piazza della stazione era deserta ed il Giusti, sotto la minaccia dell'arma e impaurito dall'atteggiamento deciso dei suoi aggressori, non poteva far altro che sfilare dalla tasca della giacca il portafogli contenente una trentina di migliaia di lire e cederlo ai malfattori. I tre si allontanavano in fretta, e saliti su una macchina, pare una «600», fermo a una ventina di metri, si dileguavano a tutta velocità in direzione di Serravalle Scrivia.

Al malcapitato tassista, ancora scosso per l'accaduto, non rimaneva altro che recarsi al comando della compagnia carabinieri di via Gramsci a denunciare la rapina. I malfattori sono in corso.

Questa notte presso Desio

Sparatoria fra cinque ladri ed il titolare di un negozio

Desio, martedì sera.

Una sparatoria è avvenuta nelle prime ore di stamane a Macherio, fra cinque ladri che cercavano di rubare in un negozio di elettrodomestici ed il proprietario, Florino Galimberti, di 51 anni.

I ladri, giunti sul posto con un camioncino, stavano forzando la saracinesco del negozio quando i familiari hanno svegliato il Galimberti, che ha l'abitazione al piano superiore.

Il commerciante si è affacciato alla finestra dando l'allarme; i ladri hanno allora sparato alcuni colpi di pistola, andati a vuoto, in direzione del Galimberti che, rientrato in casa, ha preso un fucile da caccia con il quale ha risposto al fuoco. I ladri sono allora fuggiti a piedi, abbandonando il camioncino, che è stato sequestrato dai carabinieri. Una battuta compiuta dai militi nella zona non ha dato alcun risultato.

IN PIAZZA SAN CARLO

Istituto per geometri e ragionieri

Al centro della città, in piazza San Carlo 182, funziona ormai da cent'anni, essendo stato fondato nel 1864, l'Istituto Tecnico Parificato Maffei per Geometri e Ragionieri con scuola media ed elementare. Decine di migliaia di Torinesi vi hanno già seguito, in questi cento anni, il loro corso di studio.

In un ambiente signorile e sereno, educati al senso della responsabilità, della disciplina e dell'ordine, i giovani seguono presso l'Istituto Maffei i corsi di Geometra e di Ragioniere, consigliandovi a scelta i due diplomi che nel mondo attuale, orientato verso la tecnica e la pratica, aprono le porte alle carriere più interessanti ed utili.

Palestra, ginnastica, biblioteche, laboratori di agraria, scienze, meccanologia, topografia, fisica, costruzioni sono gli strumenti modernissimi di cui i Professori dell'Istituto Maffei si valgono per educare la personalità degli alunni.

La Segreteria della Scuola in piazza San Carlo 182, tel. 545-436 e 555-161, è a disposizione dei Signori Parenti per informazioni.

L'unica SCUOLA MEDIA situata al centro della Circoscrizione valore legale degli studi retta da Ente Pubblico

L'EDUCATORIO della PROVVIDENZA Corso Trento 13 - Tel. 593.490 TORINO

Per i Licenziati della Media e dell'Avviamento

CORSO TRIENNALE DI LINGUE per la preparazione alle segreterie direzionali

CONVITTO E PENSIONATO FEMMINILI

Dott. F. ADLER - Specialista Malattie della pelle e veneree Via Cesare Battisti 8 angolo via Roma Ore 10,30-12, 14-20; fest. 10-12; t. 545-088

ISTITUTO STUDIUM

P.zza Statuto 2, Torino

Tel. 40.283 - 543.720

15 OTTOBRE

iniziano corsi di lingue:

FRANCESE - INGLESE TEDESCO - SPAGNOLO RUSSO

tenuti da Insegnanti stranieri laureati nelle rispettive Nazioni

La moda

Collo e polsi di pelo per gli abiti invernali

Per quella fortunata che hanno già il guardaroba fornitissimo, la moda autunno-inverno 1964 riserva loro ancora qualche sorpresa. Non parliamo degli impermeabili guarniti di pelo che non sembrano assolutamente degli impermeabili e certi abiti di seta a frange con la vita bassissima che hanno fatto la gioia delle nostre nonne, bensì dei nuovi abiti a giacca con larghi colli ed alti polsi di pelo. Il ritorno delle guarnizioni di pelo non era in verità troppo atteso in quanto già lo scorso inverno le pellicce avevano avuto una certa parte nella moda femminile, ma il fatto che gli abiti a giacca abbiano nuovamente incontrato il favore del pubblico si deve a vari fattori: sono caldi, pratici e soprattutto comodi per quelle donne — e il loro numero è in continuo aumento — le quali guidano l'automobile. Pertanto alla ricchezza della stoffa si è aggiunta una grande praticità.

Altro elemento che ha contribuito al successo delle pellicce che conferiscono all'abito un tono di signorilità e di spiccata eleganza, grazie anche alla loro grande varietà.

Per dimostrare come i maestri di moda abbiano saputo rinnovarsi, pur seguendo talvolta linee considerate ormai da tempo classiche, presentiamo alle nostre gentili lettrici questo modello tratto da una collezione presentata di recente dall'organizzazione «Style Trends», nota casa di moda, spesso molto ammirata per i suoi soprabiti invernali. L'abito, confezionato in lana «mohair» verde palude con riquadri marrone, è semplicissimo. Esso ha un largo scollo in ovale ed è privo di maniche, due sole «pences» all'altezza del seno gli conferiscono una certa morbidezza di linea. La gonna è diritta e porta due tasche inglesi lungo le cuciture laterali. La parte più interessante dell'abito è, come si nota, la giacca. La sua linea è piuttosto classica, con ampie maniche e chimono tre-quarti. Ciò che dona molta ricchezza alla giacca stessa è la guarnizione di pelliccia. Il collo di astrakan è larghissimo e tale da coprire interamente le spalle. Tale giacca non reca bottoni in quanto viene portata semplicemente incrociata.

La salute

E' un vero tormento...

«Ho un ragazzo di 9 anni — ci scrive la signora D. P. — il quale, fin da piccino, è sempre stato sovraeccitato. Quando qualche amico viene a trovarci, il mio piccolo entra subito in agitazione. E' un vero tormento! Egli porta in salotto tutti i suoi giocattoli e molto spesso finisce con l'importunare l'ospite sparandogli a bruciapelo alle spalle con la sua rivoltella da "cow-boy". Abbiamo provato a chiuderlo nella sua stanza, ma il risultato è stato anche peggiore. Non le dico poi quello che combina con i suoi compagni di giochi e, peggio ancora, con quelli di scuola. Le sarei molto grato se volesse consigliarmi, perchè i medici, ai quali l'ho fatto vedere, mi hanno risposto che il ragazzo è sanissimo, solo un po' troppo vivace».

Si consoli, signora, il suo non è un caso isolato. Altre mamme si trovano nelle stesse condizioni e, convengo, che non deve essere una cosa piacevole. Molto probabilmente si tratta del solito «figlio unico» il quale, non per colpa sua, si trova troppo spesso a contatto con i grandi e non in loro dei compagni di giochi.

I consigli che possiamo darle sono: dia a suo figlio una sorellina, oppure ricorra di tanto in tanto ai tranquillanti, ovviamente dopo essersi consultata per la dose con il medico di famiglia.

Una cosa che non farà per assolutamente male a suo figlio è fargli bere di tanto in tanto qualche infuso di camomilla. Se tutto ciò non servisse a nulla, non resta che attendere che cresca nella speranza che cambi. Ancora una cosa: «Ma voi, che siete i suoi genitori, siete calmi?».

La bellezza

Un foulard per l'automobile

Una statistica di questi giorni rivela che il diporto in automobile è in aumento. E in aumento — è sempre la statistica che ce lo fa sapere — è il numero delle rappresentanti dal gentil sesso che guidano auto scoperte. Negli Stati Uniti il fenomeno ha da tempo assunto vaste proporzioni: in Europa si diffonde solo ora. Le donne che guidano, o che comunque viaggiano su auto scoperte hanno un problema in comune: quello di proteggere la propria messa in piega dagli effetti devastatori del vento provocato dall'avanzamento del veicolo. Alcune donne automobilistiche, soprattutto negli Stati Uniti, lo hanno risolto calandosi sulle orecchie grossi cappelli a visiera: soluzione indubbiamente pratica, ma brutta dal punto di vista estetico. Meno ideale per proteggere i capelli è invece il «foulard» di seta. In commercio se ne trovano di ogni grandezza e tipo: a tinta unita, a fiori, con iniziali, persino con stampate su composizioni surrealistiche di noti artisti. Alle gentili lettrici consigliamo i colori vivaci e i disegni a fiori. Adattissimo per lunghi viaggi e gite di fine settimana, il «foulard» non si limiterà a preservare i vostri capelli: aggiungerà una nota gaia e di buon gusto al vostro fascino naturale.

(Copyright della «Consigli Editoriali» e di «Stampa Sera»)

ANNUNCI ECONOMICI

Il prezzo di questi inserzioni dev'essere corrisposto anticipatamente alla **Pubblicità Stampa (via Roma 80, Torino)** *per contanti o vaglia, o mediante versamento sul conto corrente postale n. 2/2858 Torino. Esso risulta dal prodotto del numero delle parole (minimo dieci) sbioppiando le artificiosamente composte) per la tariffa della Rubrica scelta all'annuncio, con l'aggiunta delle tasse in ragione dell'8% globale.*

Avvisi composti in neretto: tariffa doppia.

Per le inserzioni in data fissa aumento del 100%.

Tutti gli avvisi vengono pubblicati su «La Stampa» ed in «Stampa Sera». Non sono ammessi annunci che contengano richiesta di denaro a franco-bolli anche solo per la risposta.

Coloro che desiderano rimanere ignoti ai lettori possono utilizzare il nostro servizio cassette aggiungendo al testo dell'avviso la frase Scrivere «Pubblicità Stampa n. . . . , Torino», *computato per cinque parole. In tal caso all'importo dell'intero annuncio deve essere aggiunta la tassa della cassetta in lire 200 per recapito, ed un deposito di lire 500 per il rimborso delle spese di recapito della corrispondenza a coloro che non possono eseguirne il ritiro presso i nostri uffici.*

La «Pubblicità Stampa S.p.A.», in base al capitolato di concessione di esercizio del canillario privato, è considerata a tutti gli effetti unica destinataria della corrispondenza indirizzata alle cassette.

Essa ha quindi il diritto di verificare le lettere e di incassellare soltanto quelle strettamente inerenti agli annunci, non inoltrando ogni altra forma di corrispondenza, stampati, circolari o lettere di propaganda.

Tutte le lettere indirizzate alle cassette debbono essere inviate per posta e saranno respinte se assicurate o raccomandate. Non si assume nessuna responsabilità per quanto eventualmente allegato alla corrispondenza.

Negli annunci matrimoniali è vietata la richiesta di fotografia e nel testo è indispensabile risulti l'intenzione «matrimoniale» dell'inserzionista con le parole: «sposerebbe» o «relazionerebbe» «capo matrimonio» o altre similari.

COMMERCIALI L. 180 per parola

ACQUIRENTI esteri cercano fabbricanti prodotti largo consumo. Intermediari, assistenza. Scrivere: «Pubblicità Stampa 3670 — Torino».
ACQUISTO contanti impianto stampaggio termoplastici con lavoro. Telefonare 48-138 preflsso 0161.
ALTERNATORI, trasformatori, motori, isolatori, contatori, Saracco, corso Vercelli 58, telefono 851-635.
APPARECCHIATURE elettriche automatiche in aria, olio, stagno, alta bassa tensione. Lori, Cairoli 32.
ARCIOCCASIONE smerigliatrice trapani pilancieri morse parenchi. Tabacchi, Valeggio 4, Torino.
ARTIGIANO vende officina tornio trapano et attrezzature mart sociali. Telefonare 277-881. A91089
ATTREZZATA referenziata impresa edile assume lavori costruzioni industriali civili conto privati, enti, cooperative Piemonte, Liguria. Progettazioni preventivi accurati. Scrivere: «Pubblicità Stampa 4167 — Torino».
AUTOTALIFORMATRICI, trasformatori, motori, alternatori. Sipator, via Cigna 5, telefono 461-012.
COMPRESSORE stradale it. 2000 motore Deutz vendesi alfieri. Telefono 633-149.
COMPRESSORI aria ogni tipo, nuovi, occasioni, permute, noleggiori. Sittor, via Nizza 32, tel. 683-076.
ESPORTATORE autoaccessori richiede distinguibile offerta triangoli specchi cuscini poggiatesta schienali ventilatori, ecc. Scrivere: «Pubblicità Stampa 4136 — Torino».
GENERATORI aria calda riscaldamento grande stabilimento cercasi occasione, ottimo funzionamento. Telefonare 95-269, oppure scrivere: Casella Postale n. 13, Rivoli Torinese.
MACCHINE varie nuove lavorazioni legno convenientissime vendonsi. Telefonare 31-41 Pinerolo.
MESCOLATRICE a cilindri con cilindri diametro 700 minimo con possibilità ribaltamento acquistasi. Telefonare 690-885. A91591
MOTORI, alternatori, trasformatori, dinamo, compra vendita affitti, cambi, riparazioni. Vairo, Perugia 48. Telefono 267-850. O609
MOTORI, trasformatori, alternatori, dinamo, gruppi elettrogeni. Luparia, Pinone Sovelace 157. O365
OCCASIONE vendesi cesoia come nuova con ritardo 2000x3. Tel. 790-152.
OCCASIONE vendo pompe iniezione Chiantalessa, pompa Continua super Bergomi con 2 totalizzatori prezzo 240.000. Tel. 327-895.
OCCASIONI bilance alternatrici trivellatrici mulinocaffè - Tel. 690-649.
OFFICINA liquida macchine utensili attrezzature strumenti elettronici. Mutarori, S. Secondo 33. A85294
PARAFFINATRICE carte cartoni occasione, indicare costruttore epoca costruzione. Indirizzare offerte: «Pubblicità Stampa 4538 — Torino».
PASTIFICIO avende torchio Pelgrino doppia camera capacità kg. 30. Telefonare 542-647. A94925
SOCIETA' liquida torni verticali e paralleli, fresa di tutti i tipi, rettifiche per interni ed esterni, alesatrici, trapani radiali. Prezzi di vendita sottocosto per mancata realizzazione stabilimento. Scrivere: «Pubblicità Stampa 4086 — Torino». A91782
TORNIO parallelo prismatica 300-1000 funzionante vendesi occasione. Telefono 694-791. A92023
TRAPANI m/m 13, 16, 18, 20, 25, 30, 40, 50, manuali ed automatici consegna pronta, dilazioni di pagamento. Rossi & C., Grugliasco, Troni. Telefonare 785-222.
VENDO cessazione attività nuovi lavolino poltrona lettino massaggi. Tel. 853-909. A91849

ARTIGIANATO L. 180 per parola

A. SPRAY, lacche, cosmetici, profumi, apparati, cere, deodoranti, caricamento conto terzi artigiano produce. Cosmol, Strada Mirafiori 5, telefono 758-898. O15
ATTREZZATO laboratorio mobili esegue lavori periziati anche in serie. Telefonare 501-226 Torino.
AVVOLGIBILE bloccato? Telefonate 323-151, 781-985. Un operaio è a vostra disposizione. O297
BARALITE laboratorio artigiano stampa conto terzi pezzi esatti lavoro accurato consegne rapide. Telefonare 241-992. A91952
CON minima spesa riparlamo e rimodernismo alloggi bagni ecc. Telefonare 739-216. A91458
GAS bruciatori per cucine economiche ripara trasforma cucine formelli. Pogliano, telef. 273-214, via Mercadante 49/10. A91130
IMPRESA edile segue piccole costruzioni e riparazioni. Telef. 655-948.
LABORATORIO attrezzatissimo produtti spray formule proprie esegue caricamento conto terzi lacche cosmetici vari. Telefonare 863-352.
RIPARAZIONI idrauliche e termiche. Rivolgersi: Fabbri Arduini, telefono 691-920. A91822

SOC. CAPITALI CESSIONI RILIEVI AZ. L. 180 p.p.

A.A.A.A. AUTOSOVVENZIONI immediate anche su protesti ipotecari; prestiti floaciari a dipendenti grandi aziende, massima riservatezza, Finestas, corso Francia 15 (piazza Statuto), Telef. 760-203, 778-826.
A. AFFIDASI gerenza latteria avveniristica moderna. Riva, via Mezzini 1.
A. ATTREZZATISSIMA officina riparazioni auto, troppo lavoro, cedesi ottimo affari reddito forte, garantito. Accettasi parte pagamento, terreno, alloggi, titoli. Eventualmente socio. Amministrazione Sonzeo, tel. 852-188.
A Oltre commerciale individuale occorrono conto milioni da reinvestire in rate mensili entro 5 anni, buoni interessi, garanzie immobiliari acquisite eventuale cambiazione societaria o direzione amministrativa. Scrivere: «Pubblicità Stampa 3170 — Torino». A91998
A. Isai denari immediati prestiti, massima rapidità. Finanziario Torinese, Andrea Doria 9, tel. 518-131.
A 1.900.000 dilazionando cedo esercizio vini 30.000 giornaliere affitto 26.000 compreso alloggio e garage. Corso Regina 55, Toppino.
A 4.200.000 cedo interno incasso 20.000 giornaliere immobile arredamento nuovo. Corso Regina 55, Toppino. A90941
ABBIGLIAMENTO femminile negozio vendita annesso laboratorio sicura efficiente possibilità sviluppo cedesi causa vecchiaia 1.200.000. Scrivere: «Pubblicità Stampa 9393 — Torino». A93770
ACCONCIATURE incasso controllabile 600.000 mensili, spese minime, cedesi 3.500.000. Telef. 512-589.
AFFARONE cause ritiro commercio cedesi fatteria buon lavoro, posizione forte passaggio. Telef. 290-689.
AFFARONE svendesi bar, alloggio, contanti 3.000.000 resto dilazionato. Telefonare 337-108. A93795
AFFIDASI gerenza negozio frutta verdura garantiti 120.000 giornaliere. Riva, via Mezzini 1. O313
AFFARONE, cedo panetteria forno valendo garanzia. Riva, via Mezzini 1.
AFFIDIAMO gerenza rivendita pane pasticceria alloggio centralissimo minimissime pretese. Riva, via Mezzini 1. O313
AFFITTO zona commerciale grande negozio angolare cinque vetrine con garage a licenza radio-televisione elettrodomestici. Telefonare 881-245.
AGENZIA SIF, Re Umberto 68, cede redditizia panetteria con forno zona commercialissima. O465
ALBERGO ristorante 30 km. Torino, forte reddito, modernissimo, 20 camere, saloni pranzo, cedesi causa salute 12.000.000. Frana, Carmine 28.
ALIMENTARI annesso alloggio incasso 50.000 cedesi causa salute. Telef. 80-934, 885-709.
ALIMENTARI ottima occasione cedo, privatamente. Ben arredato. Telefonare 380-342. A95897
ALLOGGIO pensione signorile, vendo gestione società, vendo facilissimo. Telefonare 583-741.
ALTO reddito garanzia ipotecaria immobiliari offresi a piccoli grandi risparmiatori. Scrivere: «Pubblicità Stampa 90 — Torino». O536
AMPIO negozio Porta Nuova, via commerciale, vuoto, adatto attività diverse, buonissimo 4.000.000. Fasano, Novara 29. O313
ASSOCIO amministratore competente per trasferimento nel Meridione azienda metalmeccanica, anche senza apporto di capitali. Scrivere: «Pubblicità Stampa 4186 — Torino». A91899
ATTENZIONE bar trattoria angolare due sale cucina alloggio zona popolare 50.000 giornaliere aumentabili cedesi 4.500.000 causa divisione adatto famiglia 3-4 persone eventuali facilitazioni. Balma, Sacchi 34.
ATTIVA presenza tariffe cercasi collaboratrice. Boutique sartoria modisteria. Scrivere: «Pubblicità Stampa 4195 — Torino». A91890
ATTENZIONE bar trattoria angolare due sale cucina alloggio zona popolare 50.000 giornaliere aumentabili cedesi 4.500.000 causa divisione adatto famiglia 3-4 persone eventuali facilitazioni. Balma, Sacchi 34.
AUTOCARROZZERIA, zona Barca, via intenso passaggio, completamente attrezzata, spesa minima, cede conveniente. Fasano, Novara 29. O313
AUTORIMESSA 100 auto unica salone cedesi 7.500.000 facilitando. Telefonare 512-588. A86602
AVVIATA attività facile condizione cedesi causa militare guadagno dimostrabile 300.000 mensili pagando solo affitto magazzino 2.000.000. Scrivere: «Pubblicità Stampa 9117 — Torino». A91478
AVVIATA azienda materie plastiche cerca socio oppure finanziatore apportante 30-40 milioni eventualmente disposta collaborare per sviluppo produzione sperimentata. Scrivere: «Pubblicità Stampa 9328 — Torino». A93376
AZIENDA impianti carta-cordami, avviamento pluriennale, vende 9 milioni 800.000 eventuale società. Fasano, Novara 29. O313
BAR caffè, torrefazione drogheria, acquisterei, possibilmente centrale, alloggio. - Telefonare 756-881.
BAR centralissimo, angolare sala 16 sala biliardi, avendo causa trasferimento. Telefonare 587-602.
BAR ristorazione biliardo semicentrale ritiro commercio 50.000 giornaliere, cede 6.500.000. - Tel. 335-651.
BAR superaccessoriati ferreria, periferia Torino, importante piazza monumentale, oltre 50.000 giornaliere, alloggio annesso, 6.800.000. Fasano, Madama Cristina 129. O313
BAR superiori biliardo vendo 6 milioni 500.000 forte lavoro. Casalegno, telefono 865-962. O365
BOTTIGLIERIA bar super, fronte Fiat, ampia cantina, alloggio, 50.000 giornaliere, cede 7.500.000. Fasano, Madama Cristina 129. O313
CAPITALE cercasi attività partecipazione sviluppo avviata azienda commerciale Motori Diesel macchine elettriche sicura attività. Scrivere: «Pubblicità Stampa 4152 — Torino». A91532
CARTOLERIA centrale avviamento trentennale cedesi ritiro commercio. Messaglia, Milano 10. O460
CARTOLERIA, artigrafiche moderna centrale cedesi affarone 1.300.000. Frana, Carmine 28. O284
CAUSA malattia rimetto attrezzatissima e avviatissima tipografia. Lajl Novelli via Aosta 24. Volendo anche alloggio. A91420
CAUSA ritiro commercio cedo unico bar trattoria attrezzato superaccessoriato a miglior offerente, bussolissimo impianto capitale, zona bellissima, vicinanza Torino villeggiatura. Scrivere: «Pubblicità Stampa 4180 — Torino».
CAVALLERA, Saluzzo 21, Agostieria polleria, veramente bella, ottima avvenire cedesi. O535
CEDESI esercizi cedendo parte amministrativa, magazzino laboratorio articoli materia plastica avviatissimo. Scrivere: «Pubblicità Stampa 8585 — Torino». A88912
CEDESI avviatissimo laboratorio maglieria, ottima clientela. Telefonare 894-180, 237-773. 25460
CEDESI direttamente avviatissima lattoria. Telefonare 390-735.
CEDESI drogheria motivi familiari. Telefonare 482-319. A91734
CEDESI garanzia seppure permuto lavanderia automatica pelliccia. Telefonare 332-938 ore pasti.
CEDESI latteria causa trasferimento con alloggio. Telefonare 788-881.
CEDESI tessuteria centrale o permutasi con alloggi. Telef. 660-369.
CEDO avviata panetteria vicinanza Torino. Telef. 258-103 giovedì ore 19-20. A92113
CEDO avviatissima attrezzata bottega calzoleria grande retro abitabile, mitissimo. Visibile pomeriggio. Serra, via Santa Giulia 31. A90733
CEDO licenza pasticceria confetteria eccellenti migliori offerente. Telefonare 776-235. A91557
CEDO officina attrezzature moderne costruzioni provvisi lavoro assicurato disponendo minimo 2 milioni eventualmente assedio collaboro. Telefonare 720-622. Scrivere: «Pubblicità Stampa 9104 — Torino».
CEDO tabaccheria con annesso commestibili zona industriale. Telefonare 402-143. Marini Luigi, via San Quirico 113 R, Genova.
CELLE Ligure cedesi, causa trasferimento, bar-ristorante-albergo, via Aurelia-mare, 13.000.000. Scrivere: Lastoni S.G. Savona. 25310
CENTRALISSIMA avviata drogheria cedesi, ed vetrine, ottimo affare. Telefonare 520-582. A91658
CERCASI socio per sviluppo officina meccanica lavoro assicurato. Via Brandizzo 42. A93560
CINEMA 300 km. Torino cedesi gestione muri prezzo minimo. Omi, Milla 4, telefono 312-589.
COMMESTIBILE attrezzato, alloggio soprastante, fitto 35.000 compreso giardino antistante, cede 1.450.000. Telefono N. 310-935. O525
COMMESTIBILE frutta verdura retro abitabile vendo 1.200.000. Casalegno, telefono 865-962. O369
COMMESTIBILE zona Parella, incasso 100.000, vendo 4.500.000. Fasano, Novara 29. O313
CONCESSIONARIO, officina riparazioni moto-cicli, barriera Milano, attrezzatura completa, urge cedere. Fasano, Novara 29. O313
CONFEZIONI maglierie, zona Stefano, avviatissimo, giro affari oltre 14.000.000 annui, vende 2 milioni 500.000. Fasano, Madama Cristina 129. O313
CONIUGI specifico esperienza, referenziati, cercano per gestione piccolo albergo primordine zona montana. Indirizzare: Casella postale 76, Milano Marittima. 25303
CONSULENTE sindacale autorizzato associerebbesi o rilevarebbe ufficio consulenza. Scrivere: «Pubblicità Stampa 4212 — Torino».
COOPERATIVA costituenda per alloggi in Grugliasco disponendo terreno con progetto approvato cerca soci disponenti 2.000.000. Saldo con rate mensili. Scrivere: «Pubblicità Stampa 9609 — Torino».
DENTISTA cede studio provincia attrezzatissimo, buon reddito. Scrivere: «Pubblicità Stampa 4059 — Torino».
DROGHERIA bellissima degustazione, via commerciale, incasso 60.000 giornaliere, cedesi. Troglia, corso Regina 168. O312
DROGHERIA centrale bene avviata angolare vent'anni stesso proprietario ritiro commercio cede, Tel. 40-095.
DROGHERIA forte incasso avendo causa salute, Madonna Campagna. Telefonare 389-417. O456
ELETTRICITA' elettrodomestici televisori, corso importantissimo, esclusività migliori marche, giro affari 50.000.000 annui, cede 4.500.000. Fasano, Madama Cristina 129.
FINANZIANSI, previo esame situazione, attività industriali, commerciali solide consistenti e proprietari immobili. Tel. 547-582.
FONDERIA allumino attrezzata ben avviata cedesi motivi salute - Telefonare 383-707. A91547
FOTOTTICA licenza radio tv cedesi centralissimo negozio trentennale attività causa ritiro commercio. Mitissimi prezzi. Facilitazioni pagamento. Telefonare ore ufficio 750-312.
GERENTI latteria specialità carchiamo causione 300.000. Scarpaco, Massena 7, Telefono 543-762.
GRANDE avviato negozio articoli sportivi e motonautica in Venezia considererebbe compartecipazione anche finanziaria oppure finanziamento per ampliamento attività. Scrivere: «Pubblicità Stampa 9164 — Torino». A91382
IL grande successo della Lavanderia automatiche americane a gettone. Investite il vostro capitale in questa nuova attività che non impegna e vi dà redditi elevati. Per informazioni rivolgersi o telefonare: Selfcandor, via Pedrotti 25, telefoni 276-307, 237-852. O559
IMPIEGO cercasi rivenditori anche in garanzia negozio purchè ottimo reddito. Telefonare 528-594.
INTERESSA acquisto garanzia autoriparazione carrozzeria officina riparazione Torino - Telefono 690-445.
INTERESSA vendita gestione autoriparazione carrozzeria officina riparazioni Torino - Telefono 690-445.
LATTERIA gelateria fortissima vendita ristorazione massima facilitazioni. Cavaliere, Saluzzo 21. O147
LATTERIA redditizia cedesi. Scrivere: Cota, via Cavalleresse 10, Torino. Telefonare 382-507.
LICENZA trasferibile drogheria torrefazione vendesi occasionissima 800 mila. Frane, Carmine 28.
MACELLERIA bovina ed ovina zona interessante sicuro avventura cedesi affittasi. Telefonare 682-106.
MACELLERIA salumeria avviatissima zona Pinerolo Valchiusone cedesi. Scrivere: «Pubblicità Stampa 9349 — Torino». A93615
MACELLERIA salumeria coloniali, importante centro stagionale provincia Torino, alloggio, 120.000 giornaliere, vende 6.500.000. Fasano, Madama Cristina 129. O313
MAGAZZINO vini avviato ottimo giro affari cedo 500.000. Telefonare 771-858. A91842
MAPPANO cedesi commestibili frutta verdura 80.000 giornaliere anni locali garage. Telefonare 338-840.
MOBILIFICIO artigiano ottime attrezzature scelta clientela reddito 5 milioni per ett cedesi sopraluogo; Scrivere: «Pubblicità Stampa 8530 — Torino». A88718
MOBILIFICIO avviatissimo cedesi zona piazza Castello. Tel. 872-232.
MOTIVI salute cedo attività forte reddito dimostrabile, richiesta 1.200.000. Telefonare 685-962.
NEGOZIO articoli elettrici centro San Paolo cedesi causa trasferimento. Telefonare 389-417. O458
NEGOZIO ottimo reddito dimostrabile acquisterei senza intermediari. Telefonare 596.823, 592-443.
OCCASIONE, acconciatura avviata, con retro abitabile, cedesi. Telefonare al 233-848. A91697
OCCASIONE cedesi bellissima cartoleria 1.000.000. Tel. 545-042.
OCCASIONE per cambio attività vendo negozio olio e saponi zona centrale. Telef. 729-104.
ODONTOTECNICO diplomato 40enne, lunga esperienza collaborerebbe con medico volenteroso in Torino o Provincia. Scrivere: «Pubblicità Stampa 6047 — Torino». A90729
OREFICERIA gioielleria zona elegante centralissima cedesi. Scrivere: «Pubblicità Stampa 4138 — Torino». A91532

(Continua a pag. 10)

Uff. Pubbl. Riello

Per una scelta sicura

Se non poseadete nozioni tecniche per poter giudicare le caratteristiche di un bruciatore di nafta, lasciatevi consigliare da persone di Vostra fiducia. Ma anche Voi siete sempre in grado di capire che l'esperienza di una grande Società, i criteri di lavorazione che essa adotta e il servizio tecnico-commerciale di cui dispone sono, già di per sè stessi, elementi determinanti per una scelta sicura.

I bruciatori di nafta **RIELLO** a bassa pressione autoaspiranti senza pompa sono dotati di uno speciale alimentatore (Brevetto esclusivo Riello - Licenza Brevatome) che consente all'apparecchio di aspirare il combustibile direttamente dal deposito, senza alcun bisogno di pompa, quando questo si trovi lontano o ad un livello inferiore rispetto al bruciatore. Ciò consente riduzioni notevoli nelle spese di impianto e garantisce un funzionamento sempre regolare con una sicurezza assoluta.

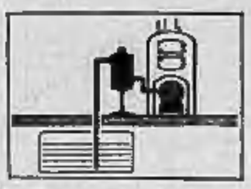

RIELLO
bruciatori

ORGANIZZAZIONE DI VENDITA RIELLO PER IL PIEMONTE

TORINO - Filiale: Via Nizza 98 - Telefoni 675.455 - 684.558

Zone Tecnici Autorizzati: Zona Ovest - Via Damiano 3 - Tel. 774.700
Zona Nord - Corso Potenza 134 - Tel. 290.752
Zona Mezzaluna - Via Stazione 12/A - Tel. 644.162
Zona Est - Piazza Fontanesi 2 - Tel. 871.647

ALBA - Via F. Rolli 29 - Tel. 32.93
ALESSANDRIA - Via Dante 29 - Tel. 32.39
ASTA - Via Torino 45 - Tel. 24.28
ACQUI TERME - Corso Italia 33 - Tel. 42.80
ASTI - Corso Matteotti 58 - Tel. 51.651
BIELLA - Corso Lamarmora 14 - Tel. 27.432
BORGOSESIA - Via Vitt. Veneto 82 - Tel. 22.303
CASALE MONFERRATO - P.zza Cesare Battisti 9/A Tel. 41.43
CHIERI - Via Cesare Battisti 28 - Tel. 942.481
CHIVASSO - Stradale Torino 48 - Tel. 911.059
CIRIE' - Via Vittorio Veneto 7 - Tel. 924.249
CUNEO - Corso Nizza 55 - Tel. 83.95
GUORGNE' - Via Ivrea 13 - Tel. 42.24
DOMODOSSOLA - Corso Moneta 97 - Tel. 38.91
IVREA - Via dell'Asilo 10 - Tel. 40.010
NOVARA - Via Dante Alighieri 2 - Tel. 29.968
NOVI LIGURE - Via D. Bosco 10 - Tel. 71.87
OVADA - Via Cairoli 19 - Tel. 83.59
PINEROLO - Via Clemente Lequio 46 - Tel. 44.94
RIVOLI - Corso Dom 36 bis - Tel. 950.477
SYRESA - Via Principe Tommaso 81 - Tel. 31.133
TORTONA - Via Rovereto 19 - Tel. 82.078
VERCELLI - Corso Da Gregori 36 - Tel. 61.788

RIELLO bruciatori - Via Principe Umberto, 40 - LEGNAGO (Verona)

PELLEGRINAGGIO DI SUA SANTITA' PAOLO VI
ad ORVIETO
CONIAZIONE UFFICIALE
emessa dalla Zecca di ORVIETO per il VII Centenario della promulgazione della BOLLA TRANSITURUS

SERIE ORVIETO
SERIE MIRACOLO

ATTENZIONE
E' ufficiale solo la coniazione accompagnata dal certificato di autenticità emesso dalla Zecca di ORVIETO.

Coniazione oro 900/1000
Formati:
21 mm. gr. 4 ca. L. 5.000
26 mm. gr. 9 ca. L. 12.000
32 mm. gr. 17,5 ca. L. 21.000
38 mm. gr. 32 ca. L. 36.000
Serie 4 pezzi L. 73.000
Argento 925/1000
38 mm. gr. 20 ca. L. 3.000

In vendita presso:
Uniocarte, Istituti Bancari, Cambiavalute

Distribuzione esclusiva
Damiano Colombo & Figli - Milano - Viale G. da Cermenate 38-40
CONIAZIONE MEDAGLIE Tel. 84.33.371 - 3

I NEGOZI DELLA CORTESIA

ABBIGLIAMENTO

A. FANTACCINI: Unica Sede via Po, 37
A. M. ALLORA: Via Nizza 5, telefono 65.832
ASCOT: Via S. Francesco d'Assisi 13
DAMINA: Via S. Quintino 6, telefono 537.553
DURANDO: Via Roma 77
Piazza Sabotino 1, tel. 538.555
LA BOTTEGUCCIA: Via San Tommaso 18, telefono 544.219
LA MODA: Via Garibaldi 6, telefono 546.373
MARUBI: Via Roma 143
Piazza Statuto 24
Via Monginevro 18
Via Nizza 133
Via Chiesa della Salute 58
SARTER: Via Nizza 80
Piazza Statuto 10/a
Via Garibaldi 17
Via Madama Cristina 18
Corso De Gasperi 46 (ex Orbassano)
Boutique: Via Roma 367
TREZZI (confezioni): Via Garibaldi 8
TREZZI (tessuti): Via Garibaldi 8

ARTICOLI REGALO

LA TORINESE PROFUMI: Via Doria 8, telefono 510.938
PROCHET: Via Pietro Micca 8

ARTICOLI SPORT

MELANI Sport: Via Cavour 6 ang. v. Lagrange
ONNISPORT: Piazza Carlo Felice 42 angolo piazza Paleocapa

CALZATURE

BIRI Calzature: Via XX Settembre 65 angolo via Barbaroux - BIRI: Via A. Doria 8/c

DISCHI

IL DISCOBOLO: Via Viora 8, telefono 837.431

ELETTRODOMESTICI

Fratelli LOTTI: Via Mazzini 41

FORNITURE IGIENICO-SANITARIE

LORENZINI Pietro: v. Pr. Amedeo 29, t. 80.610

GIOCATTOLI

LALLA E BELLI: Corso Peschiera 310
(Esposizione: corso Peschiera 279)

MAGLIERIE

SETTE NORRA: Via Corte d'Appello 18
(fronte Tribunale)

MOBILI

S. DOMENICO: v. Milano ang. v. S. Domenico 4
VINO VITO: p. Vittorio 3; statale Torino-Chieri

PELLETTERIE

FIORI LUIGI: Via Po 2

PELLICCERIE

F.lli GIORGI: v. S. Franc. da Paola 18, t. 68.629
Corso V. Emanuele 19, t. 655.173

PIANOFORTI

CHIAFFO: Piazza V. Veneto 18, telefono 81.042

PIZZI - RICAMI

FONTE DEI PIZZI: via delle Orfane 3

PROFUMERIE

LA TORINESE PROFUMI: v. Doria 8, t. 510.938
GERVETTI e C.i: Via Rodi 3

TUTTO PER L'INFANZIA

MODABIMBI: Via Rodi 9, telefono 48.724

LA TORINESE PROFUMI
CLASSE CONVENIENZA CORTESIA
VIA ANDREA DORIA, 8 - TEL 510.938

ISTITUTO VIRGILIO
PARIFICATO (DECR. MIN. 1938)
VIA BONFIGLIA 2 - TORINO

Sono aperte le iscrizioni per l'anno scolastico 1964-65 a tutti i corsi di:

- SCUOLA MEDIA
- GINNASIO
- LICEO CLASSICO

I giovani che frequentano l'Istituto Virgilio possono seguire i loro studi, che si svolgono con valore legale e con esami in sede, dalla 1ª Media alla Maturità, guidati da insegnanti altamente qualificati, in un ambiente sereno e formativo della loro personalità.

Per informazioni rivolgersi alla Segreteria - Via Bonfiglia 2 - Telefoni 54.62.71 - 54.58.48.

smau
salone macchine attrezzature ufficio milano
28 Settembre - 4 Ottobre 1964
Prima grande rassegna in Italia per la meccanizzazione, l'arredamento, l'organizzazione dell'ufficio direzionale, dell'ufficio amministrativo, dell'ufficio tecnico.
Padiglione Fiera di Milano ingresso Via Gattamelata
Organizzata dalla ASSOCIAZIONE NAZIONALE COMMERCIANTI IN MACCHINE E FORNITURE PER UFFICIO
MILANO - PIAZZA DELL'ADUA 2 - TEL. (FASCI) 69.52.41 - 69.52.42
smau

Una nuova polemica per il vino

Alba contesta ad Asti l'esclusiva del moscato

La richiesta rivolta al ministero dell'Agricoltura di includere nella zona tipica di produzione anche 13 comuni albesi ha provocato sdegnate reazioni nella capitale dello spumante - Buone le quotazioni delle uve

Asti, martedì sera.
(u. m.) Prosegue nell'Astigiano la campagna vendemmiale. La raccolta delle uve precoci quali moscato, brachetto e dolcetto sta per terminare. La produzione della sola uva moscato dovrebbe superare i 600 mila quintali. Nei prossimi giorni inizierà su vasta scala la vendemmia della barbera, che costituisce la maggiore produzione. I prezzi praticati ieri sul mercato di Asti sono: barbera al kg. [illegible] lire, moscato 650, dolcetto [illegible].

Gli ambienti vitivinicoli astigiani sono nuovamente in agitazione. Un'improvvisa quanto imprevista iniziativa della Camera di Commercio di Cuneo ha messo in allarme il Consorzio astigiano per la difesa dei vini tipici «moscato d'Asti» e «Asti spumante». La Camera di Commercio di Cuneo ha rivolto al Ministero dell'Agricoltura una richiesta ufficiale per ottenere l'ampliamento della zona di produzione del moscato, che oggi comprende ben 45 comuni, in maggioranza astigiani, con qualche sconfinamento in provincia di Cuneo e di Alessandria. La richiesta riguarda numerosi comuni dell'Albese, e precisamente Alba, Diano, Grinzane Cavour, Serralunga, Castiglione Falletto, Barolo, La Morra, Verduno, Roddi, Monticello, Santa Vittoria d'Alba e Pocapaglia, parte nelle Langhe e parte nell'Oltretanaro. Sarebbero così altri tredici comuni che dovrebbero avere il diritto di considerarsi produttori tipici di moscato.

La reazione del Consorzio astigiano si è concretata in un memoriale redatto dal direttore del Consorzio, dottor Garrone: in esso vengono puntualizzate le ragioni per cui ci si oppone alla richiesta di Cuneo. In primo luogo si afferma che la zona attuale è l'unica ad avere effettivamente le condizioni geologiche, fisicochimiche e climatologiche idonee per la produzione dell'uva e del vino moscato. La Camera di Commercio di Cuneo sostiene da parte sua che la produzione di uva moscato non è più sufficiente alla richiesta del mercato, per cui si ricorre spesso alle produzioni provenienti dalle zone più disparate. Il Consorzio astigiano risponde citando cifre: si produccono 250 mila ettolitri di moscato e si riempiono 26 milioni di bottiglie (litri 0,75), quindi si imbottiglia solo il migliore, perché 25 milioni di bottiglie corrispondono a soli 200 mila ettolitri. Si sa che la vendita di moscato sfuso è pressoché scomparsa. Si sostiene insomma che il moscato prodotto nelle zone di eventuale ampliamento non può essere considerato classico e che tale allargamento potrebbe solo deprezzare un prodotto attualmente pregiato. Asti ed Alessandria potrebbero invocare analogo diritto per il nebbiolo, il barolo e il barbaresco. Tocca ora al ministero dell'Agricoltura e agli organi consultivi e tecnici giudicare sulla fondatezza o meno della richiesta.

Alessandria, martedì sera.
(g. c.) Si è iniziata stamane ad Alessandria il mercato delle uve da vino. Sono state contrattate partite di uva comuni, quotate dalle 500 alle 600 lire il mg. e di uve fini pagate dalle 650 alle 750 lire. Le contrattazioni sono risultate nel complesso calme. Per le uve da tavola si hanno invece i seguenti prezzi: uva regina [illegible] 1100-1140 lire al mg.; moscato d'Amburgo 1130-1150.

Acqui, martedì sera.
(g. l. p.) La vendemmia prosegue nell'Acquese e sull'alto Monferrato, favorita dalle splendide condizioni meteorologiche. Per il momento la raccolta delle uve è limitata al moscato ed al dolcetto. Sul finire della settimana e a partire dalla prossima la vendemmia sarà estesa alla barbera e alle uve cortese, brachetto e freisa.

Alba, martedì sera.
(u. f.) Nell'Albese la vendemmia del dolcetto sta volgendo al termine, mentre si è iniziata la raccolta del moscato e della barbera. La prima fase di questa vendemmia si sta concludendo con risultati veramente soddisfacenti. L'uva, sana e ricca di gradazione zuccherina, è atta a fornire vini veramente eccezionali che potranno essere conservati a lungo senza pericolo di alterazioni. Le contrattazioni, svoltesi finora con ritmo sostenuto, hanno dato le seguenti quotazioni: dolcetto, minimo 900, massimo 1200 al mg.; barbera 850-950; moscato 850.

Chagall presenta il soffitto dipinto all'Opéra di Parigi

Duecento metri quadrati, coi personaggi del teatro lirico - Perplessità fra i critici

Come appare il nuovo soffitto dell'Opéra dipinto da Chagall e inaugurato ieri (Telefoto)

Il pittore Marc Chagall mostra il bozzetto dell'affresco da lui realizzato per il teatro dell'Opéra (Telefoto)

PARIGI, martedì sera.
Il nuovo soffitto del Teatro dell'Opéra, dipinto da Marc Chagall, è stato presentato ieri ai giornalisti alla presenza dell'artista ma in assenza del ministro André Malraux, che è il responsabile della trasformazione.

Il soffitto di Chagall è di duecento metri quadrati, divisi in ventiquattro settori di tela, tessuta nella famosa manifattura di arazzi dei Gobelins, e incollata sulla parte concava di una cupola in materia plastica. Questa è stata posta sotto il vecchio soffitto, dipinto da Le Vepveu, in modo da lasciare fra l'una e l'altro uno spazio di dieci centimetri. Nulla, così, è stato distrutto, e se in avvenire si rivelasse necessario togliere il soffitto di Chagall per tornare a quello di prima che, dipinto sul rame, è di una migliore acustica, l'operazione sarà facile.

Realizzando il soffitto del teatro, Chagall ha voluto esaltare insieme Parigi e i principali spettacoli dati all'Opéra. Alcuni fra i più noti compositori come Ciaicovski, Stravinski, Ravel, Debussy, Musorgski, Mozart, Wagner e Rameau vengono evocati attraverso personaggi e scene delle loro opere, in una danza intorno ai principali monumenti parigini come la Torre Eiffel, l'Arco di Trionfo, il Teatro dell'Opéra, ecc. Il tutto dipinto con colori vivi, come il blu, il rosso, il giallo. «La prima impressione non è brutta», scrive il critico artistico di «Le Monde», lasciando indovinare che può esser fatta qualche riserva.

Vittorio Cavini

ISTITUTO
POGLIANI
Corso Francia 3 ang. via Drovetti 3
Telef. 542.820 - 517.371

Corsi accelerati diurni, preserali e serali:
Istituto Tecnico (Ragionieri e Geometri)
Istituto Tecnico Industriale (idoneità alla II classe)
Scuola Media - Istituto Magistrale

RISULTATO ESAMI:
La Direzione è lieta di poter comunicare che gli alunni presentati quest'anno dall'Istituto presso la Scuola Statale e Parificata agli esami di idoneità alle varie classi dell'Istituto Tecnico Commerciale e per Geometri e di Licenza Media sono stati promossi nella misura dell'89 %.
Tali dati sono controllabili: gli elenchi sono esposti nell'atrio dell'Istituto.

ISCRIZIONI:
Le iscrizioni per i Corsi accelerati diurni, preserali e serali per il prossimo anno scolastico si ricevono presso la Segreteria nei giorni feriali dalle ore 8 alle 12,30 e dalle 15 alle 21.

CORSI PRELIMINARI GRATUITI:
Si svolgono presso l'Istituto corsi preparatori gratuiti su alcune materie fondamentali necessari specialmente ai giovani che riprendono gli studi interrotti. L'orario è esposto presso la Segreteria dove se ne può prendere visione.

BORSE DI STUDIO:
L'Istituto concede borse di studio ai più meritevoli, nonché agli orfani ed invalidi di guerra e del lavoro, ecc.

N.B. — Si avverte che i giovani che compiono il quattordicesimo anno di età entro l'anno solare 1965, anche se sprovvisti di qualsiasi titolo precedente, possono frequentare il corso di idoneità alla 2ª classe dell'Istituto Tecnico di qualsiasi indirizzo e sostenere i regolari esami.

BB (si dice) sposa Zaguri e lascia il cine

Intanto girerà un «ultimo» film: 50 milioni per una scena di tre minuti

PARIGI, martedì sera.
Brigitte Bardot, stanca della Francia e consapevole che non potrà sostenere in eterno il ruolo di donna-bambina sexy, avrebbe deciso di abbandonare Parigi e di stabilirsi in Brasile con

Brigitte Bardot

Bob Zaguri, l'uomo che ama e che si accinge a sposare. Questa l'ultima «voce» diffusasi a Parigi. C'è qualcosa di vero o si tratta solo di pubblicità?

Persone vicine alla Bardot «nationale» giurano che realmente Bob Zaguri sarebbe riuscito a convincere Brigitte a sposarlo e che le nozze avverranno entro ottobre, nel massimo segreto (!), in Marocco, terra di origine del multimiliardario brasiliano.

Va comunque rilevato che Brigitte Bardot ha respinto negli ultimi tempi parecchie proposte di lavoro, talune delle quali molto interessanti. Si citano fra l'altro le proposte di Louis Malle e di André Cayatte, alle quali Brigitte ha risposto «no». Malle aveva proposto all'attrice una parte di co-protagonista con Jeanne Moreau per un film da girarsi in Messico mentre Cayatte sperava di avere la Bardot come protagonista femminile del film «Pièce pour cendrillon».

A Louis Malle, che personalmente si era recato da lei per indurla ad accettare, BB avrebbe dichiarato: «Sono stanca di tutto, voglio vedere se mi riesco di vivere come una donna normale una vita normale. Il denaro non mi serve, la cosiddetta "gloria" non mi interessa più. E' giunta l'ora di smettere».

Tuttavia — e qui sta l'assurdità — l'attrice avrebbe in programma ancora un film, il cosiddetto «ultimo»; in esso comparirebbe però sullo schermo non più di tre minuti. Mantenendo infatti una vecchia promessa Brigitte ha confermato di figurare nel film americano «Erasmo dello scatiggini» di Henry Koster, accanto a James Stewart e ad un piccolo attore (che sarà appunto Erasmo). La Fox, produttrice del film, ha assicurato a Brigitte per questo film, un compenso di quasi cinquanta milioni di lire più le spese di viaggio e soggiorno e la promessa che non sarà impegnata per più di due giornate di lavorazione.

Infine si dice che Brigitte abbia deciso di vendere la sua villa di Saint Tropez, la «Mandrague», perché fotografi e curiosi sulla Costa Azzurra non rispettano la sua «privacy».

r. b.

Tragedia su un gruppo di alpinisti altoatesini

Due morti e 5 assiderati nella tormenta sull'Ortles

Uccisi dal freddo e dall'estenuante marcia per raggiungere il rifugio il più giovane ed il più anziano della cordata: un ragazzo di 16 anni ed un uomo di 57 - Solo ieri le guide di Solda e di Trafoi hanno potuto raggiungere i superstiti: uno è morente per congelamento

Dal nostro corrispondente

Merano, martedì sera.
Due alpinisti altoatesini sono morti, stremati dal freddo e dalla fatica, sull'Ortles, a 3500 metri di altezza, e altri cinque hanno riportato forme più o meno gravi di congelamento agli arti.

Uno di questi, il maestro Rudolf Larcher, di 33 anni, è stato trasportato a valle e quindi ricoverato all'ospedale, mentre gli altri quattro suoi compagni, soccorsi da guide alpine di Solda e di Lasa (Merano), raggiungeranno il fondovalle nella tarda mattinata o nel primo pomeriggio.

Secondo quanto hanno riferito il Larcher e i suoi accompagnatori, la sciagura è stata determinata da una improvvisa bufera di vento e di neve, abbattutasi sulla cordata lungo la via del ritorno, nel pomeriggio di domenica. La vetta dell'Ortles era stata raggiunta sabato alle 14 e perciò nella discesa la cordata ha preferito stringere i tempi non ripercorrendo la cresta dei Coston, seguita durante l'ascensione, ma puntando sulla Capanna «Julius Payer», il rifugio più vicino. Prima di giungervi il più giovane, Franz Ortner, di 16 anni, da San Candido, ha ceduto ed è caduto morto sulla neve.

Nel pomeriggio di ieri quando già erano giunti i primi soccorritori, è morto anche l'impiegato Joseph Hindrichs, di 57 anni, di Bolzano. Le guide hanno portato gli altri cinque, e cioè il Larcher (il quale è poi stato fatto proseguire subito a valle ed avviato all'ospedale di Silandro, per le sue precarie condizioni), Franz Kaimberger, Andreas Wallnmueller, Hermann Tanon e Engelbert Gandrini alla Capanna «Payer», da dove questa mattina è ripresa la faticosa marcia per il ritorno a Solda.

Il primo atto della tragedia si è avuto, come si è detto, domenica in discesa: la tormenta si è levata improvvisa sollevando pulviscoli di neve ghiacciata. Poco dopo è scesa turbinosamente la prima neve. Gli alpinisti hanno fatto appello a tutte le loro forze e hanno accelerato ancor più il passo. Forse si sono lasciati prendere dal panico. Quando è scesa improvvisamente la notte la cordata era ormai privo d'orientamento. I soli che già accusavano le conseguenze dello sbalzo di temperatura (il termometro si aggirava sui 10 gradi sotto zero) hanno preferito interrompere la discesa e ripararsi in un anfratto fra i ghiacci. Coperti da indumenti insufficienti vi sono rimasti per tutta la notte, abbracciati l'uno all'altro, massaggiandosi continuamente per non farsi vincere dal torpore che li stava assalendo.

All'alba erano ormai semiassiderati e la morte è sopraggiunta sulla cordata: a cedere è stato il sedicenne Franz Ortner. I compagni hanno cercato di rianimarlo ma tutto è stato inutile. La bufera imperversa ancora alcuni chilometri più sotto, dove hanno piantato una piccozza per farsi riconoscere il luogo ai soccorritori che salivano oggi.

Ma la tragedia non era ancora finita. Poco prima di raggiungere il bivacco «Lombardia» a quota 3600, i sei alpinisti incontrarono le guide salite in loro soccorso da Trafoi che li aiutarono a raggiungere la capanna. Ma al momento di ripartire, il più anziano, Joseph Hindrichs, cinquantasettenne, da Bolzano, non è più riuscito ad alzarsi.

Che fare? Trasportarlo a spalle o in barella mettendo in pericolo la vita degli altri, tentare di salvare il maggior numero di vite possibile senza rischiare altro? Le guide hanno deciso di continuare la marcia e di portare a valle gli altri cinque alpinisti ormai stremati da una notte all'addiaccio e dalla estenuante marcia. L'ora guida è rimasta quindi con l'alpinista morente nel bivacco e gli altri hanno continuato a camminare e hanno potuto raggiungere a notte profonda la capanna «Payer». Di qui il maestro Larcher in gravissime condizioni è stato trasportato a Solda, e di qui a Silandro. Nel cuor della notte una squadra del Soccorso Alpino ha raggiunto il bivacco «Lombardia», ma anche per l'Hindrichs ai era ormai compiuta l'irreparabile. Egli infatti era morto già da qualche ora. Ogni 15 due salme, se il tempo lo permetterà, saranno portate a valle.

DUE CONIUGI NEL BELLUNESE

Muoiono nel motocarro rotolato per 150 metri

Quasi illese altre 3 persone che viaggiavano sul veicolo

Belluno, martedì sera.
Due coniugi sono morti e due ragazzi sono rimasti feriti, in seguito ad un incidente accaduto sulla mulattiera che dal rifugio Dal Piaz conduce a Croce d'Aune. Un motocarro «Gilera» condotto da Aldo De Toffoli, di 44 anni, di Nemeggio, con a bordo la moglie Natalina Scariot, di 37 anni, il figlio Antonio di 14 anni, un amico di questi, Dario Scotti, di 13 anni, ed un conoscente, Secondo Biasuz, è [illegible] di strada — in località Termale — rotolando per circa 150 metri lungo un ripido pendio.

I due coniugi sono morti sul colpo; i due ragazzi, lievemente feriti, sono stati ricoverati nell'ospedale civile di Feltre, dove sono stati giudicati guaribili in dieci giorni. Il Biasuz è rimasto incolume.

Pattuglie della polizia della strada di Feltre e squadre di vigili del fuoco sono accorse sul luogo dell'incidente, provvedendo a recuperare le salme dei coniugi, che sono state trasportate, quindi, nella cella mortuaria dell'ospedale di Padovena. Sembra — secondo le prime risultanze dell'inchiesta condotta dalla Polstrada — che l'incidente sia stato provocato dalla caduta sul motocarro di un sasso, staccatosi improvvisamente dalla roccia sovrastante la mulattiera.

Il pranzo del Lions Club

Sanremo, martedì sera.
In relazione ad una notizia comparsa il 20 agosto scorso, l'Hotel Savoy di Sanremo ha tenuto a comunicare che non si è verificato il caso di un pranzo per 200 persone del Lions Club, ove il tesoriere desse, in tutto e per tutto, lire mille di mancia.

L'autolettiga di Lecco

Lecco, martedì sera.
Circa la notizia pubblicata il 7 settembre l'ospedale di Lecco comunica che nessuna autolettiga è stata mai utilizzata da sanitari dipendenti per loro personali motivi.

Tempo splendido da La Spezia a Ventimiglia

In Piemonte il cielo è sereno ma la temperatura in diminuzione

Genova, martedì sera.
Stazionario il tempo su Genova e l'intero arco ligure. Il cielo è sempre sereno, appena velato da foschia all'orizzonte, verso il largo della costa. Sole e mare calmo da La Spezia a Ventimiglia. Le temperature, in diminuzione notturna fatta nelle prime ore del mattino, hanno tendenza ad aumentare durante la giornata con punte quasi estive. I venti deboli variabili, con influenza da nord, fanno prevedere per le prossime ventiquattro ore condizioni atmosferiche immutate. Temperature alle ore 7: Genova 15, Passo dei Giovi 7, Chiavari 16, Rapallo e Santa Margherita 18, Capo Mele 17, Albenga 10.

Alassio, martedì sera.
Ancora sole splendente, mare calmo e visibilità sui 100 chilometri. La temperatura è di 31° ad Alassio, Laigueglia a Finale, di 22° a Pietraligure. Ieri pomeriggio a Laigueglia è stata registrata una punta di 38° all'ombra.

Sanremo, martedì sera.
La serie di magnifiche giornate continua: il cielo è infatti terso, il mare di un azzurro intenso. La temperatura è in leggera flessione: +24°.

Alessandria, martedì sera.
Cielo sereno, ma temperatura in diminuzione: 8 gradi alle sette di stamane.

Le condizioni atmosferiche nelle principali città italiane e le temperature massime registrate nelle ultime 24 ore. (Com'è noto, le temperature fornite dal Bollettino meteorologico possono presentare delle discordanze con le temperature massime registrate in determinate zone della città).

Asti, martedì sera.
Sull'Astigiano la temperatura è scesa di colpo: questa notte, infatti, il termometro ha segnato 8 gradi. Stamane il cielo è terso; la temperatura alle 7 era risalita a 14 gradi.

Cuneo, martedì sera.
Le condizioni del tempo sono anche stamane molto buone: cielo quasi completamente sereno e sole splendido. In diminuzione invece in mattinata la temperatura: 13 gradi alle ore 8.

Barlonecchia, martedì sera.
Dopo una giornata di vento e annuvolamenti, il tempo si è rimesso gradualmente al bello. I banchi di nebbia che avvolgevano alcuni massicci alpini sono scomparsi. Stamane il cielo è sereno e terso, con visibilità ottima sulle montagne.

Aosta, martedì sera.
Il cielo è sereno su tutta la Valle d'Aosta. La temperatura si mantiene rigidissima. Nelle prime ore della mattinata il termometro segnava a Courmayeur 7 gradi, a Etroubles, valle Gran San Bernardo, 4 gradi, a Cervinia 2, ad Aosta 14. Al Rifugio Torino e al Plateau Rosà la temperatura alle 9 di stamane era di —8 gradi.

Verbania, martedì sera.
Ancora vento da nord su tutta la zona del Verbano e del Cusio, con raffiche di 50 km. l'ora nelle vallate

Radiatori elettrici "ISOTHERMOS"
sempre i migliori in commercio - durata illimitata nessuna manutenzione - costruiti in 4 tipi - ai seguenti prezzi di listino:
T 25 - 8 elementi - 1100 W. - L. 26.000
T 40 - 13 elementi - 1500 W. - L. 33.000
T 60 - 18 elementi - 2000 W. - L. 37.000
T 70 - 20 elementi - 2500 W. - L. 45.000
Le agevolazioni concesse nel costo dell'energia elettrica fanno dei nostri radiatori un mezzo conveniente, razionale, igienico, di riscaldamento
OFFICINE MECCANICHE CIVATE S.p.A.
MILANO - VIA S. SIMPLICIANO, 8 - TELEFONO 69.78.58

VALFINA
VALORI MOBILIARI E FINANZIAMENTI S.p.A.
TORINO - Via Andrea Doria, 15 - Tel. 542.595 - 511.236 - 518.120
FINANZIAMENTI su immobili di proprietà con rimborso mensile oltre a 84 rate

COSMOPHON
ISTITUTO DIDATTICO PER CORRISPONDENZA
ricerca PER TORINO - ASTI
ALESSANDRIA - CUNEO - VERCELLI - NOVARA
QUALIFICATI RAPPRESENTANTI
per vendita di Corsi linguistici
su richiesta della clientela.
Si richiede: Provata esperienza vendita di almeno tre anni. Forte attitudine trattative al privato. Indispensabile auto.
Si offre: Guadagno e provvigioni superiore alla 300 mila mensili. Minimo garantito. Concorso spese. Premi di produzione a seconda della rispettiva capacità.
Gli interessati alla presente inserzione residenti a Torino sono pregati di presentarsi il giorno 23 settembre p. v. dalle ore 9 alle 12, 15-18, all'Hôtel Ambasciatori, corso Vittorio Emanuele, Torino, per un colloquio col sig. signor Fantechi. Per i sigg. residenti fuori Torino ed in altri capoluoghi di Provincia, la convocazione è spostata al giorno successivo 24 settembre p. v. sempre allo stesso Hôtel dalle ore 9-13.

ISTITUTO
GIUSEPPE POMBA
VIA POMBA 23 quasi angolo VIA GIOLITTI
TELEFONO 51.21.41. - TORINO

ISTITUTO TECNICO
per
SEGRETARIE D'AZIENDA
e
CORRISPONDENTI IN LINGUE
(parificando)
Il corso, esclusivamente femminile, della durata di cinque anni, prepara le giovani, fornite di Licenza di Scuola Media o di Avviamento Commerciale, al conseguimento del Diploma di Segretaria d'Azienda e Corrispondente in lingue estere. Questo diploma dà la possibilità di inserirsi convenientemente nelle carriere di concetto delle amministrazioni pubbliche e private e, nello stesso tempo, di accedere alla medesima Facoltà universitaria cui accedono le abilitate degli Istituti Tecnici Commerciali.

ISTITUTO PROFESSIONALE
PER
ADDETTE ALLA SEGRETERIA D'AZIENDA
(parificando)
Corso triennale, esclusivamente femminile, cui accedono le giovani fornite di Licenza di Scuola Media o di Avviamento Commerciale. Le allieve conseguono al termine del corso il Diploma di qualifica che permette loro di trovare utile impiego presso le Segreterie di Aziende pubbliche e private.
Per informazioni ed iscrizioni la Segreteria è aperta tutti i giorni feriali dalle ore 9 alle ore 12 e dalle ore 15 alle 21.

...scommettiamo [illegible] lire?

stalf 64/15

118'000 lire (+ dazio)

ecco il nuovo prezzo della prestigiosa lavatrice, veramente superautomatica,

Candy SUPERAUTOMATIC 5

220 V

Trovate un'altra lavatrice che, a un prezzo così conveniente, **fornisca tutte le prestazioni** della SuperAutomatic 5, indicatecela... e vincerete. Vi elenchiamo solo alcuni fra i più importanti requisiti di questo modello:

- **è una 5 chili che si trasforma, all'occorrenza, in una 3 chili.** Basta premere il pulsante « E » (economizzatore) e, senza rimandare il bucato, voi potete lavare con un **risultato eccezionale** e con un notevole risparmio anche un carico ridotto di biancheria.
- **centrifuga a 550 giri,** la massima velocità utile per una perfetta strizzatura. Rimane immobile e silenziosa grazie alla **sospensione elastica brevettata.**
- ha la **centrifugazione istantanea** per gli indumenti delicati.
- **è veramente superautomatica.** Il prelavaggio, ciclo completo (dall'insaponatura all'indispensabile cambio dell'acqua), è collegato direttamente al lavaggio con doppio prelievo automatico del sapone dai due contenitori.
- ha **28 operazioni base** selezionate e riunite in **10 programmi.**
- ha **programmi speciali** per la **lana** e per i moderni tessuti **« lava e indossa »** (wash and wear), che non richiedono stiratura.
- compie le operazioni **« bianco terso », « spolvero » inamidatura e azzurramento.**
- ha **un comodo, utilissimo filtro,** capace di bloccare anche uno spillo. Nessun pericolo di danni alla macchina.
- provvede all'**autoisolamento automatico su entrambi i poli,** alla fine del bucato. E' di una sicurezza assoluta.

... la scommessa, ovviamente, non è valida, anche perché la perdereste. Infatti vi sono molte lavatrici, ma un'altra che offra tutte le caratteristiche della Candy SuperAutomatic 5 a un prezzo così conveniente, non la potete trovare. Perché non esiste.

Nella gamma dei modelli Candy, la scelta è sempre sicura.
Ancor più « a portata di borsa », potete scegliere un'ottima lavatrice, completamente automatica, da 5 chili, con filtro, 8 programmi di bucato e lo speciale procedimento « autosolver » per un lavaggio accurato e delicato. E' l'automatica per tutte le case.

automatic 5f lire **99'800** 220 V (più dazio)

SULLE SCENE E SUGLI SCHERMI

Dal 20 ottobre in due teatri torinesi la decima stagione

Tre classici e tre moderni nel cartellone dello Stabile

Si apre con Shaw, si chiude con il Ruzante - Lo Stabile genovese presenta Shakespeare e quello bolognese Brecht Beckett e Betti sono gli altri due autori contemporanei - Una decina di spettacoli di classe fuori abbonamento

Nei spettacoli presenta quest'anno il Teatro Stabile di Torino, una decina ne promette fuori abbonamento, e altre manifestazioni ancora, offre in dono agli abbonati. Lo ha annunciato ieri il Sindaco in una conferenza di stampa in Municipio.

Dei sei spettacoli, quattro saranno messi in scena con la regia di Gianfranco De Bosio, due dagli Stabili di Genova e di Bologna rispettivamente con la regia di Aldo Trionfo e di Luigi Squarzina. Eccoli nell'ordine in cui saranno presentati.

CESARE E CLEOPATRA, di G. B. Shaw. — Aprirà la stagione, il 20 ottobre, al Carignano. Interpreti principali: Adriana Asti, Gianni Santuccio, Ave Ninchi, Otello Toso. E' una delle opere più note del drammaturgo irlandese e, con *Santa Giovanna*, tra le più alte. Rappresentata per la prima volta nel 1906, appartiene al ciclo di «Tre commedie per puritani» di cui lo Stabile ha già rappresentato *La conversione del capitano Brassbound*. La terza commedia è il *discepolo del diavolo*.

TROILO E CRESSIDA, di Shakespeare. E' la guerra di Troia vista con gli occhi dell'autore di *Amleto*. Commedia e non tragedia, s'incontra negli amori del principe Troilo, figlio di Priamo, per la bella e infida Cressida, figlia dell'indovino Calcante, amori facilitati dalle mene del ruffiano Pandaro, zio della fanciulla. Nell'edizione dello Stabile genovese gli interpreti saranno Luisella Boni, Paola Mannoni, Glauco Mauri, Camillo Milli, Gastone Moschin, Gianfranco Ombuen, Elsa Pagni, Luigi Vannucchi. Al Carignano.

TAMBURI NELLA NOTTE, di Bertolt Brecht. Scritto tra il 1918 e il 1920, e rappresentato per la prima volta nel 1922, è il dramma della rivoluzione spartachista e del suo fallimento, anche se in primo piano vi è la storia di due amanti. Nell'edizione dello Stabile bolognese, avrà come interpreti Roberto Bisacco, Angela Cardillo, Andrea Matteuzzi, Franca Tamantini. Al Carignano.

Otello Toso, Ave Ninchi, il regista De Bosio, Adriana Asti e Gualtiero Rizzi alla conferenza stampa del Sindaco

CORRUZIONE AL PALAZZO DI GIUSTIZIA, di Ugo Betti. Scritto nel 1944, ma rappresentato soltanto nel 1949, è uno dei testi più importanti del teatro italiano contemporaneo. In questo dramma, scrive Federico Doglio, Betti «condensò la grave tematica della opera precedente), portandola ad una temperie d'eccezionale intensità alimentata, oltre che dalla sua esperienza d'artista, dal clima tragico e allucinato di quegli anni angosciosi». Anche il nome al Gobetti.

GIORNI FELICI di Samuel Beckett (in un unico spettacolo con *Atto senza parole III*). Se ne è parlato quando Madeleine Renaud lo interpretò, con grandissimo successo, al festival di Venezia recitando, come è noto, interrata sino alla vita nel primo atto, e sino al collo nel secondo. L'autore di *Aspettando Godot* porta qui alle estreme conseguenze la «metafisica parallela dell'universo». (Anche questo lavoro al Gobetti).

ANCONETANA - BILORA, di Angelo Beolco detto il Ruzante. Il cinquecentesco autore padovano è uno dei grandi amori del regista De Bosio, che già ci ha offerto un'assennata edizione della *Moscheta*. Questa volta ha prescelto due testi che consentono di rivelare la vena tragica oltre che farsesca di questo autentico scrittore popolare. Lo spettacolo chiuderà al Carignano la stagione dello Stabile. Vi reciteranno alcuni dei venticinque attori che quest'anno costituiscono i quadri della compagnia. Fra essi, oltre quelli citati per *Cesare e Cleopatra*, sono Laura Adani, Carlo Bagno, Marina Bonfigli, Giulio Bosetti, Mimmo Craig, Giulio Oppi, Gualtiero Rizzi.

* *

Fanno spicco, fra gli spettacoli fuori abbonamento, *Le baruffe chiozzotte* goldoniane che, con la regia di Giorgio Strehler, consentiranno di rivedere, dopo più di tre anni, il «Piccolo teatro» di Milano. Lo spettacolo, in collaborazione con la direzione del Carignano, andrà in scena sul palcoscenico di questo teatro in un periodo non ancora stabilito. Con esso, lo Stabile annuncia:

Antigone di Sofocle, rielaborata da Brecht, e la cinquecentesca commedia degli *Ingannati* nell'interpretazione del Teatro Stabile di Trieste;

Il candelaio di Giordano Bruno, e *Il diavolo* di Paolo Poli, uno spettacolo di teatro-cabaret già presentato con successo due anni fa) con la compagnia formata da Paolo Poli e Maria Monti;

Milly, con un recital di canzoni, e Laura Betti con il suo cabaret (titolo annunciato, *Babau*);

I balletti di Susanna Egri;

Due spettacoli stranieri e precisamente *The Brig* di Kenneth H. Brown con il «Living Theatre» di New York che applaudimmo tre anni fa in «The connection»; e un lavoro ancora da stabilire presentato dal «Théâtre de Fest parisien», in scambio con il nostro Stabile.

* *

Per gli abbonati (8400 lire la poltrona, 6300 la poltroncina, salvo le riduzioni) e un nuovo tipo di abbonamento per turni fissi a 7500 e 5400 lire) saranno offerte gratuitamente, come si è detto, numerose manifestazioni: conferenze; concerti jazz, di musica da camera e corale; proiezione di film ispirati a Shakespeare; e due rappresentazioni in tedesco del «Bremer Zimmertheater con *Urfaust* di Goethe e *Woyzeck* di Büchner. Lo Stabile infine promette di occuparsi, come lo scorso anno, delle scuole elementari e medie in accordo con l'apposito comitato «Teatro-Scuola».

a. bl.

Annunciati da Grassi e da Strehler

A prezzi popolari gli spettacoli del «Piccolo»

L'ente milanese disporrà quest'anno anche dell'ampio Teatro Lirico - L'inaugurazione il 7 novembre con «Le baruffe chiozzotte» (che verranno poi a Torino)

Milano, martedì sera.

Sette spettacoli, due teatri, prezzi popolari: sono queste le novità principali del programma del «Piccolo Teatro» milanese annunciate ieri da Paolo Grassi e Giorgio Strehler in una conferenza stampa. La nuova politica dei prezzi (le poltrone andranno da 800 lire a un massimo di 1600 lire) è stata resa possibile dalla decisione del comune di Milano di concedere il Teatro Lirico al «Piccolo» che così curerà quest'anno 3 diposizioni due sale.

Il regista Strehler

La stagione sarà inaugurata appunto al Lirico il 7 novembre con Le baruffe chiozzotte di Goldoni con la regia di Strehler, che saranno poi portate a Torino al teatro Carignano. Cinque giorni dopo si aprirà anche la sala di via Rovello con un dramma di un giovane tedesco, Heinar Kipphardt, Sul caso di J. Robert Oppenheimer, tratto dai protocolli del processo del 1954 allo scienziato atomico. Questo lavoro sarà messo in scena da un «collettivo» del Piccolo Teatro sotto la guida di Strehler.

Terzo spettacolo della stagione, affidato a Eduardo De Filippo per la regia, sarà Il signore di Pourceaugnac *di Molière con Tino Buazzelli come protagonista. Contemporaneamente, ancora Strehler dirigerà uno spettacolo sceicspiriano intitolato provvisoriamente* Il gioco dei potenti *e tratto dalle tre parti dell'Enrico VI.*

Il cartellone è completato da La lanalobenecca, *la novità italiana di Vincenzo De Mattia premiata recentemente a St. Vincent, dal Mistero della Natività, Passione e Resurrezione di Nostro Signore composto di laudi medievali elaborate da Silvio D'Amico, e da una ripresa dell'Anima buona di Sezuan di Brecht in un nuovo allestimento strehleriano.*

Si è aperto a Pesaro il Festival dei gruppi di arte drammatica

Pesaro, martedì sera.

Il XVII Festival dei gruppi d'arte drammatica Enal si è aperto sabato. Ventidue formazioni si avvicenderanno, durante quaranta giorni, sul palcoscenico del Teatro Rossini di Pesaro per presentare ad un pubblico di esperti ed appassionati le più impegnative opere del repertorio italiano drammatico e straniero fra le quali figurano lavori di Goldoni, Pirandello, Betti, Rocca, Marotta, Manzari, Lopez, Fabbri, Schiller, Hachett, Feydeau e di Jean Cocteau.

La provincia di Torino sarà rappresentata quest'anno dal Gad «Piccola Scena», matricola del Festival, che si produrrà nel dramma «Processo di famiglia» di Diego Fabbri, con il quale si è affermato nel Concorso regionale svoltosi a maggio al Teatro Gobetti.

Stasera a Venezia per il festival della prosa

Negri recitano per un pubblico di altri negri truccati da bianchi

Sono gli attori della compagnia americana «The Blacks» in un violento dramma del francese Jean Genêt - Un moderno amalgama di realtà e illusione in un rito grottesco

Dal nostro corrispondente

Venezia, martedì sera.

Il secondo spettacolo del festival internazionale della prosa, che andrà in scena stasera al teatro La Fenice, The Blacks, il dramma scritto da un nano bianco, Jean Genêt e destinato a un pubblico bianco (e Però, se una volta — cosa piuttosto inverosimile — dovesse essere recitato per un pubblico negro — così raccomanda l'autore — allora dovrebbe essere invitato ogni sera una persona bianca; numa spiegazione alcuna), non ha un precedente nel campo teatrale della parola. In The Blacks si cerca, attraverso il rito ed il simbolo, di trovare un rapporto tra i due mondi, quello bianco e quello nero.

La troupe, costituita interamente da negri — la compagnia «The Blacks» di New York — che recita questo rituale, è divisa in due gruppi: quelli che recitano la commedia negra e quelli che, profondamente e palesemente mascherati, rappresentano i «bianchi». Gli attori negri vengono a trovarsi tra due pubblici di bianchi: quello sulla scena è tuttavia un pubblico di bianchi uscito dalla fantasia negra e impersonato in carruccio del potere nella società coloniale: la regina allora e regnia, il governatore, il giudice, il milionario, ed il servitore, che recita la parte dell'artista o intellettuale al servizio della gerarchia del potere, anche se di questa non fa parte direttamente.

I negri, dinanzi a questo uditorio da essi immaginato, recitano la commedia del loro ribaltamento. La parte centrale è il fantastico rituale dell'uccisione di una donna bianca accuratamente e amorosamente immaginata con lividi dettagli. E' lei che si suppone chiusa nella bara nel centro della scena parete — come dice una dei negri — «dobbiamo meritare il loro rimprovero (dei bianchi) e portarli a pronunciare un giudizio che ci condannerà».

Dopo che i negri hanno finito di rappresentare il loro odio e risentimento, ma anche i loro sentimenti di colpa, salvo la fase rappresentante l'idea che essi si fanno della liberazione finale: la regina «bianca» e la sua corte di «bianchi» scendono come per una spedizione punitiva sulla colonia, ma vengono intrappolati e ignominiosamente messi a morte dai negri.

Nel ringraziare gli attori negri che hanno impersonato i bianchi, Archibald — che ha la parte del direttore di scena durante tutto il dramma — riassume il significato del rito: «Il tempo di presentare drammi sugli argomenti nobili non è ancora venuto. Ma forse si intuisce ciò che sta dietro a questa architettura di vuoto e di parole. Noi siamo come essi ci vogliono. Perciò lo saremo fino al limite estremo, fino all'assurdo».

Gene Frankel, il regista di The Blacks dice: «Genêt ha procurato un veicolo che, secondo me, richiede quella specie di "teatro totale" per il quale ho sempre combattuto. E' stato per me una irresistibile sfida ad incontrarlo sul suo stesso terreno». E ancora: «A differenza di Jonesco e di Beckett, i cui testi, malgrado tutte le loro complicazioni, possono essere tolti dal nostro tessuto sociale, Genêt — e particolarmente in The Blacks — ha il respiro di un classico. Con questo intendo dire che egli tende a ricollocarsi alla grande tradizione teatrale, sentendo l'eccitamento spirituale del dramma inteso come rito con un moderno amalgama di realtà e di illusione».

Sulla messinscena di The Blacks, il direttore di produzione Sydney Bernstein dice: «Mentre ricominciammo che l'edizione parigina di Roger Blin meritava tutte le lodi che aveva accumulato, sentivamo anche che questo lavoro sarebbe stato più calzante negli Stati Uniti con un nostro e più forte contrasto fra realtà e illusione. Ci decidemmo anche per una messinscena di tipo diverso, — in cui versione nuova e modificata è stata nostra nell'edizione veneziana — e così pure nuovi costumi e maschere ai figurini di Patricia Zipprodt creatrice di vero talento. Il grande danzatore e coreografo Talley Beatty ha provveduto al movimento scenico e Charles Gross alla sistemazione della musiche». E questa edizione si vedrà questa sera al teatro La Fenice.

g. gr.

Si discute a Sorrento sulla crisi del grande schermo

Centoventi milioni di spettatori perduti dal cinema in 7 anni

SORRENTO, martedì sera.

S'è iniziata all'insegna della serietà e dell'impegno tecnico-morale psicologico nei confronti della così detta crisi del cinema, la giornata di ieri: terza, ormai, di questi «incontri» di Sorrento che bilanciano con molta disinvoltura e signorilità i problemi divistico-mondani con quelli artistici della produzione filmistica. Abbiamo così avuto, in uno dei saloni dell'Hôtel Europa Palace, la prima puntata del convegno dei «pubblicitari del cinema». Di quei signori che sono quotidianamente a contatto con le preferenze del pubblico.

Mentre in altro ambiente Lelio Bersani stava preparando il «numero» della serata, che ha visto la presentazione al folto ed elegantissimo pubblico dell'«Armida» di un primo gruppo di giovanissime «promesse» del cinema italiano (qualcuna di nome esotico e già con uno o due film all'attivo, magari in particine di irrilevante rilievo), il dott. Franco Bruno, segretario generale dell'Agis — dopo una breve introduzione del presidente dell'E.P.T. di Napoli gr. uff. Enzo Fiore — ha svolto una lucida, concreta e realistica relazione sulle attuali condizioni dello spettacolo su grande schermo.

Questo «grande malato» — ha detto Franco Bruno — ha perduto in Italia in meno di sette anni qualcosa come centoventi milioni di spettatori, in favore della televisione e di altre forme di svago. E ha concluso la sua esposizione statistica davvero allarmante con l'anticipazione di una proposta suggerita da un gruppo di tecnici della pubblicità (tuttavia fermamente discussa a Sorrento subito dopo da altri due «esperti»: Anacleto Tanda e Ubaldo Minghetti): studiare cioè la possibilità di propagandare con slogans speciali lo spettacolo cinematografico in quanto tale (come si fa ad esempio con prodotti di consumo come il cuoio, il latte, la birra, ecc.), allo scopo di rilanciarlo come si è fatto negli Stati Uniti con risultati sensibilmente positivi.

Oggi la discussione continuerà con altri interventi, che svisceranno il grosso e allarmante problema da altri punti di vista: quello della produzione e del lancio effettivo di ogni film, ad un pubblico che certamente oggi è molto smaliziato. Quello stesso pubblico che cerca il prodotto dignitoso oppure distensivo, ricco di emozioni evocate da problemi realmente nel tessuto vivo della realtà odierna, com'è appunto stato col film di Larry Peerce passato sullo schermo del cinema Armida ieri sera: «Uno, pataia; due patata». Dramma imbastito su una storia di pregiudizi razziali, che a Cannes della primavera scorsa fece guadagnare alla sua protagonista, Barbara Barrie, il premio per la migliore interpretazione femminile.

Piero Zanotto

IN UN FILM CON GASSMAN

Joan e la congiuntura

Joan Collins a Paraggi gira «La congiuntura»

SPETTACOLI A TORINO

TEATRI E RITROVI

Prem. biglietti salone La Stampa *v. Roma ang. v. Bertola, t. 59.112*

Ridotto del Nazionale ore 22 Il Teatro delle 10 presenta: «Lanterninette clemantese».

Matisi «Il piacere del mio sogno» Rivista Mario Ferraro - Laura da Vinci, 18,15-21,15.

Circo Orlando Orfei (p. d'Armi, tel. 382-484): ore 16.15-21.15.

Museo del Cinema (Palazzo Chiablese): orario 10-12; 15-18.

Al Florida, p. Solferino, tel. 542-822: ore 21-1 Compl. Boccaccio » d'Andrì canta Sergio Gariglio.

Al Nirvana: ore 21 Borgione-Costa. **Arlecchino Danze**: 21 Franco e i G. 5. **Bischenduali Lutrelec**: 21 «VR. 5». **Castello Danze**: 21 Elio Mauro. **Cicala Danze**: 21 orch. Tonuccio. **Fara Danze**: ore 21 «I Campioni». **Gay Sala**: 17-21 I 6 magnifici. **Hollywood Bellevue**: 21 I Prediletti. **La Perla Danze**: 21 I Roger's. **La Serenella**: 21 compl. Mabelli. **Manassa Danze**: ore 21 Chi-co-cha. **Principe Danze**: 21 «I 5 della notte». **Trovadore**: 21 Italo e i Ciro's.

Chez Louis (P. Tommaso): Attraz. **Colombia Night Club**: Attrazioni. **Moulin Rouge**, b. Carlina, t. 544-270: Attrazioni internaz. Orch. Casanova. **Taverna**: Attraz. internaz. 22-4.

Abatjour (v. Sacchi 28, t. 41-025) 21 **Acapulco**, Maoc. 145, t. 683-666: 21. **Ancoroda Gogo** - tel. 259-457. **Regginio**, str. Cavoretto 2, t. 678-878 Motion Picture Tu musical syncron. **Caprice** (Sacchi 18, t. 521-528): 21. **Holiday** (Vinz. 3, t. 511-736): 21. **Lido Whisky** (corso Montalbini 422, tel. 697-016): ore 21, Fest. 18-21. **Los Amigos** (corso Unione Sovietica 511/3, telef. 341-067): ore 21. **Piazza del Sole Whisky a Gogo**. **Vita Gay** (Mond. 52): 21. (Piazzale pastoggio Automobile Club). **Whisky Club**, Pino, Rosa 38, 881-001 **Whisky Norte**, v. Gullo, 887-583: 21.

TROCADERO
Via A. Doria 9 - tel. 553.771
Ore 21 successo di
ITALO e i CIRO'S

CLUB FARO DANZE
Ore 21 TRATTENIMENTO
Continua il successo de
I CAMPIONI

CINEMATOGRAFI

Ambassador: «100.000 dollari al sole» J. P. Belmondo, L. Ventura, R. Kennan. Or. 15-17,25-19,50-22,20.
Anton: «La schiava italiana autora» di R. Matarazzo, sentimentale. Vietato 16.
Corso: «Zulu» S. Baker, J. Hawkins, D. Jacobson, technicolor, technirama. **Cristallo**: «Intrigo a Parigi» con Jean Gabin e Lisolotte Pulver.
Doria: «Troppo caldo per giugno» con D. Bogarde, S. Kostina, sentimentale. Vietato minori anni 14.
Ideale: «Contratto per uccidere» Lee Marvin, Angie Dickinson, color. Vietato 16. **Ozanio**: spettacoli: 14,25 - 16,35 - 18,35 - 20,35. Ultimo 22,30.
Lux: «La donna di paglia» Gina Lollobrigida, Sean Connery, sentimentale.
Nazionale: «Per una valigia piena di donne» techn. scope. Vietato 16.
Rapoir: «Mille e una donna» sentimentale, scope. Vietato minori anni 18.
Romano: «La vendetta della signora» I. Bergman, A. Quinn. Viet. 16. Inizio film: 14-16,15-18,15-20,15-22,30.
Vittorio: «Schiavi d'amore» Kim Novak, Laurence Harvey. Viet. anni 14.

Alfieri: «La conquista del West» metrocolor, J. Wayne, J. Stewart, G. Peck, R. Widmark, C. Baker, C. Ireles. Ore 14-16,30-19,25-22,20. L. 700.
Ariston: «Il castello dei morti vivi» Christopher Lee, Gala Germani.
Arlecchino: «Due mafiosi nel Far West». F. Franchi, C. Ingrassia, techn.
Augustus: «O.S.S. 117 minaccia Bangkok» K. Mathews, A. M. Pierangeli, R. Hossein, technicolor scope.
Capitol: «Destino in agguato» G. Ford, N. Kwan, R. Taylor, scope.
Metropol: «Sangue misto» Stewart Granger, Ava Gardner, scope, techn. **Torino**: «I due mafiosi di Sing Singo» F. Franchi, Ciccio Ingrassia. Ap. 10.

Alessandro: «Il mattatore» Gassman. **Paris**: «Il mattatore» V. Gassman. **Piemonte**: «Lavy agente segreto» E. Constantine, D. Addams, C. Lee. **Hollywood**: «Rapina al quartiere Ovest» L. Montaigne, Mara Fra. **Maffei**: «Il pianino dei miei sogni» Riv. Mario Ferrero-L. da Vinci 16,15-21,15. Films «Sexy follie». Viet. 16. **Massimo**: «5 ore violente a Soho» A. Newley, R. Stephens. Viet. 18. **Orfeo**: «Cittadino della spazia» tec., Jeff Morrow, F. Domergue.
Primavera: «Cittadino della spazia» techn., Jeff Morrow, F. Domergue. **Stadium**: «Gott Mit Uns» (Dio è con noi) di F. Di Gianmatteo.

Adriano: «La storia di Tom Destry» Audie Murphy, technicolor.
Alcione: chiuso per lavori.
Alpi: «La rivolta degli Sioux» Charles B. Walters, Mary Douglas.
La Perla: «L'uomo senza paura» st. tec., K. Douglas, J. Crain. Ult. 21,30.
Regina: «Lunga valle verde» techn.

Astì: «La morte sale in ascensore» Lex Massari, R. Hossein. Aperi. 14.
Qlimpia: «Serenella, manette e lenzuina» con Eddie Constantine.
Pax: «Cavalcata all'Orsel».
P. Nuovo: «La mano sul fucile» e «Bella, sfrontuosa, bilbara cercasi».
S. Felice: Omicidio al Green Hotel.

Esperia: «Sarmenti non morirà» tec. **Giardino**: «Balconate in canna».
Miralfiori: «I compagni» Mastroianni. **Vittorio**: «Il mondo Sulla Wang» techn., William Holden. Vietato 16.

Bilioso: «Al di là del fiume» tec. sc., A. Murphy, L. Gaye. Apert. 17. **Fenice**: «Sexy proibito» techn. **Nuovo**: «Pistoleros» techn. scope. **S. Paolo**: Amore alla francese. V. 18.

Artisti: «I pornani» Cameron Mitchel, Franca Bettoja, techn. scope. **Belsito**: «Giustizia di sappio» tec. **Carillon**: «Guerra dei mondi» techn. **Eridano**: «Missione in Oriente» Marlon Brando, Sandra Church, techn. **Grapa**: «L'agente federale» con Eddie Constantine.
V. Veneto: «La signora delle 2 pistole».

Astra: «Universo di notte» attrazioni internazionali in technicolor.
Borsini: «Il presidente» J. Cabin. **Eliso**: «La legge del lucile».
Messina: «Cacciatore di fortuna» scope, technicolor.
Odeon: «Totò, Peppino e la malafemmina» Totò, De Filippo, D. Gray.
Starr: «Brooklyn chiama polizia» Anthony Quinn, F. Granger. Vietato 16.

Adua: «Piccolo proibito» Pidgeon. **Aurora**: «Enigma orchidea rossa» Lex. **Brenta**: «La notte del delitto» con Richard Chamberlain.
Portinax: «Dah il terribile».
Maion: «Il peccato» Anthony Perkins, E. Martinelli. Viet. min. 18.
Nord: «La valanga del Tanks» Dan Kelly, E. G. Robinson junior.
Palermo: «Super sexy '64» col. V. 18.
Sociale: «5 donne per l'assassino».
Zenith: «Vacanze alla baia d'argento» techn., Valeria Fabrizi. Viet. 16.

Cabrini: «Lisbon» Ray Milland, Maureen O' Hara, C. Rains, technicolor.
Colosseo: «L'uomo senza paura» K. Douglas, Jeanne Crain, tec. scope.
Continental: «Johnny Colt, messaggero di morte» H. Silva, E. Montgomery.
Fiore: «Il cavaliere dei 100 volti» Lex Barker, L. Orfei, technicolor.
Italia: «Le tentazioni proibite» tech. scope. Vietato minori 18.
Moderno: «La guerra continua» e «Teatro Rio Amazzoni» F. Lenzi.
Piemontese: «I disperati della gloria» Curd Jurgens, Felice Lulli.
S. Carlo: «La storia di un disertore» Julietta Mayniel, Gaia George.
Specchio: «Furia umana» James Cagney, Virginia Mayo. Apert. ore 15.

Diana: «Assassinio al galoppatoio». **Doria**: «I conquistatori del West». **Roma**: «Duello a Sant'Antonio».

Alba: La legge contro Billy Kid, Brady **Ambra**: «Non aprerò alle bionde» Philippe Clay, Dario Moreno.
Apollo: «Testamento dott. Mabuse» G. Frobe, S. Berger. Vietato 14.
Lucenda: Gli italiani si divertono così. **Lutrario**: «Chiamate West 11, ricerche un assassino» Diana Dors.
Splendor: «Il castello in Svezia» techn. scope, M. Vitti, Curd Jurgens, F. Hardy, regia di R. Vadim.

Riduzioni E.N.A.L. — Adriano, Adua, Alba, Alpi, Ariston, Astor, Astra, Augustus, Aurora, Capitol, Cinerama, Corallo Cristallo, Eridano, Esperia, Fiore, Giardino, La Perla, Lucento, Lutrario, Nazionale, Odeon, Olimpia, Orfeo, Principe, Reposi, San Paolo, Sociale, Sperla e Vittoria. Sezione della Tecnica (Biglietti all'Enal); Circo Orfei e Ristorante Edo (Biglietti alla cassa).

met 64
1ª RASSEGNA INTERN.
FILM SUI METALLI
(TEATRO NUOVO)
OGGI
dalle ore 16 in poi continuano le proiezioni dei films partecipanti alla Rassegna
alle ore 21
proiezione e premiazione dei films vincenti
Biglietti d'invito a disposizione presso: Il Museo del Cinema (p.zza S. Giovanni 2) oppure a «Torino Esposizioni» (Ufficio R.P.E., via Petrarca 18).

ARISTON
BRIVIDO E TERRORE
IL CASTELLO DEI MORTI VIVI
CHRISTOPHER LEE

DA GIOVEDI' AL CINEMA CORSO

AMBROSIO
Da giovedì 24 settembre

KING'S RESTAURANT
VIA GOITO 3
Telef. 66.29.46
Tutte le sere alle ore 21 TRATTENIMENTI CANZONATI
NINO SPANO

ISTITUTO TECNICO PARIFICATO SERALE PER RAGIONIERI
F. OFFIDANI
Via Giuseppe Verdi, 25 - TORINO - Telefono 552.461
Sono aperte le iscrizioni per l'anno scolastico 1964-65 (45° dalla fondazione dell'Istituto) alle classi 1ª 2ª 3ª 4ª 5ª serali Ragionieri, tutte con valore legale degli studi
ORARIO RIGOROSAMENTE SERALE
BORSE DI STUDIO PER MERITO
Titolo base per l'iscrizione alla classe 1ª: Licenza Media o Licenza di Avviamento di ogni tipo

NOVITÀ PER I BAMBINI AL SALONE
presso lo Stand «ALLA GIOIA DEI BIMBI» (3° salone)
Costruzione e montaggio di giocattoli scientifici e Modellismo presentati al pubblico dalle rispettive Case.

HELVETIA-SCUOLA SVIZZERA
C.so Matteotti, 28 - Tel. 546.878 - Torino
SCUOLA MATERNA in lingua tedesca
SCUOLA ELEMENTARE (parificata) con un'ora al giorno di lingua inglese o tedesca
SCUOLA MEDIA con insegnamento del latino.
ISCRIZIONI IN SEDE DALLE ORE 10 - 12 E DALLE 15 - 18

ECCO ALTRI 30 VINCITORI DEI 240 VIAGGI PREMIO "con DURBAN'S a NEW-YORK"

I VINCITORI DI AGOSTO

Dopo le analoghe estrazioni dei mesi di giugno e luglio, ecco l'elenco dei 30 vincitori del mese di agosto:

L. D'AMICO, v. del Ponte di Castel Giubileo 3, Prima Porta (Roma)
D. DAVIDE, V.le Crucioli, Teramo
L. DALLA TORRE MARCHETTI, v. P. Mamolo 2A, Venezia Lido
A. PINZANI, P.za De Gasperi 1, Cassino (Frosinone)
L. BARZANTI, v. S. Piero 16, S. Sofia (Forlì)
A. BEDANO, v. R. Renier 13, Torino
G. PIGNATELLI, v. Leonida 101, Taranto
L. NOTARI, Casalmoreno (Mantova)
A. CIRELLI, v. Muradel 13, Trento
L. PAVIA, v. Pietralunga 16, Sanremo
L. FORTUNATI, v. Talamonio 7, Grosseto
G. LARUCCI, V.le XX Settembre 297, Marina di Carrara (MS)
G. NEGRI, v. Ontini, Ostiverchi (Brescia)
A. MEDICI, Manore (Parma)
F. AFFRONTI, P.za Sturzo 4, Palermo
L. RICCI, v. Stoppani 3, Valmadrera (Como)
R. CORAGLIA, Strada Settimo 154, Torino
A. CRAUS COVIELLO, v. Speranzella 148, Napoli
O. BILIETTO, v. Filangeri Palazzine Comunali 63, Cava Dei Tirreni (Salerno)
G. SPANU, Colonia Ettore Motta gruppo Edison, Marina di Massa (Massa Carrara)
M. RUSSO, V.le M. Rapisardi 669, Catania
E. PEPE, v. N. Aversano 18, Salerno
P. PADULANO, v. Kerbaker 63, Napoli
O. NIGRA, v. Gorizia 19, Rivoli (Torino)
P. BACA', C.so Italia 29, Pisa
C. MAZZA, v. Villa Grande 4, Varazze
R. RAFTI, v. Settembrini 19, Napoli
D. ROMANO, v. A. Balmes 27, Lecce
T. NOVI, C.so Matteotti, Pontedera (Pisa)
A. TREZZI, v. Abba 17, Brugherio (Mi)

SORRISI DURBAN'S in partenza per NEW-YORK.
Provenienti da varie regioni d'Italia, partono dall'aeroporto di Linate otto dei primi 180 fortunati vincitori del grande concorso "Con Durban's a New-York". Volano con i famosi Jets Clippers della Pan Am e si tratterranno in America per quindici giorni, ospiti della Durban's, in occasione della Fiera Mondiale.

PAN AM

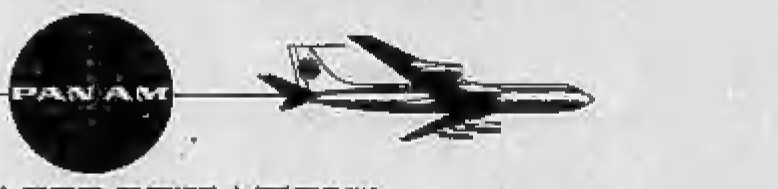

AFFRETTATEVI
ad inviare a DURBAN'S-MILANO la vignetta dei dentifrici
il concorso continua fino al 30 settembre

HUNI ITALIANA
S. p. A.

arredamenti metallici per l'industria

MILANO - VIA AOSTA 2 (ANG. VIA PRINCIPE EUGENIO) - TELEF. 314.341-2-3

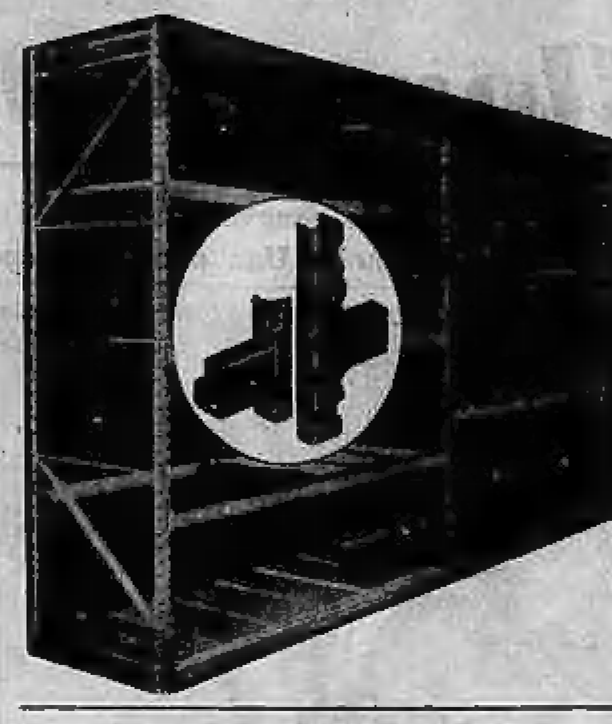

SCAFFALATURA
AMERICANA BREVETTATA

Beamlock

- Ad incastro SENZA BULLONI
- MONTAGGIO RAPIDISSIMO
- Alte Portate
- Estetica
- Economia
- Razionalità
- Recuperabilità

Scaffali PORTA PALLETS
» PORTA FUSTI
» PORTA CASSE
» UNIVERSALI a piani spostabili

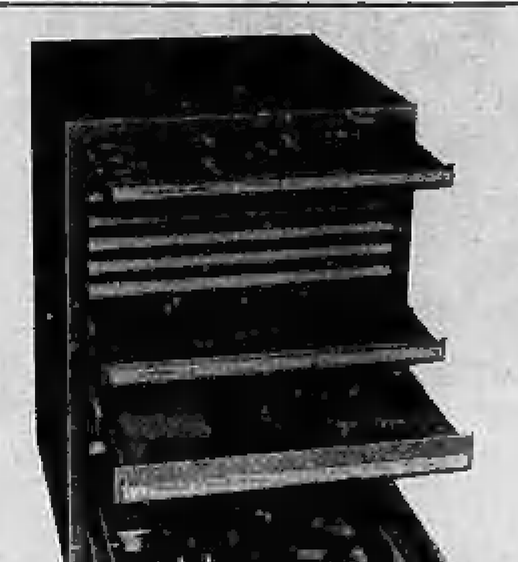

ARREDAMENTI COMPLETI D'OFFICINA
LISTA

- Armadi Porta utensili
- Armadi per macchine
- Banconi armadi
- Banchi da lavoro
- Armadi spogliatoi

STANDS N. 254 - 255
14° SALONE INTERNAZIONALE DELLA TECNICA

Per il potenziamento dell'Organizzazione CERCANSI AGENTI in tutta Italia

ANNUNCI ECONOMICI

❸ SOC. CAPITALI CESSIONI RILIEVI AZ. L. 180 p.p.

(Continua da pag. 6)

OFFICINA meccanica avviatissima costruzione attrezzature precisione cedesi 42.000.000. Tel. 582-418.
PANETTERIA cedesi modernamente attrezzata zona nuova, direttamente. Telefonare 386-134. A95880
PANETTERIA con alloggio cedesi. Scrivere: Cola, via Cavalermaggiore 10, Torino. Telef. 382-507.
PROFESSIONISTA istruisce pratiche finanziamento breve, media, lungo termine per imprenditori seri e solvibili. Telef. 347-582. A90355
PROFUMERIA cedesi causa maternità rilevando solo merce e scaffalatura - Telefonare 555-088.
RILEVEREI cartoleria merceria permutando con alloggi. Tel. 886-731 ore pasti. A91754
RILEVEREI, contanti, esercizio avviato vasta clientela articoli industriali, sollevamento, trasporto, ferramenta, affini. Dettagliare. Scrivere: «Pubblicità Stampa 9155 — Torino». A91953
RITIRO commercio coloniali drogheria prospiciente mercato attività trentennale. - Telefonare 293-918.
RIVENDITA pane 320 kg. forte ulteriore sviluppo cedesi ottanta 7 milioni. Frano, Carmine 28.
SANREMO causa decesso titolare moderna villa pensione 30 letti 55.000.000 possibili 10 anni. Schiano, Vallarino 1, Sanremo.
SOCIO finanziatore 15-30.000.000 per aumento redditività attività commerciale cereali, massime garanzie su immobile. Scrivere: «Pubblicità Stampa 121 — Torino».
TABACCHERIA centrale con alloggio cedesi. Scrivere: Cola, via Cavalermaggiore 10, Torino, Tel. 382-507.
TABACCHERIA levata 1.500.000 forte reddito, alloggio, cedesi. Scrivere: «Pubblicità Stampa 4104 — Torino».
TELERIE, confezioni artigianali, zona centrale, ampio negozio, magazzino, alloggio 4 camere, avende 800 mila. Fassano, Madama Cristina 139.
TIPOGRAFIA artigiana ottime condizioni cedesi 3.300.000 motivi salute. Telefonare 783-230.
TIPOGRAFIA commerciale artigiana, lungo esercizio, buon reddito cede. Telefonare 273-472. A89812
TRASFERENDOMI: cedo alimentari drogheria attrezzato, poco rilievo, riscaldamento. Scrivere: «Pubblicità Stampa 4166 — Torino».
VENDESI avviato negozio casalinghi plastica. Telef. 546-652.
VENDO caffè con permesso trattoria per causa salute - Tel. 273-670.
VENDO latteria modernamente attrezzata, bellissima zona, affarone. Telefonare 386-134. A91102
VENDO negozio calzolaio con macchine zona centrale con mercato rionale. Presentarsi in via Dante di Nanni 101. A91640
VENDO negozio confezioni unico zona ben avviato diastanando. Telefonare 280-583. A91441
VENTIMIGLIA cedesi bar super pasticceria, ottimo affare, causa divisione. Telefonare 31-359
3.000.000 contanti rimanenza dilazionare cedesi Hôtel Ristorante Whisky ampo. Telefonare 338-607 feriali. A95707
12.000.000 reddito annuo dimostrabile aumentabile, cedesi azienda 5 milioni, facile conduzione. Capitale occorrente 10-15 milioni. Scrivere: «Pubblicità Stampa 9103 — Torino».

❹ COMPRA - VENDITA ALL. LOCALI e TERR. L. 180 p.p.

A.A.A.A. IN magnifica panoramica zona Canavese vendesi villa signorile, 8 vani doppi servizi ogni comfort, garage, giardino, facilitazioni pagamento. Telef. 682-835, 682-622.
A.A.A. ACQUISTO alloggi contanti da privati. Telefono 546-007.
A.A.A. ALLOGGI LUNGHE RATEAZIONI MOLTO SIGNORILI, CORSO AGNELLI DA UNA A CINQUE CAMERE. TELEFONARE 41-181.
A.A. ABITABILE subito, 5 camere cucina servizi, 8.000.000. Telefonare 515-205. O463
A.A. ACQUISTA alloggi contanti privato (vecchi, nuovi). Telefonare 515-241. O245
A.A. ACQUISTO 1-2 camere servizi (contanti). Telefonare 525-634.
A. ABBIAMO nuovo signorile alloggio avanzato panoramico 200 mq due ingressi tre servizi divisibile vendibile anche lottizzato. Tel. 511-347 ore pasti. A95894
A. ABBISOGNAMI acquistare alloggio 1-3 camere (contanti). Telefonare 41-419. O159
A. ALLA «Città nuova» su futuro vasto piazzale corso Francia-Aeronautica, versando 500.000 contanti più 30.000 mensili vano, prenotate lussuosi appartamenti panoramici da due fino nove camere, tripli servizi, due ascensori, servizio ristorante privato, vasto giardino e piscina. Telefonare 521-686. O22045
A. CENTRO residenziale Valsalice vendo alloggio nuovo signorilissimo mq. 500 su 3 piani, parco vastissimo. Telefonare 775-344.
A. IMPRESA vende ultimi alloggi 1-2-3 camere, servizi, pronti subito, rifiniture signorili, 2.300.000 camera, volendo affittati ottimo reddito garantito. Via Foligno angolo via Sismonda, telefono 735-815.
A. VENDONSI alloggi signorili unico stabile 2.350.000 camera. Telefonare 293-735. A80846
A. Carmagnola centro appartamenti 1-2-3 camere servizi consegna novembre, vendiamo prezzi ribassati. Mutuo, facilitazioni. Telef. 512-180 pomeriggio. A91692
A. Druento vendo terreno mq. 1350, L. 750. Telefonare 650-389.
A. Grugliasco vendo alloggi signorili camera tinello servizi 3.800.000. Telefonare 795-868. A91807
A. Pino Torinese lire 1500 mq. terreno svendono eredi. Tel. 524-713.
A. Settimo, fronte strada statale vendo terreno industriale occasione. Telefonare 273-571. O266
A 18 km. da Torino zona depressa vendiamo lottini di terreno da 1000 a 3000 mq. acqua forza telefono, esaminiamo eventuali permute. Telefonare 80-816. O304
A 20 km. da Torino, Monasterolo, vendo casetta in costruzione. Telefono 510-652, 374-590.
A 190.000, occasionissima vendo proprietà collinare (villeggiatura), stupendamente panoramica (Cuneo). Scrivere: «Pubblicità Stampa 4143 — Torino». A91553
ABBIAMO da vendere lussuosissimi alloggi 3-4 camere doppi servizi facilitazioni di pagamento, via Lombriasco 19. O208
ABITABILE subito, vendesi alloggio via G. Medici 33, tre camere, salone, cucina, camera servizio, doppi servizi. Rivolgersi in portineria.
ABITABILE subito zona Statuto 5 camere cucina bagno 8.400.000. Telefonare 510-601. A90687
ABITABILI subito alloggi 2-3 camere cucina negozi magazzini mutuo S. Paolo rateazioni direttamente vendonsi cantiere via Sigmbrini ang. Salgari. Telefono 271-959. O395
ABITABILI subito, vendonsi (casa nuova), spaziosi alloggi signorili, due camere, tinello, cucinotto, servizi, negozi uniti. Cauda, Barletta 133.
ACQUISTASI alloggetto 2 camere servizi. Telefonare dopo le 18,30 telefono 231-567. A90921
ACQUISTEREI contanti 2-3 alloggi. Scrivere: «Pubblicità Stampa 9142 — Torino». A91715
ACQUISTEREI terreno industriale zona Grugliasco. Telef. 784-332 pomeriggio. A92174
ACQUISTO affitto cascinotto o fabbricati adatti allevamenti dintorni Torino. Telefono 694-791.
ACQUISTO alloggetto una camera cucinotto servizi zona precollinare, soleggiato ultimo piano, panoramico. Telefonare 547-970.
ACQUISTO alloggio contanti occasione libero, occupato, da privato. Telefonare 520-163. O347
ACQUISTO contanti alloggio libero seminuovo anche vecchia costruzione. Telefonare 555-382. O336
AFFARONE privato vende appartamento collinare mq. 180 doppio garage 36.000.000. Telefonare 520-346.
AFFARONE tre grandi camere cucinotto nuovo garage Lalaggio 5.000.000. Telefonare 887-033.
ACQUISTO contanti, se vera occasione alloggio 2 camere tinello servizi, zona Francia, S. Rita o centrale. Scrivere indicando prezzo e dettagliare ubicazione e superficie a «Pubblicità Stampa 4215 — Torino». A92128
ACQUISTO terreno industriale mq. 1000 circa possibilmente zona Moncalieri provvisto servizi. Indicare prezzo e condizioni di pagamento. Scrivere: «Pubblicità Stampa 9512 — Torino». A95268
ADIACENTE corso Francia vendesi terreno beni fabbricati, costruibile, adatto magazzini, autorimessa, Banca, supermarket. Telef. 654-791.
AFFARE vendo alloggio zona Bernini, 3 camere cucina servizi, libero, 13.300.000 meno mutuo. Telefonare 237-775. O313
AFFARONE A POCHI MINUTI DA TORINO NELLA RIDENTE VALLE LANZO COSTRUTTORE VENDE DIRETTAMENTE ALLOGGI PANORAMICI IN VILLA 2-4 CAMERE SERVIZI, GARAGE, GIARDINO OTTIME CONDIZIONI. FACILITAZIONI PAGAMENTO. TELEF. 884-051.
AFFARONE privato svende centralissimo 1° piano tre grandiose camere mq. 70 circa affittato 50.000 mensili serie industria reddito sicuro 6.750.000. Telefonare 251-744.
AFFARONE vendo alloggi 1.700.000 per camera, Nichelino. Tel. 257-252.
AFFARONE vendo terreno mq. 10500 13.700.000. Telefonare 783-145 ore pasti. A91898
AFFARE Nichelino, via Galvani 27, vendonsi alloggi garage liberi subito due camere tinello cucinino lire 5 milioni 500.000 meno mutuo 2.050.000 facilitazioni pagamento. Tel. 80-063.
AFFARONE piazza Vittorio grandissima camera cucina entrata termo libero 2.600.000. Telef. 885-563.
AL Valentino alloggi signorili funzionali 2 a 5 camere doppi servizi, vendo direttamente impresa. Facilitazioni pagamento con rateali fino a 50%. Telefonare 545-469.
ALLOGGETTO camera, tinello, cucinino, servizi, piano rialzato fronteggiante corso S. Rita, adatto anche laboratorio silenzioso, ufficio, vendesi mutuato. Telefonare 325-170.
ALLOGGETTO casa signorile, camera tinello servizi ampio terrazzo, zona Cibrario, vendesi libero subito. Telefonare 460-389. A88117
ALLOGGETTO signorile libero rialzato (Piazza Rivoli) due camere, cucina, terrazzo, 6.000.000. Telefonare 41-419. O635
ALLOGGI a Leinì 1-2 camere vendo impresa Boudino, Fassano.
ALLOGGI bellissimi 1-2 camere servizi nuovi Nichelino 1.600.000 camera vende Rossin. Corso Principe Oddone 3. O328
ALLOGGI corso Grosseto 2 camere tinello servizi con mutuo vendesi direttamente. Telefonare 293-840.
ALLOGGI Rivoli centrali signorili panoramici su vasto parco vendiamo. Telefonare 655-782. O480
ALLOGGI signorili in ville panoramiche Pino Torinese vendesi. Telefonare 881-040. A89757
ALLOGGI signorili (via Cristalliera) due-tre camere vendonsi facilitando Torinese. Telefonare 515-318.
ALLOGGIO cinque camere cucina, servizi, S. Paolo vendo 15.500.000. Telefonare 80-035. A91040
ALLOGGIO corso Grosseto 6 camere doppi servizi con mutuo vendesi. Telefonare 293-840. A91134
ALLOGGIO occasione due camere tinello servizi via Venaria 6.200.000. Telefonare 788-180. A93077
ALLOGGIO due camere tinello 5 milioni 700.000 altro camera tinello 3.600.000 medesima casa vende Rossin. Telefono 487-055. O328
ALLOGGIO libero (Borgata Vittoria) due camere cucina 5.000.000. Telefonare 515-318. O159
ALLOGGIO libero camera tinello zona Venchi Unica vendesi. Telefonare 795-187. A94889
ALLOGGIO (Crocetta) camera, tinello, servizi, reddito 27.000 mensili, 4.000.000. Tel. 522-043.
ALLOGGIO panoramico su corso Francia, Cascina Vica, 3 camere cucinotto servizi vendesi. Telefonare 735-845, 771-606. A91884
ALLOGGIO redditizio (Dazio Francia) 2 camere tinello 5.700.000. Telefonare 515-318. O159
ALLOGGIO signorilissimo, 3 vani, servizi (via Beulard) 8.200.000 facilitando. Telefonare 515-318.
ALLOGGIO via Montenecchio, 2 camere cucina, II piano, libero subito vendesi convenientemente. Telefonare 773-757. O592
ALLOGGIO 2 camere e servizi corso Tirreno vendesi 4.800.000 più 1 milione 200.000 mutuo, Tel. 376-210.
APPARTAMENTI signorili, centrali, doppi ingressi e doppi servizi, via Arflati angolo via Beve, vendonsi. Rivolgersi in cantiere ore 15-18. Telefonare 680-885. A90988
APPARTAMENTI: Via Bobbio 14 (Crocetta), due, quattro camere salone, cucina, biservizi; due, tre camere, cucina. Prezzi adeguati. Mutuo. Visite cantiere. Telef. 347-502.
APPARTAMENTO, S. Salvario, fronteggiante corso alberato, casa signorile anteguerra, salone, tre camere, cucina, servizi, vendo. Scrivere: «Pubblicità Stampa 8488 — Torino».
ARENZANO, vendonsi signorili panoramici appartamenti prossima ultimazione. Informazioni senza impegno: prezzo, relazioni, mutui. Agenzia Stazione, via Bianchari 70 rosso, Sestri Ponente.
ATTICO su mare salone camere cucinotto ampio terrazzo San Bartolomeo Cervo vendesi, 7.900.000. Telefonare 520-348. A91169
AUTORIMESSA, completa impianti, ottima zona signorile, mq. 1200, affittata 400.000 mensili, vendiamo 70.000.000. Beltramo, tel. 53-912.
AUTORIMESSA in finizione, completa impianti, mq. 2300, affittata 800.000 mensili, zona San Paolo, richiesta 110.000.000. Beltramo, telefono 53-912. O393
AUTORIMESSA, inizio costruzione, centralissima, ottima posizione, mq. 2500, vendiamo. Beltramo, telefono 53-912. O393
AUTORIMESSA, unico salone, mq. 1000, affittata 350.000 mensili, vendiamo 57.000.000 meno 15.000.000 mutuo. Beltramo, telefono 53-912.
AUTORIMESSA 3000 mq., con esposizione su via, affittata 1.200.000 mensili, vendiamo 180.000.000 meno 50.000.000 mutuo. Beltramo, telefono 53-912. O393
BARDONECCHIA affare negozio alloggio nuovo mq. 230 affittato vendo 30.000.000. Scrivere: «Pubblicità Stampa 9114 — Torino».
BARRIERA Milano impresa vende alloggio piano rialzato 2 camere tinello cucinino, mutuo. Tel. 851-823.
BARRIERA Milano vendo con reddito 7% valendo liberi locali per abitazione negozio magazzino zona commerciale. Telef. 558-349.
BASSO fabbricato piazza Bengasi, luminosissimo, eventuale, vendo 4 milioni. Telefonare 684-180. O313
BOX per una vettura vendesi Moncalieri L. 1.000.000 contanti oltre mutuo venticinquennale L. 400.000. Telefonare 655.258 mattino oppure ore pasti. O632
BOX per 2 vetture vendesi corso Antonelli 41. Rivolgersi portinaio oppure telefonare 218-426 non festivi.
CAMBIO alloggio tre vani servizi Bordighera con altro località sports invernali. Telefonare 397-723.
CANTOIRA villaggio residenziale Aurora vendesi villette unifamiliari composte di 2-3 camere, ampio soggiorno, cucinotto, bagno, garage e cantina con giardino. Ottima posizione. Finiture accurate, Rodes, Cantoira. Tel. 773-757. O592
CASA centrale su corso 100 camere compresi negozi servizi vendo. Tel. 876-128. A91906
CASA centro Pinerolo vendesi alloggi 3 camere servizi. Scrivere: «Pubblicità Stampa 4048 — Torino».
CASA in finizione, 58 camere, comforts, zona San Paolo, vendiamo 2.600.000 vano. Beltramo, telefono 53-912. O393
CASA in finizione, 60 camere, comforts moderni, zona Cascina Vica, vendiamo 2.200.000 vano, facilitazioni pagamento. Beltramo, telef. 53-912.
CASA in finizione, 75 camere, completa servizi, ottima costruzione, vendiamo 2.400.000 vano. Beltramo, 53-912. O393
CASA in finizione, 140 camere, comforts moderni, alloggi 1-2-3 camera, tinello, vendiamo 2.500.000 vano. Beltramo 53-912. O393
CASA nuova costruzione corso Regina Margherita angolo corso Principe Oddone, vendonsi alloggi signorilissimi due tre quattro cinque camere servizi, negozi, seminterrati, mutuo. Telefonare 330-319.
CASA nuova, signorile, su corso, interamente affittata, costruita materiale prim'ordine, ampi vani, 110 camere, massima serietà, vendiamo 280.000.000. Beltramo, tel. 53.912.
CASA rustica sei vani, 22.000 mq. terreno, zona panoramica 35 km. Torino, vendesi Telef. 347-970.
CASA seminuova paramano negozi laboratorio, reddito 4.800.000 annuo, per realizzo vendesi prezzo ribassatissimo. Bosro, Carlo Alberto 41.
CASA su corso 50 camere negozi magazzini garages pronta primavera vendesi facilitando, Cerutti, A. Doria 15. A91342
CASCINA irrigua ettari 18 coerenza città Asti. Splendida posizione vendo privato. Scrivere: «Pubblicità Stampa 88 — Torino». O538
CASCINA provincia Alessandria, attrezzatissima, pianura, lago, stalla moderna ettari 30. Vendesi. Scrivere «Pubblicità Stampa 88 — Torino». O538
CAUSA salute acquisterei cascetta massimo 6.000.000 anche senza terreno. Scrivere: «Pubblicità Stampa 118 — Torino». O531
CAVORETTO alloggio panoramico 4 camere doppi servizi garage giardino vendo. Telefono 546-007.
CERVO, vendo camere, bagno, ripostiglio, rinnovato, 1.400.000. Telefonare 44-685. Cervo. 25205
CINEMATOGRAFO cintura Torino, come nuovo. Cinquecento posti, muri compresi, vendesi. Trattasi direttamente. Telefonare 768-684.
COLLINARE, Pitunetto, mq. 900, cinque camere, magazzino, officina, garage. Telefonare 630-106.
COLLINARI vendo alloggi signorili 2 camere cucina salone doppi servizi strada Valsalice 30 visita dalle 14 alle 16. A91342
COMPREREI cascina agricola con senza terreno, vicinanza Torino, comodità servizi. Scrivere: «Pubblicità Stampa 9194 — Torino».
COMPRO o affitto casetta con giardino Monferrato o Astigiano. Telefonare 883-140. A91630
CONTANTI acquisto da privato alloggio semicentrale 1-2 camere servizi. Telefonare 650-531. A91009
CONTANTI acquisto o affitto alloggio 2 camere cucina vicinanze corso Monte Grappa - Telefono 343-580.
CONTANTI finanziamo immobili, impiegati, ecc. Colluni, XX Settembre 17, telefono 511-597. O380

THE BRITISH INSTITUTE
CORSO VITTORIO EMANUELE 101 TEL. 51.12.38 TORINO

Unica sede d'esami autorizzata in Piemonte per il conseguimento dei Certificati di lingua inglese dell'Università di Cambridge e del Diploma della Camera di Commercio Britannica di Milano.

La prova di ammissione ai corsi superiori si terrà il 1° ottobre; tutti i corsi avranno inizio il 5 ottobre. Le iscrizioni ai corsi per principianti sono già aperte. Corsi speciali di fonetica, conversazione, traduzione, stenografia Pitman, corrispondenza commerciale inglese e lingua russa.

Corsi pomeridiani per ragazzi.

CONFERENZE - FILM - BIBLIOTECA DOTATA DI 4000 VOLUMI
GIORNALI E RIVISTE - SALA DI LETTURA - RIUNIONI SOCIALI

APPARTAMENTI abitabili su corso, signorili, due, tre camere, servizi. Prezzi aggiornati. Facilitazioni pagamento. Visite corso Siracusa 25.
APPARTAMENTI signorili abitabili fine mese 3-4 camere, servizi semplici-doppi vendonsi piazza Adriano, prezzi concorrenza, mutuo fondiario. Com. F.A.I., tel 327-496, 528-821.
APPARTAMENTI signorili, finizione, pronti subito, 1-2 camere, tinello, centro Santa Rita, via Ettore Fieramosca 5, rivolgersi in portineria. Telefonare Beltramo 53-913.
APPARTAMENTI signorili 2-3 camere, tinello, cucinino, vendonsi via Leonardo da Vinci, abitabili fine mese, prezzi concorrenza, mutuo fondiario. Com. F.A.I., tel. 528-821, 527.496. O223
APPARTAMENTI signorili pronti subito 2-3-4 camere, vendonsi Piazza Massaua, prezzi concorrenza, mutuo fondiario. Com. F.A.I., tel. 527-496, 528-821. O223
APPARTAMENTI: Via Tirreno 155 interno 15, rifiniture accurate, due, tre, quattro camere, servizi. Mutuo. Visite cantiere. Telefonare 547-502.
AUTORIMESSA centrale, mq. 1200, affittata 450.000 mensili, vendiamo 75.000.000. Beltramo tel. 53-912.
CAUSA malattia vendo villetta Pino Torinese, comoda filobus, sei vani garage giardino; alloggetto soggiorno letto cucinino servizi fronte spiaggia Borghetto. Telefonare ore ufficio 888-938. A95878
CAV. Conti. Arcivescovado 3, vende terreni semicentrali 100-200 camere, progetto approvato.
CAV. Conti. Arcivescovado 3, vende alloggio nuovo quattro camere cucina servizi, terrazzo, 13.000.000.
CAV. Conti. Arcivescovado 3, vende cascina Vercellese 100 giornate, 35 milioni. O661
CAVALLERA, Saluzzo 21. Case 8 camere (zona Mirafiori) vendesi, affittasi. O633
CAVORETTO palazzina adatta tre alloggi complessive 11 camere tre garage giardino 26.700.000. Telefonare 511-401. A91480
CENTRALE appartamento altamente signorile, panoramico sul Po di mq. 380 vendesi. Telefonare 873-804 ore 20-22. A91297
CERVO, vendo villa, posizione incantevole, sul mare, quattro camere, servizi, garage, 9.500.000. Della, telefono 44-685. 25194
CHIERI lotti terreno per villa vendo. Telefonare 641-778. A91012
CORSO Galileo Ferraris vendo alloggio signorilissimo mq. 280. Tel. 775-344.
CORSO Lecce 4 camere soggiorno cucina doppi servizi svendesi 13 milioni. Telefonare 561-594.
CORSO Regina 280 bis vendo alloggi occupati e negozi. Informazioni telefonare 489-043. A91537
CORSO Siracusa privato vende occasione nuovo due camere tinello servizi ottimo reddito. Telef. 655-685.
CORSO Traiano vendo 2 camere tinello servizi, nuovo. Telef. 327-585.
CORSO Traiano 83 signorile costruzione vendiamo alloggi 1-2-3 camere e servizi. Mutuo, Facilitazioni. Visite cantiere. Tel. 678-270, 528-821.
CROCETTA, alloggio signorile, libero subito 9 locali, tripli servizi, 2 entrate, vendesi. Tel. 511-006 ore 17-18. A95778
CURATURA zona Parella 1000-1200 mc vendo, Telefonare 776-457.
DI SALVATORE Unione Sovietica 10, acquista contanti muri negozio centrale, periferico. O415
DI SALVATORE Unione Sovietica 10, vende muri bar superattivo affittato 90.000 mensili, 13.500.000.
DI SALVATORE Unione Sovietica 10, acquista contanti alloggio centrale periferico. O415
CROCETTA, corso Unione Sovietica, Dante vendonsi locali esposizione, box, uffici, appartamenti signorilissimi doppi tripli servizi, Tel. 596-966.
DITTA acquisterebbe contanti, intermediari, terreno mq. 1300-1600 zona Collegno Grugliasco, precisare prezzo, indice cubatura, viabilità, servizi. Scrivere: «Pubblicità Stampa 4069 — Torino». A91121
DIVENTERETE proprietari alloggio nuovo condominio, affittato alto reddito oppure libero pagando per camera: 500.000 contanti; 350.000 mutuo San Paolo; 25.000 per 24 rate mensili senza interessi. Scrivere: «Pubblicità Stampa 9180 — Torino».
DUCA Abruzzi 28, vendesi alloggio 12 camere, servizi, terrazzo. Telefonare 41-203. A91859
ECCEZIONALI CONDIZIONI DI PAGAMENTO VENDIAMO ULTIMI APPARTAMENTI 3-4-5 CAMERE. CONTANTI L. 380.000 PER CAMERA. RIMANENZA CIRCA LIRE 21.000 MENSILI PER CAMERA. RIVOLGERSI CENTRO RESIDENZIALE SANGONE PO. MONCALIERI, ZONA ITALIA '61. OPPURE TELEFONARE 518-426, 511-386 FERIALI, OPPURE 644-180 ANCHE FESTIVI. O83
EREDI vendono terreno mq. 354 Torino fronte strada fabbricabile. Telef. 792-698 pasti. A92004
FACILITAZIONI pagamento vendonsi mutuati ultimi alloggi negozi magazzini corso Belgio - Largo Antonelli. Cerutti, A. Doria 15. A92025
GRANDIOSI alloggi vende costruttore Mirafiori 3-4 camere. Telefonare 890-979. A90604
IMPERMEABILIZZA tetti e cornicioni. Gay Asinari. Marochetti 0. telefono 690-568. O76
IMPORTANTE industria considererebbe offerte colonia marina 250 posti o di minor capienza con possibilità ampliamento. Scrivere: «Pubblicità Stampa 9118 — Torino».
IMPRESA edile massima serietà e capacità, assume lavori conto terzi Torino dintorni. Scrivere: «Pubblicità Stampa 9109 — Torino».
IMPRESA vende direttamente zona residenziale borgo San Pietro Moncalieri, via Mazzini 7, alloggi pronti subito, camere, tinello e servizi. Facilitazioni pagamento. A89163
IMPRESARIO permuta alloggi Nichelino con terreno progetto approvato autorimessa Torino. T. 685-518.
ITALCASE corso Matteotti caro Torino vende in via Ventimiglia alloggi molto belli di 2 a 5 camere. Prezzi con mutuo da 5.200.000 e oltre.
ITALIA Immobiliare, Re Umberto 28, acquista per proprio cliente alloggio centrale, semicentrale, signorile. Telefoni 517-803, 528-594.
LA LOGGIA ultimi alloggi 2-3 camere servizi vendo. Telef. 501-124.
LOTTINI per costruzione villette, zona residenziale, Comune Torino, progetti approvati, tutti servizi, vendonsi, permutansi con alloggio. Telefonare 41-282. O640
MASSIMO Azeglio vendesi alloggio rimodernato, 3 camere, servizi, piano rialzato, libero subito. Telefonare 633-117. A90933
MONCALIERI, ZONA ITALIA 61, VENDESI APPARTAMENTO COMPLETAMENTE TINTEGGIATO 3 CAMERE, CUCININO, SERVIZI, CANTINA E SOTTOTETTO L. 4.700.000 OLTRE MUTUO VENTICINQUENNALE LIRE 3.000.000 OPPURE LIRE 2.000.000 SUBITO, SALDO PREZZO L. 63.000 MENSILI CIRCA. TELEF. 811-350, 518-426 FERIALI, OPPURE 644-180 ANCHE FESTIVI.
MONCALIERI, presso Italia '61, appartamento tre camere, cucinino e servizi, con cantina e solaio vendo L. 3.900.000 contanti oltre mutuo venticinquennale L. 3.800.000 oppure L. 2.035.000 contanti, saldo prezzo L. 53.000 mensili. Telefonare 655-258 mattino oppure ore pasti. O632
NEGOZI ambili, fronteggianti primaria via commerciale, S. Rita, vendonsi. Cauda, Barletta 133.
NEGOZIO centrale libero o locato reddito 8% vendesi 13.500.000. Tel. 587-198. O376
NEGOZIO mq. 50 corso semicentrale vendesi. Ottimo reddito. Telefonare 487-218. A92065
NICHELINO: vendiamo a condizioni eccezionali due, tre camere, servizi, consegna primavera. Contanti consegna chiavi 350.000 camera. Mutuo ventennale, rateazioni dieci anni. Edilcasa, via Ponza 4. Tel. 547-502.
NONE vendesi terreno fronte strada asfaltata, lotti da mq. 500 a 10.000, progetti villette approvati, dilazioni di pagamento, eventuale cambio con merce. Telefonare ore pasti 85-587.
NUOVA Elea (Gustavborg). Il nuovo centro balneare creato per il relax dell'uomo moderno sulle magnifiche spiagge del Sud (Salerno). Ville fronte spiaggia, con giardino, costruzione in muratura, completamente arredate 4.600.000 (mq. 94) 7.200.000 (mq. 114). Il miglior affare consigliato dallo Studio 8, 5 Piazza Statuto, tel. 515-267.
NUOVO due camere tinello cucinino terrazzo vendo. Telefonare 770-328.
OCCASIONE camera tinello cucinotto affittato privato vende 3.900.000, mutuo 600.000. Telefonare 520-348.
OCCASIONE causa urgenti impegni vendiamo favorevolissime condizioni alloggetti finiti in ogni cantiere. Com. F.A.I. Telefonare 527-496.
OCCASIONE muro negozio affittato zona Francia vendo 5.200.000. Telefonare 487-055. O326
OCCASIONE vendesi Bruino circonvallazione Avigliana alloggetto nuovo garage. Telefonare 328-158.
OCCASIONE vendesi 5.500.000, zona Francia, alloggio 2 camere, cucina, bagno, reddito 5%. Tel. 527.496
OCCASIONE vendesi 7.800.000, zona Stadio, alloggio libero subito 3 camere, cucina, bagno. Tel. 528-821.
OCCASIONE vendo casa 16 camere in finizione, causa malattia. Telefonare 720-641. A91072
OCCASIONE vendo 4 camere servizi casa nuova Settimo 6.500.000. Telefonare 273-571. O266
PALAZZO signorilissimo intero isolato via Peyron via Boncompagni, via Cibrario, vendonsi alloggi 2-3-4 camere servizi, visite cantiere dalle ore 15 alle ore 17. Tel. 761-301.
PRECOLLINARE nuova costruzione tre camere cucina servizi svendesi 7.500.000. Telefonare 581-694.
PRIVATAMENTE acquisto casa sbloccata, anche anteguerra, possibilmente termo bagno, zona commerciale. Telefonare 555-349. O572
PRIVATO vende a Piossasco 1200 metri terreno panoramico. Telefonare 231-126. A93029
PRIVATO vende alloggio camera cucina e cantina - Telefono 672-642.
PRIVATO vende alloggio mutuato 3 camere cucinotto libero. Parella. Telefonare 779-011 A90986
PRIVATO vende camera tinello servizi. Telefonare 374-682.
PRIVATO vende progetto approvato 92 camere Rivalta 3.000.000. Telefonare 335-869. A91384
PRIVATO vende terreno, progetto villa approvato. Balneare zona residenziale. Tel. 367-909, ore pasti.
PROGETTO approvato 25 camere, box, adiacenze stazione Nichelino, urge vendere 4.300.000 complessivo. Fassano, Madama Cristina 139.
PROGETTO 60 camere box corso Roma vendo permuto. Telef. 641-778.
RAFFAELLO 8, vendesi occasione alloggio signorile tripli servizi mq. 238 piano terzo. Rivolgersi custode.
REDDITO garantito acquistando direttamente dal costruttore alloggi negozi affittati mutuo dilazioni. Telefonare 271-959. O395
REDDITO 7% vendo locali adatti abitazione negozio ufficio magazzino. Telef. 555-349. O529
SAN MAURO lotti per villette panoramiche tutti servizi, vendonsi. Telefonare 684-308. A[illegible]
SEMINTERRATO mq. 280 centrale su corso vendesi affittati. Telefono 587-198. O376
SESTRIERE alloggetto nuovo vendo 7.000.000, Lantelme, telef. 72-00, Sestriere. A94700
SICURO investimento 60.000 mensili vendesi alloggetto S. Rita. Telefonare 328-158 trattabile.
SPETTACOLARE POSIZIONE PANORAMICA SU TORINO CONDOMINIO CON PARCO TUTTI I CONFORTS ALLOGGI 3-4-6 CAMERE GARAGES. TRATTA DIRETTAMENTE IMPRESA. TELEF. 545-469.
TERRENO Cascina Vica progetto approvato 65 stanze, vendesi o permutasi parzialmente. Tel. 650-471.
TERRENO centrale su corso altamente signorile frazionabile cento, duecento, trecentoquaranta camere, vendesi o permutasi quota parte. Scrivere: «Pubblicità Stampa 9161 — Torino». A92003
TERRENO centralissimo su corso con licenza costruzione 130 locali adatti abitazione negozi grandi magazzini, uffici sede società vendesi. Scrivere: «Pubblicità Stampa 9200 — Torino».
TERRENO con progetto industriale cintato muro con casetta mq. 3500 circa vendesi oppure affittasi, regione Pescatori San Mauro. Ore pasti telefonare 547-773. A90757
TERRENO Lucento progetto approvato 20 camere, negozi, oppure villa, vendesi. Telefonare 784-028.
TERRENO Orbassano-Bruino progetto approvato villa, vendo urgentemente. Telefonare 327-585. A92133
TERRENO per villetta, bellissima posizione, Rivoli-Rivalta vendo. Telefonare 655-782. O480
TERRENO Sessi progetto approvato 4 villette vendo permuto alloggi. Telefonare 501-128. O981
TERRENO semicentrale periferia ottima posizione acquistasi da privato se vera occasione, 30-100 camere. Scrivere: «Pubblicità Stampa 4197 — Torino». A91927
TERRENO Tetti Rivoli, industriale con progetto, occasione vendo. Telefonare 273-571. O266
TERRENO via commerciale corso Traiano possibilità 160 camere con negozi sotto portici vende Soc. Cerutti, A. Doria 15. A92025
TRANQUILLITA' occasione vendesi alloggi in palazzina collina di Moncalieri. Telefonare 515-234
ULTIMI NEGOZI, EVENTUALMENTE UNO CON SOTTONEGOZIO, CENTRALISSIMI, ZONA FORTE SVILUPPO, VENDONSI OCCUPATI DI REDDITO, MUTUO SANPAOLO, ALTRE EVENTUALI FACILITAZIONI. VISITE INFORMAZIONI: FINVAI MONTEPIETA' 2. TELEFONI 527-410, 527-411. O200
ULTIMO ALLOGGIO DUPLEX SIGNORILE METRI 275 CENTRALISSIMO ZONA TRANQUILLA VENDESI PER CHIUSURA FRAZIONAMENTO. MUTUO SANPAOLO EVENTUALI ALTRE FACILITAZIONI, VISITE INFORMAZIONI: FINVAI MONTEPIETA' 2, TELEF. 527.410. 527.411. O200
URGE vendere piano terreno 10 camere con servizi termo garage stessa casa reddito elevato richiesta 16 milioni, Telef 555-349. O529
VALSALICE vendesi lotto terreno panoramico con progetto. Tel. 521-382
VARAZZE vendonsi alloggi in condomini e villette con concessioni di mutui diretti. Scrivere Soc. Edilvende, via Caroso 11.
VENDESI alloggio studio in casa signorile piano primo cinque camere doppi servizi. Via Duchessa Jolanda 17. Telefonare 773-297.
VENDESI (borgata Vittoria) alloggio camera tinello cucinino bagno lire 3.300.000. Tel. pomeriggio 293-282.
VENDO casa frutteto 40 km. Torino, Telefonare sera 841-035.
VIA Marlignana vendesi buone condizioni alloggio 2 camere servizi mutuo. Telefonare 521-382. O437
VILLA IN PANORAMICA ZONA CANAVESE NUOVA COSTRUZIONE OTTO VANI DOPPI SERVIZI GARAGE GIARDINO TUTTI CONFORTS PRIVATO VENDE OTTIME CONDIZIONI. TEL. 834-081.

(Continua a pag. 14)

SEGRETARIE D'AZIENDA
(CORSI DIURNI E SERALI)
LA SCUOLA SPECIALIZZATA DA MOLTI ANNI
ISTITUTO METHODO - VIA SANTA TERESA 20 - TORINO - TELEFONO 546.244

SULLE SCENE E SUGLI SCHERMI

Parte il 1° ottobre

CANTAITALIA

Raduno dei divi a Torino

Martedì la prova generale - La manifestazione toccherà ventidue città della Penisola

Il «Cantaitalia» prenderà il via da Torino il 1° ottobre prossimo. Si tratta di una nuova manifestazione di musica leggera, ideata sulla formula dell'ormai collaudato «Cantagiro», con alcune novità. I cantanti saranno venti, senza distinzione di categoria, scelti fra coloro che non hanno ancora trovato la grande affermazione. Altri divi già famosi interverranno in veste di parolini. Tra questi: Bobby Solo, Luciano Tajoli, Nilla Pizzi, Miranda Martino, Wilma De Angelis, Fred Bongusto, Giorgio Gaber, Nunzio Gallo, Arturo Testa, Gloria Christian.

Il «Cantaitalia» toccherà 22 città. La carovana muoverà da Torino verso Brescia, Verona, Parma, Modena, Bologna, Livorno, Arezzo, Ancona, Spoleto, Terni, Viterbo, Latina, Frosinone, Roma, Caserta, Salerno, Castrovillari, Catanzaro, Taranto, Bari. Il viaggio si concluderà a Lecce. In ogni località viene allestito uno spettacolo, presentato da Lorio Fiaulo.

I cantanti convergeranno a Torino il 29 settembre per la prova del primo show.

SI PROVA A MILANO IL NUOVO RECITAL DIRETTO DA FO

Jannacci canta le ballate fredde su un taxi nero che va a metano

Le assurde canzoncine stanno [illegible] popolare - Sono state applaudite dal pubblico [illegible] «nights» e dagli operai radunati nelle piazze - Una storia capitata nel [illegible]

Un americano a Parigi

Steve Mac Queen con la moglie a Parigi per la «prima» del suo ultimo [illegible]

Milano, martedì sera.

Interessare Dario Fo ed Enzo Jannacci, mentre stanno preparando il nuovo recital dei cantautori, è un'impresa difficile: loro sono gentilissimi, ma non ti danno retta. Siamo al «Gerolamo», fra nuvole di polvere e pezzi di fognatura. Il piccolo teatro si sta ripulendo, il parquet prenderà il posto del vecchio impiantito, che ospitava ad ogni poltrona spostata, i denari[illegible] vengono ritirati, ma la grandezza resta quella che era: da giovane, vecchio teatro di burattini.

Lo show di Jannacci comprende ventidue canzoni, di cui tredici nuove, quasi tutte in italiano. «E' assurdo che mi possa capire solo una parte di pubblico, voglio abbandonare il dialetto, anche perché spero di portare lo spettacolo in tutta Italia». Jannacci scrive per Fo un soggetto quasi [illegible] dice che è stato Fo a dargli una fisionomia, a convincerlo a continuare nella sua storia [illegible] periferia (in cui c'è un po' dell'ironia di Porta), mentre i critici lo trasportavano per Gaber, [illegible] un Buster Keaton. Adesso la sua storiella piacciono a tutti: quest'estate sono stato applauditi dal pubblico della «Bussola» e dagli operai radunati nelle piazze dei paesi, dove Jannacci era invitato dai vari circoli culturali.

Torniamo alle prove. Trovo Fo [illegible] prima fila che si abbraccia, mentre sul palcoscenico Jannacci canta con la sua voce rauca e sgraziata da milanese[illegible] nel Sud si intende): Al contrabbasso c'è Giorgio Azzolini, all'organo Alberto Baldan, Marco Biondo alle batterie, ma ogni tanto Fo salta sul palcoscenico e ci prova lui. Stanno provando una ballata medioevale «Il giudizio di Dio di prete Liprando». Mi spiegano: «E' storia vera, dapitata nel Mille. Prete Liprando, un ex combattente, "ha fatto la prima crociata ed anche la terza", denunciò al popolo di Milano i soprusi dell'arcivescovo Grazolano e volle affrontare "il giudizio di Dio", camminando [illegible] carboni ardenti. L'arcivescovo gli negò questa prova della verità, ma il popolo portò le fascine in piazza [illegible] Ambrogio ed il miracolo avvenne. Come [illegible] pre c'è tra la folla chi [illegible] ha visto nulla e protesta "non venuto da Como per niente"».

Fo si rivolge a me: «Qui ci vuole un'espressività introduttiva, bisogna far capire a chi è ricollocata la ballata, alla gente che assiste ai grandi avvenimenti storici e non se ne [illegible] perché non li capisce». Compito di Fo è di legare le varie canzoni e di scrivere dei siparietti che le possano illustrare meglio. Ed eccoci al tango «Strappacuori», «Avevo un taxi nero, che andava col metano». Tutta una storia inverosimile di un tassista [illegible] la madre vedova e «Coi fratellastro biondo senza scrupoli». La storia continua col furto della gomma «Era una gomma bianca, molto elastica, che lui usava solo [illegible] domenica». Il taxi [illegible] ridotto a triciclo — [illegible] ridotta a manubrio [illegible] fratellastro al Creatore «Per quella [illegible] mia che [illegible] a Natale».

Forse [illegible] più bella è quella introduttiva. Jannacci racconta come è arrivato a Milano, sollevato da [illegible] dal padre, che dall'altra parte portava una valigia [illegible] cartone per contrappeso.

Si finisce con «Una mamma» che umanizza il folle al punto da costringerlo a farsi prete. Lei [illegible] starà sempre vicina, gli farà da perpetuo, gli suonerà le campane, continuerà a rimboccargli le coperte tanto bene, che di mattina lui non riesce ad uscirne, a stregarli gli gà [illegible] così scrupolosamente da fargli la riga nelle maniche.

[illegible] che canzoni, sono piccoli quadri e Jannacci è felice di presentarli al «Gerolamo», dove stette nel '62 dopo «Milano Milanino» che la sua faccia, come era, andava [illegible], che il suo [illegible] ano freddo funzionava, che aveva trovato un modo efficace e nuovo [illegible] dire. Insomma, che era meglio lasciar perdere la laurea in medicina. Come ha fatto.

[illegible] Gallotti

ECHI DI CRONACA

Collegio Del Pozzo

Ripetizioni istituto scolastico, Vercelli, via Dezani 9, telefono 61.773 Scuola serale con accurato insegnamento del latino, ginnasio superiore particolari. Per allievi non promossi corsi interni recupero ogni tipo di scuola. Metodo, disciplina garantiti. Chiedere programmi.

Ist. Impera: tariffe ridotte

Ultimi posti disponibili corsi collettivi tariffe ridotte stesso - dattilo - computisteria - lingue contributi. Istituto Impera, corso S. Martino 2, telefono 516.924.

L'indipendenza economica alla portata [illegible] tutti

Un piccolo investimento di capitale vi metterà in condizione di avere una vostra attività, con il rivoluzionario «Sistema dello lavasecco americano a gettone Speed Queen a Self-cleaner». Via Pedrotti 25, telefono 276.207.

A scadenza elastica

prestito solo alla Part di piazza Adriana 13, credito rateizzato, senza firmare cambiali: Confezioni, Tessuti, Maglie, Tessere, Coperte, Tende, Coltri, Borse, Valigie, Orologi, Elettrodomestici, Radio, Lampadari, Armadiani, Poltrone, Sololetto, Lettini, Cassettiere, Cicli ecc. Tel. 246.000

Udito perfetto

La vita spensierata esige un udito perfetto. Controllatelo gratuitamente alla Mabco, via Magenta 20, Torino, tel. 41.767.

Bonifetto vende qualità

Non sempre il prezzo corrisponde alla qualità. Però ricordate che i negozi in c. so Matteotti 82, c. Cavour 28, c. Garibaldi 13 sono in grado di fornirvi articoli scolastici di ogni marca a prezzi ottimi. Quaderni Polstino. Cartelle Fido. Matite Faber. Compassi Wereth. Recapito a domicilio testi scolastici.

La Propaganda Gas

Vi consiglia il riscaldamento a gas. Pulizia, rapidità, pulizia, sicurezza. Richiedete informazioni alle due sole vendite.

Tappezzerie in [illegible]

Rendete gaia la vostra casa acquistando [illegible] tappezzerie direttamente dalla Fabbrica, via Mad Cristina 123, che vi offre un eccezionale assortimento ai prezzi più convenienti.

STASERA ALLA TV

Tracy medico dei poveri sposa una "paziente di lusso,,

Nel film «Questa donna è mia» sul Primo Canale - «Trentamila automobili al giorno», servizio d'attualità sul Secondo

Il film [illegible] ricorda sul Primo Canale è Questa donna è mia, che il regista W. S. Van Dyke II realizzò nel 1940, affidandone le interpretazioni delle parti principali a Spencer Tracy e a Hedy Lamarr.

Il dottor Charles Decker, giovane medico, ricorre a New York dopo un piacevole soggiorno all'estero. Sul piroscafo incontra Georgy, signorina del gran mondo, che, disperata per essere stata abbandonata dal fidanzato, tenta il suicidio. Charlie gliela impedisce e riesce a riportarla in [illegible] di calma nell'animo di lei.

A New York Charles [illegible] un ambulatorio popolare e Georgy vi si impiega come infermiera. [illegible] quotidiana collaborazione nasce l'amore fra Charles e Georgy, e i due non tardano a sposarsi. Ma, dopo qualche tempo, Charles si accorge che la moglie non è felice: sente acuta la nostalgia del gran mondo. Allora egli [illegible] nascosta al direttore [illegible] di una clinica signorile e così viene a contatto con la società di cui sua moglie è felice di rientrare.

Accade però che, tra gli antichi amici, Georgy incontri Pax fidanzato, [illegible] ferroviario ebrezza. Essi dispongono calda, ma poi si sente conto che tutto è finito tra loro. Charles, però, ingannato dalle apparenze, crede invece che Georgy sia stata ripresa dall'antica passione e decida di partire per lasciarla libera. E' Georgy stessa a convincerlo del suo errore, riconducendolo all'ambiente popolare nel quale il loro rinnovato sentimento d'amore trova ormai un'atmosfera più confacente. Basta ha anche capito che la vita umile ha per lei un significato assai più ricco dell'alta società.

* *

Settimo pontato — quanto sera alle 22,30 sul Primo Canale — del programma Nella terra di Don Chisciotte, realizzato da Ryan Welles. Essa è dedicata al Tempo di flamenco.

Perché Orson Welles, nel suo viaggio in Spagna, si è soffermato a lungo in Andalusia, che è la culla del flamenco, la regione più folcloristica [illegible] Spagna, dove vivono i gitani, che sono i più autentici esponenti del canto e della danza flamenco.

* *

Il «Servizio speciale» di stasera sul Secondo Canale, dal titolo Trentamila automobili [illegible] giorno, si propone di rispondere a quanti si domandano se in Europa potrebbe verificarsi, nel giro di pochi anni, una «saturazione del mercato automobilistico», dato che si arriva a produrre troppe macchine.

Piero Casucci, conduttore del «servizio», ha, a tale riguardo, interrogato i presidenti delle più note Case automobilistiche europee sulle misure più idonee per fronteggiare il fenomeno. Tra gli altri, esprimeranno il loro parere il prof. Valletta per la Fiat e l'ing. Caracciolo per l'Alfa Romeo.

* *

Alle ore 23,35, prima di Rotta Sport, il Secondo Canale chiuderà i suoi programmi con un concerto sinfonico diretto da Ferruccio Scaglia, con la partecipazione dell'Orchestra Sinfonica di Roma della Radiotelevisione e della soprano [illegible] Poli. Sarà eseguito un'opera sinfonica di Luigi Dallapiccola: Partita per orchestra (con voce di soprano) composta quasi agli inizi della sua carriera, nel 1932. L'opera è divisa in quattro parti, come altrettante tavole [illegible] un politico, dove si rappresenti un dramma religioso.

Palance in Tunisia interpreterà «Giugurta»

Tunisi, martedì sera.

Il produttore cinematografico italiano Alvaro Monteri ha firmato una serie di contratti per la realizzazione (e la diffusione) in Tunisia di film e di lungometraggi.

All'attore americano Jack Palance, già scritturato, sarà affidata la parte di protagonista nel film in programma «Jugurtha». Alcuni documentari saranno per tema la storia della Tunisia.

OGGI SUL VIDEO

Primo Canale (nazionale)

18 —: La tv dei ragazzi: Avventure in alicottero, telefilm. - Cartoni animati. - La comica finale.
19 —: Telegiornale.
19,15: Attelica leggera: VII - Passo e galvalletto.
20 —: Galleria [illegible] Almanacco. Musica.
20,15: Sport.
20,30: Telegiornale.
21 —: «Questa donna è mia», film. Regia di W. S. Van [illegible] H. Int.: Spencer Tracy, H. Lamarr.
22,30: Nella terra di [illegible] di [illegible] Wallas (VII): Tempo di flamenco.
23 —: Telegiornale.

Secondo Canale

21 —: Telegiornale.
21,15: Servizio speciale: Trentamila automobili al giorno.
22 —: «Fate ricorde», telefilm. Regia di [illegible] Irving.
22,25: Concerto sinfonico diretto da Ferruccio [illegible]aglia, con la partecipazione [illegible] soprano Liliana Poli.
22,50: Notte sport.

I PROGRAMMI DI DOMANI

PRIMO CANALE (NAZIONALE) — Ore [illegible]: La tv dei ragazzi - 18: Telegiornale - [illegible] Galleria di «Almanacco» - 20,35: Sport - 20,30: Telegiornale - 21: Studio legale: «I 17 figli di [illegible] Charlie», tel[illegible] - 21,50: Parole e musica - [illegible]: Lotta per la vita - [illegible]: Telegiornale.

SECONDO CANALE — Ore 21: Telegiornale - 21,15: Il dono del Nilo: «Il [illegible] commissario» - 22,00: Concorso internazionale di musica ritmo-sinfonica - 23,20: Notte sport.

[illegible] Gallotti

OGGI E DOMANI ALLA RADIO

«Stelle alpine», alle 20,25 sul Nazionale «Un'ora tutta blu», alle [illegible] sul Secondo

[illegible] SETTEMBRE

PROGRAMMA NAZIONALE (Torino I m. 457,3, Torino m.d. I) — Ore 15: Giornale - 15,15: Musiche western - 15,30: Un quarto d'ora di novità - 15,45: Quadrante economico - 16: Programma per i ragazzi - 16,20: Corriere del disco - 16,40: Musica da ballo - 17: Giornale.

Ore 17,25: Dalla Reggia di Capodimonte in Napoli: «Concerto sinfonico» diretto da Luigi Colacchia, con la partecipazione del pianista Edoardo Vecchi Mellei - 18,30: Ping-pong delle canzoni, presentato da Fiorella Sanchez e Rosalba Oletta - 18,50: Il lato scientifico: «Chimica», Colloquio con Alberto Cavaliere - 19,15: La voce dei lavoratori - 19,30: Motivi in giostra - 20: Giornale radio.

Ore 20,25: «Stelle alpine», tra atti di Eligio Possenti. Interpreti: Laura Carli, Adriana Parrella, Mario Colli, Giancarlo Sbragia, Antonio Pierfederici e altri. Regia di Guglielmo Morandi. La vicenda è quella di una vedova quarantenne, bella e sposa giovanile, di cui si innamora un giovane. Ezia, che ha un figlio, cadetto del giovane spasimante, sarà per nulla alla proficua emozione di costui, sia per cedergli nelle braccia, sia allontanando sdegnata che egli è amico di suo figlio, troncando il passaggio di dare ai due sposini la villa e si dispone a riprendere per sempre al suo sogno d'amore per essere soltanto una buona madre.

SECONDO PROGRAMMA (Torino II m. 207,2 - Torino m.d. II, Alessandria Biella Cuneo m. 190,1) — Ore 14,30: Giornale - Borsa di Milano - 14,45: Discorama - 15: Momento musicale - 15,15: Giornale del pomeriggio - 15,30: Giornale - 15,35: Concerto in miniatura. Interpreti di ieri e di oggi: soprano Alda Noni.

Ore 16: Rapsodia - 16,30: Giornale - 16,35: Panorama di motivi - 16,50: Fonte viva: canti napoletani - 17: Scherzo: pizzicato di Mino Dolcetti - 17,30: Giornale - 17,35: Non tutto ma di tutto: Piccola enciclopedia popolare.

Ore 17,45: «Il cortile Leonardo» realizzato al Angelo Gangarossa. Realizzazione di Dino De Palma - 18,30: Giornale - 18,35: Classe unica, Bruno Nicci Consolano (Italia - 18,50: I vostri preferiti - 19,30: Radiosera.

Ore 20: Mina Scegliamo presenta: «Un'ora tutta blu». Regia di Pino Gilioli - 21: Musica, solo musica - 21,30: Giornale - 21,40: La plastica, materia del futuro: Microdocumentario - 21,50: Musica nella sera - 22,15: L'angolo del jazz: Jazz sul Mississippi.

TERZO PROGRAMMA (Torino III m. 218,5 - Torino m.d. III) — Ore 18,30: La Rassegna - 18,45: Musiche di Albinoni - 18,55: Bibliografie ragionate - 19,15: Panorama delle idee - 19,30: Concerto di ogni sera - 20,30: Rivista delle riviste - 20,40: Musiche di F. Liszt - 21: Il giornale del Terzo - 21,20: Ritorno all'antico, a cura di Alberto Bassi.

MERCOLEDI' 23 SETTEMBRE

(Principali trasmissioni)

PROGRAMMA NAZIONALE — Ore 8: Giornale - 8,30-10,30: Programmi musicali e di varietà - 10,30: Tempo di vacanze - 11,30: Musiche di Liszt - 12,20: Arlecchino - 13: Giornale - 13,25: I solisti della musica leggera - 13: Giornale - 15,15: Le novità da vedere - 16: Per i ragazzi - 17: Giornale - 17,25: Musiche di Kodaly - 18: Bellosguardo - 18,25: Appuntamento con la storia - 19,15: Il giornale di bordo - 19,30: Motivi in giostra - 20: Giornale - 20,25: «Il Trovatore» di Verdi - 23: Giornale.

SECONDO PROGRAMMA — Ore [illegible] Giornale - 8,40-9,30: Programmi musicali - 9,30: Giornale - 9,35: Canzonieri napoletani di ieri e di oggi - 10,30: Giornale - 10,35: Nuovi cantanti italiani - 11,30: Giornale - 12: Tema in blu - 13: Appuntamento alle 13 - 13,30: Giornale - 14: Voci alla ribalta - 14,30: Giornale - 15: Arie di casa nostra - 15,30: Giornale - 15,35: Concerto in miniatura - 16,30: Giornale - 17,30: Pianorama italiano - 17,30: Gabriele - 17,45: Radio salotto: Recitativi musicali - 18,10: Giornale - 18,35: Classe Unica - 19,30: Radiosera - 20: Sosta in musica - 21,30: Giornale - 21,40: Gioco e fuori gioco - 22,30: Secondo tempo [illegible] incontro di calcio inter-Independiente per la Coppa dei campioni - 23,15: Giornale.

Strascichi alla bravata [illegible] via Veneto

O'Toole rischia di partire [illegible] bagagli da Roma

Il legale del fotografo malmenato ha chiesto il sequestro cautelativo d'urgenza

Il facoltoso attore irlandese

ROMA, martedì sera.

Peter O'Toole, il protagonista di «Lawrenza d'Arabia», partirà forse oggi da Roma con i soli abiti che indossa. Il legale del fotografo che l'attore picchiò duramente in via Veneto per impedirgli di ritirare in compagnia di Barbara Steele, ha chiesto al Pretore il sequestro cautelativo di tutti i bagagli, effetti personali e dei crediti che O'Toole ha in Italia. E' probabile perciò che l'attore irlandese debba lasciare Roma a mani vuote oppure trattenersi ancora per tentare di comporre la vertenza.

Quanto accadde la notte del 2 settembre scorso i lettori lo ricorderanno. Peter O'Toole, uscito da un locale insieme all'attrice Barbara Steele, venne riconosciuto dal fotografo Rino Barillari, che come di consueto stazionava in via Veneto alla ricerca di celebrità da ritrarre. Il lampeggiare del «flash» infastidì l'attore il quale, seguendo evidentemente l'esempio di altri suoi colleghi già protagonisti di simili episodi bravate, si scagliò contro il Barillari, strappandogli la macchina fotografica e percuotendolo violentemente alla testa causandogli una ampia ferita da taglio, tanto che all'ospedale San Giovanni i medici dovettero applicare al malcapitato cinque punti di sutura.

Secondo quanto affermano nell'albergo che ospita O'Toole, egli dovrebbe partire nel pomeriggio dall'aeroporto di Fiumicino. L'avvocato Ingrillo ha chiesto perciò al pretore di emettere un'ordinanza d'urgenza. La mossa da parte sua è intesa a impedire la tempestiva esecuzione. E' difficile prevedere se il decreto di sequestro potrà essere eseguito in tempo.

L. B.

ogni settimana un fascicolo e un disco

è in tutte le edicole il primo numero di

storia della musica

una [illegible] meravigliosa di melodie, di armonie di capolavori immortali

dalle origini a Bach
[illegible] Mozart a Beethoven
da Paganini a Listz e a Chopin
da Wagner a Verdi e a Puccini
dalla musica dodecafonica al jazz e al folklore
dalle ballate popolari alla musica leggera

un fascicolo a colori in [illegible] patinata e un disco a [illegible] giri (17 cm) alta fedeltà perfetto per materiale ed esecuzione in edicola ogni settimana

[illegible] [illegible] [illegible] [illegible]
13 magnifici volumi [illegible] dischi eccezionali

fascicolo e disco compreso [illegible]

FRATELLI FABBRI EDITORI

INFORMITALIA
ISTITUTO NAZIONALE INFORMAZIONI. Controlli, indagini, infedeltà. Reito [illegible] 10 - 511-024

ISTITUTO MINERVA

TORINO - Via Giolitti, 33 Tel.: [illegible] - 872.347

Sezioni DIURNA - PRESERALE e SERALE per ricupero anni di studio:

SCUOLA MEDIA - ISTITUTO TECNICO PER RAGIONIERI E PER GEOMETRI

[illegible] - SEMICONVITTO - DOPOSCUOLA

FACILITAZIONI E BORSE DI STUDIO PER I MERITEVOLI

FIGURE E VICENDE DELLO SPORT

Mancano 18 giorni all'inizio delle Olimpiadi

Si guarda a Tokio

Gli azzurri che andranno ai "Giochi,,

Con le ultime decisioni prese ieri dal Coni, la partecipazione italiana [illegible] di Tokio è [illegible] delineata [illegible] ogni dettaglio. In totale, 189 atleti (177 uomini e 12 donne) saranno presenti [illegible] Giappone per [illegible] tecipare ai «Giochi»: un numero abbastanza elevato, che è stato possibile aumentare — a vantaggio dell'atletica leggera e del canottaggio — dopo la rinuncia dei calciatori per i noti motivi.

Per quanto riguarda specialmente l'atletica, le [illegible] l'elenco [illegible] noto [illegible] dal Coni non ha sollevato molte discussioni. Martedì 29 settembre — dopo aver partecipato domenica, a Roma, al «Memorial Zauli» — prenderanno il volo [illegible] volta di Tokio 32 uomini e una donna. L'unica rappresentante del gentil sesso sarà la torinese Maria Vittoria Trio.

Come Maria Vittoria Trio, anche gli staffettisti della 4 x 400 sono stati inclusi nell'elenco *in extremis*, come alcuno all'ultimo hanno dovuto «espirare» i vari Maconi, Lievore, Bogliatto, Francesco Bianchi, Jogher e Sar sulla cui partecipazione alle Olimpiadi era sorto qualche dubbio. L'unico rammarico riguarda l'esclusione del diciassettenne Ra[illegible] Dimist, il giovane est[illegible] che ha già raggiunto la notevole misura di m. 4,70.

Infine, anche il canottaggio ha visto in «extremis» rinfoltire le sue file. Certa la partecipazione dei «1 con» e [illegible] «4 senza», nonché dei canoisti, i dubbi vertevano sull'«otto». Il [illegible] deciso per il «sì», dopo [illegible] l'equipaggio-base della F.I.A.S. è stato rinforzato con altri elementi.

KIKI E' GIA' ARRIVATA

Tokio, arriva il primo [illegible]ilione degli atleti francesi. All'estrema destra è la famosa nuotatrice Christine Caron, detta «Kiki», uno dei sicuri personaggi [illegible] ormai prossime Olimpiadi (Telef. a «Stampa Sera»)

Scritto in tre lingue

I primi [illegible] francesi (con quaranta accompagnatori) sono arrivati domenica pomeriggio a Tokio. Grossa accoglienza non stata la particolar modo riservata alla primatista mondiale dei 100 dorso Christine Caron, che ieri ha iniziato gli allenamenti [illegible] piscina di Yoyogi. I francesi hanno preso immediatamente possesso dei loro alloggi al «Villaggio», proprio mentre veniva annunciato che per [illegible] il periodo dei Giochi verrà distribuito agli atleti ed ai loro accompagnatori un giornale in tre lingue.

La tiratura [illegible] giornale sarà, naturalmente, a... tre facce: «Sonkin Mura News», «Village News» e «La Gazette du Village». La «tiratura» consisterà in [illegible] copie nell'edizione inglese, e 1[illegible] per quella francese e giapponese. Il giornale uscirà ogni [illegible] giorni, e riferirà tutti i risultati e le curiosità dei Giochi. I francesi hanno anzi apprezzato l'annuncio del comitato organizzatore dei Giochi: gli sembrerà d'essere in Patria, o quasi.

Giapponesi ottimisti

Le rappresentative più numerose per i Giochi di Tokio saranno quelle degli Stati Uniti e della Russia, ma anche i giapponesi, [illegible] faranno gli onori di casa, presenteranno [illegible] delegazione imponente, eccol vicino, come [illegible] quella americana e russa. Saranno infatti ben [illegible] gli atleti giapponesi impegnati nelle varie gare; la partecipazione più numerosa è stata riservata all'atletica leggera che potrà contare su 73 rappresentanti, seguita dal nuoto, [illegible] sport nazionale, che farà scendere in piscina [illegible] fra nuotatori e nuotatrici. Infine, il canottaggio potrà contare su 35 vogatori, impegnati in tutte le gare in programma.

Per quanto riguarda la conquista [illegible] medaglie olimpiche, una specie di bilancio di previsione stilato dai tecnici delle diverse federazioni sportive, [illegible] permesso di «stabilire» che i giapponesi conquisteranno undici medaglie d'oro, venti d'argento e cinquantacinque di bronzo. Le speranze, condite con l'ottimismo, come si vede non fa difetto ai figli del Sol Levante.

La morale del Gran Premio delle Nazioni

C'è sempre un belga capace di vincere...

Il grande favorito, Bracke, è stato clamorosamente [illegible] - Ma al [illegible] posto ha trionfato Boucquet, un giovane che ha [illegible] [illegible] «impossibile» [illegible]

Parigi, martedì sera.

Sul Gran Premio delle Na[illegible] (cento chilometri) disputatosi domenica, e che fra le grandi prove [illegible] stra[illegible] a cronometro è [illegible] duplice la competizione [illegible] classica e impegnativa, eleggia l'ombra di [illegible] grandi campioni, che a questa corsa hanno imposto, sebbene ad epoca e in condizioni diverse, il marchio della loro classe. Il primo è Jacques Anquetil, che [illegible] aver[illegible] vinta sette volte e [illegible] un primato di media chilometrica (km. 49,891) che molti giudicano pressochè insuperabile, si è installato al primo posto nella vetrina dei [illegible]. Il secondo fu l'indimenticabile Fausto Coppi, che nel 1947, pure vi aveva trionfato, ma sull'insuli[illegible] [illegible] di 160 chilometri, e dopo avere pochi giorni prima vinto sulla pista del Parco [illegible] Principi il suo primo titolo iridato di campione del mondo di inseguimento.

Se il belga Ferdinand Bracke avesse colto il successo che alla vigilia tutti i tecnici a priori gli attribuivano, egli sarebbe stato il primo straniero ad avere potuto realizzare, dopo Fausto Coppi, l'impresa di vincere il titolo mondiale di inseguimento e quello otto giorni dopo il Gran Premio delle Nazioni a cronometro.

[illegible] Bracke non è Coppi ed ha [illegible] [illegible] prova.

Restano così Anquetil e Coppi i soli campioni, veri [illegible] [illegible] a questa severissima [illegible].

Domenica [illegible] vinto Walter Boucquet, un ragazzone biondo, [illegible], [illegible] fra gli altri successi ha [illegible] iscritto [illegible] una vittoria [illegible] tappa nel trascorso Giro [illegible], e che dovette abbandonare il Tour a causa d'una rovinosa caduta. Un giovane che era stato [illegible] assai lontano dalla notorietà — e il Gran Premio delle Nazioni è sempre stato un buon trampolino di lancio — e che l'ha trovata quando meno se l'aspettava.

Walter Boucquet

Durante tutta la corsa si [illegible] avuta l'impressione che Bracke, il grande favorito, non potesse perdere; al 60° chilometro il campione [illegible] mondo aveva portato a 1'25" il vantaggio sul suo immediato avversario (che era già Boucquet) e al 70° chilometro il cronometro avava [illegible]ra registrato un progressivo, anche se leggero, aumento, essendo salito il distacco a 1'35". Poi venne il crollo. Le «crampe» della valle di Chevreuse furono fatali al campione del mondo; oltre a Boucquet, anche l'olandese De Hartog, il francese Valdois, il belga Vandenbosche e Nedelec, un altro francese, lo stesso che quest'anno ha vinto la classica Bordeaux-Parigi, recuperarono preziosi secondi, preziosi minuti, e l'ridato Bracke finì per classificarsi al sesto posto, a 3'30" dall'inatteso vincitore Walter Boucquet.

Un solo italiano ha partecipato alla corsa di domenica: un quasi veterano, poichè Aldo Moser il Gran Pre[illegible] [illegible] Nazioni già lo [illegible] vinto [illegible] [illegible] batterdo per pochi secondi — quattro esattamente — Roger Rivière, che a quell'epoca era all'apice della notorietà. Ma gli anni [illegible] trascorsi anche per Aldo Moser, che come tutti gli anziani ha qualche difficoltà a trovare, in questa speciali corse che esigono qualità fisiche perfette, un buon rendimento nei chilometri iniziali. Ieri Moser ha impiegato troppo tempo a raggiungere la buona cadenza e il tempo perso all'inizio ha pesato sulla bilancia della sua corsa fino al Parco dei Principi.

Mario Bordone

Durante l'intervallo
Il servizio ristoro
OVOMALTINA
Va direttamente l'energetica bevanda calda nei campi di
Mantova (Stadio Martelli) per
MANTOVA - MILAN
Genova (Stadio Ferraris) per
SAMPDORIA - FIORENTINA
Brescia (Stadio Mompiano) per
BRESCIA - PRO PATRIA
Reggio Emilia (Stadio Mirabello) per
REGGIANA - SPAL

Ieri sera sulla pista del Motovelodromo

Maspes, Zilioli e Balmamion: un "bel gesto,, per Martin

Oltre 900 mila lire [illegible]asso ieri sera [illegible] Motovelodromo torinese nella riunione «pro Martin». L'iniziativa del cl[illegible] per il loro [illegible]ortunato collega ha avuto buon esito. Il bel gesto si è tradotto in realtà. Ecco Maspes, Balmamion e [illegible]ilioli impegnati in una delle numerose competizioni della serata (foto Molato)

[illegible] A [illegible] IL TORNEO «BACIGALUPO»

Calcio giovanile al Parco Ruffini

Partecipano alla [illegible] Partizan, Monaco, Juventus, Torino, Bacigalupo e Rappresentativa torinese

Al [illegible] [illegible] al Parco Ruffini il torneo internazionale per calciatori juniores «V. Bacigalupo», valevole per l'a[illegible]zione del «Trofeo Isolabella», la ditta che insieme alla società torinese organizza l'interessante manifestazione. Le sei squadre partecipanti sono state divise in due gironi: Monaco, Torino e Bacigalupo parteciperanno al girone A; Partizan di Belgrado, Juventus e Rappresentativa Torinese al girone B. Il torneo si disputerà con la formula «all'italiana» con incontri di finale tra le squadre che avranno ottenuto un'uguale classifica nell'ambito di ciascun gruppo.

Questo il programma completo della manifestazione che si svolgerà interamente al Parco Ruffini: domani Rappresentativa Torinese - Juventus (ore 18) e Bacigalupo-Monaco (ore 16,15); giovedì 24: Torino-Bacigalupo (ore 21) e Juventus-Partizan (ore 22,15); venerdì 25: Monaco-Torino (ore 21) e Partizan - Rappresentativa Torinese (ore 22,15); sabato 26: ore 15 Bacigalupo-Istituto Sociale (amichevole allievi); ore 16,15 Bacigalupo - Vanchiglia (amichevole allievi); ore 17,30 finale per il quinto ed il sesto posto; ore 21 finale per il quarto e quinto posto; ore 22,15 finale per il primo e secondo posto.

Favoriti per il successo finale sono il Torino, la Juventus ed il Partizan di Belgrado. I granata presenteranno la squadra che ha partecipato recentemente al Torneo di Salerno e che nel corso della stagione [illegible] alcune importanti affermazioni, in particolare nel Torneo di Chievra ed in quello di Friburgo. I giocatori di maggior spicco della compagine torinese sono l'ala sinistra Ballario, acquistato dall'Ivrea, la mezz'ala Castellotti, l'ala Romanini I.

Anche la Juventus schiererà una formazione molto temibile, nella quale emergono distinguersi Mattei, il terzino Maggioni, la mezz'ala Furi[illegible], il centravanti Zandoli e il portiere Gobbi. La squadra juniores bianconera ha un'invidiabile tradizione di successi, come dimostrano i titoli italiani conquistati nel '62 e nel '63, cui hanno fatto seguito quest'anno la vittoria nel Torneo internazionale di Saint Laurent du Vars, nel Trofeo Mocchelli e nel Torneo internazionale di Senigallia.

Per Juventus e Torino l'avversario più pericoloso sarà senza dubbio il Partizan che schiera nelle sue file due nazionali juniores, vale a dire Grujic e Paunovic oltre a Djordjevic e Jojic, selezionati anch'essi per entrare a far parte della rappresentativa giovanile jugoslava. Da non sottovalutare il [illegible], campione della [illegible]ata Azzurra nel '62 e nel '64 e finalista nel campionato juniores francese di quest'anno. Infine il Bacigalupo, che ha sempre ben figurato in ogni manifestazione cui ha preso parte, e [illegible] Rappresentativa Torinese.

un mondo affascinante aperto a tutti
dal 19 al [illegible] settembre
PLAST 64
SALONE EUROPEO DELLE MATERIE PLASTICHE
scienza, tecnica e industria
al Vostro servizio
- [illegible] vita segreta [illegible] molecola
- le macchine che lavorano le nuove fibre
- i prodotti più duraturi, più economici, più eleganti
MILANO
QUARTIERE FIERA
Ingresso Porta Meccanica
Via Spinola - Orario: 9 - 18

Una [illegible] "clamorosa,, [illegible] [illegible]

Altafini giocherà nella Roma?

Dal nostro corrispondente

Roma, martedì sera.

Una notizia che ha destato grande sensazione ha fatto ieri sera rapidamente il giro degli ambienti sportivi della capitale, ma invano se ne è avuta conferma. Si parla di un clamoroso ritorno di Altafini sui [illegible] campi [illegible] gioco, questa [illegible] in maglia giallorossa della [illegible].

L'iniziativa sarebbe stata lanciata da Latronico il quale, prima di partire per il Brasile, si [illegible] recato a Milano a prospettare al presidente del Milan, Riva, la possibilità del [illegible] di Altafini. Si conoscono anche i termini dell'accordo fra [illegible] società [illegible] e quella giallorossa, sempre che Latronico riesca nel suo intento di convincere Altafini a giocare per il resto della sua carriera in Italia. La Roma girerebbe in prestito per un anno De Sisti al Milan, compiendo l'operazione il preparatore sono sulla base di [illegible] scambio alla pari con Angelillo. Lorenzo si è [illegible] entusiasta di questa prospettiva. Bisognerà ora vedere cosa ne penserà Riva e soprattutto Altafini.

La soluzione prospettata risulterebbe comunque vantaggiosa per tutti, sia per la Roma che per il Milan e per lo stesso giocatore che verrebbe a ricongiungersi [illegible] [illegible] grazioso di milioni di ingaggio. La Roma in sostanza non rinuncerebbe almeno per quest'anno ad Angelillo e nello stesso tempo potrebbe schierare in prima linea un centravanti [illegible] calibro di Altafini, valoroso, guizzante e abile nel contropiede. Anche il sacrificio di De Sisti sarebbe relativo a questa stagione e consentirebbe altresì al giocatore di affinare il suo stile g[illegible] in [illegible] squadra come il Milan.

Nella Roma il vuoto lasciato da De [illegible] sarebbe coperto da [illegible], mentre i milioni occorrenti per il premio di ingaggio [illegible] Altafini sarebbero reperiti o attraverso una partita amichevole giocata all'Olimpico con Altafini in maglia giallorossa, oppure cedendo Manfredini sul mercato di novembre.

Va detto però che, se l'affare con il Milan dovesse andare in porto, la Roma non potrebbe utilizzare il giocatore in partite ufficiali, in attesa di rendere operante lo scambio alla data del primo novembre.

Come si è detto, per ora si tratta soltanto di voci. Ma non sembra illogico pensare che un abile mediatore come Latronico neppure tenti di accaparrarsi un affare cui sono interessati il Milan, che vede svanire altrimenti un grosso capitale, Altafini, al quale non dovrebbe dispiacere incassare una bella cifra con la prospettiva di ammenarla, e infine la Roma [illegible] risolverebbe l'annoso problema [illegible] centravanti.

Mario Bianchini

ISTITUTO TECNICO INDUSTRIALE PARIFICATO
S. SECONDO
Via San Secondo, 51 - TORINO - Telefoni: 585.376-596.892
SEZIONE [illegible] E [illegible] - ELETTROTECNICI E [illegible]
SEDE DI ESAMI DI STATO
COMUNICATO
[illegible] - Il 1° ottobre p. v. [illegible] inizio gli esami di [illegible] alla classe III sessione speciale per i licenziati di scuole tecniche anni 1963-64.
La segreteria è aperta dalle 8 alle 12 e dalle 15 alle 21

Morto in un incidente il nuotatore Zaytoun

PORTO SAID, martedì sera.

In un tragico incidente automobilistico che è costato la vita a cinque persone è morto ieri [illegible] del più famosi nuotatori professionisti del mondo, l'egiziano Mohammed Zaytoun, l'unico atleta che sia riuscito a vincere per tre volte la Capri-Napoli, prova unica del campionato mondiale di nuoto sulla lunga distanza. Zaytoun, un uomo robusto, sulla quarantina, dalla resistenza fisica eccezionale, vinse nel 1956, nel '61 e quest'anno. Nella sua carriera inoltre aveva ottenuto numerosissimi successi in ogni parte del mondo.

Assieme a Zaytoun sono deceduti il ventiseienne Sayed Abdal Galil (prima classificato alla Capri-Napoli nella categoria «amatori»), Mohmoud Imam, Kamal Abdulraham ed Hassan Mecim, allenatori della squadra egiziana di nuoto. Un altro atleta, Ragab Mohammed Ali, è rimasto ferito gravemente.

La tremenda sciagura è avvenuta ieri nei pressi di Porto Said, lungo la strada costiera del Canale di Suez. Zaytoun, che si era appena imposto nella maratona di nuoto di Alessandria, stava recandosi in macchina con i suoi compagni nella località. Forse per un improvviso malore ha perso il controllo della vettura e questa è andata a schiantarsi contro un palo telegrafico.

SPORT

Domani [redacted] è in palio il titolo mondiale

Inter-Independiente

CAMPIONATO IN ALTALENA

«Piacevole parentesi»

Così dicono a Bergamo dell'Atalanta sola al comando della classifica

Bergamo, martedì sera.

Dopo le vittorie sul Bologna e sulla R[redacted] che le hanno permesso di insediarsi da sola al comando della classifica, l'Atalanta si sta già preoccupando per il prossimo impegnativo confronto con il Torino. L'entusiasmo per il successo finora conseguito non ha creato illusioni non soltanto tra i dirigenti e i giocatori della squadra bergamasca, ma neppure tra gli sportivi, tutti consci non solo dei pregi ma anche dei limiti della compagine nerazzurra. Naturalmente le due chiare affermazioni contro i campioni d'Italia e contro la Roma consentono di essere ottimisti sull'avvenire dell'Atalanta, che ha dimostrato una grande preparazione.

Alla prova di forza collettiva si aggiunge inoltre, come ulteriore garanzia, quella dei singoli giocatori. Pizzaballa ha eretto in tutte e due le partite [redacted] barriera insormontabile per i pur quotatissimi attaccanti avversari, intervenendo in ogni situazione con sicurezza e tempismo. E con lui sono emersi i nuovi acquisti dell'Atalanta, Bolchi, Petroni e Landoni, inseritisi completamente nella squadra bergamasca, assimilandone subito lo spirito battagliero. Ma non è possibile stilare una graduatoria di merito poiché tutti i nerazzurri si sono impegnati in queste prime due partite dando alla squadra una forza omogenea.

Valcareggi

L'allenatore Valcareggi ha definito «una piacevole parentesi» la posizione attuale dei bergamaschi in testa alla classifica, ricordando che l'Atalanta non è nuova a imprese del genere: nel campionato 1961-62 aveva contrastato il primo posto all'Inter fino all'undicesima giornata, per finire poi al sesto. Purtroppo Valcareggi si trova già ad affrontare i primi problemi. Infatti nell'incontro con la Roma Nova ha accusato una lombaggine che probabilmente gli impedirà di giocare a Torino. In questo caso l'allenatore nerazzurro dovrà scegliere fra Battaglia e Magistrelli.

Mantova in crisi

[redacted] circolano voci che parlano [redacted] sostituzione dell'allenatore

MANTOVA, martedì sera.

La pesante sconfitta patita dal Mantova ad opera del Milan ha scosso notevolmente l'ambiente sportivo biancorosso. Quello che maggiormente preoccupa gli sportivi locali infatti non è tanto la sconfitta, che poteva essere preventivata dal momento che il Milan, pur privo di alcuni titolari prestati, è pur sempre una formazione di notevole entità, ma il modo col quale il Mantova l'ha subita. Infatti la formazione biancorossa è apparsa slegata in ogni reparto, soprattutto all'attacco, dove il solo Taccola, peraltro in un paio di occasioni soltanto, ha avuto qualche spunto di rilievo.

Gli sportivi criticano l'allenatore Mentez perché si ostina a lasciare fuori squadra atleti del calibro di Morganti, Cancian, Mazzero, ecc., vale a dire elementi che lo scorso anno risultarono i migliori della compagine mantovana, per schierare due ragazzi — Varoli e De Paoli — della «De Martino», che pur battendosi generosamente non riescono a sopperire alla loro carenza di esperienza. Sembra inoltre che i giocatori non siano sufficientemente preparati sul piano atletico.

Frattanto i dirigenti del Mantova domani sera si riuniranno per decidere il da farsi: già circolano voci d'un probabile esonero dell'allenatore, o per lo meno d'un rimpasto alla guida tecnica della società.

Se San [redacted] [redacted] tutto esaurito

Previsto un incasso di duecento milioni

Già [redacted] due [redacted] [redacted] biglietti a disposizione - [redacted] gli allenatori di entrambe le squadre - L'Inter pensa alla «bella» di Madrid

[redacted]

Milano, martedì sera.

I due terzi [redacted] biglietti posti in distribuzione per la partita internazionale Inter-Independiente di domani sera risultano già venduti ed è assai probabile che il «tutto esaurito» precluda l'apertura dei botteghini allo stadio di S. Siro. Se i 70 mila biglietti risulteranno venduti, l'incasso supererà largamente i 200 milioni di lire, lasciando indietro di parecchio il precedente primato assoluto di Inter-Borussia (159 milioni e 666 mila lire) che battè a sua volta il record Italia-Urss (143 milioni e 300 mila lire).

I campioni argentini, in ritiro a Cernobbio, faranno questa sera una ricognizione [redacted] di [redacted] Siro per «studiare» il terreno e l'illuminazione. L'allenatore Manuel Giudice ha assicurato che la sua squadra attuerà a S. Siro la stessa tattica dell'incontro di andata, cioè nè troppo in difesa nè troppo all'attacco. Sulla base delle indicazioni fornite dalla prima partita, il tecnico argentino non crede nella possibilità di ricupero dell'Inter ed è anzi convinto che l'Independiente si aggiudicherà domani sera la quinta Coppa Internazionale, e non conquistando il pareggio (che varrebbe quanto un successo dopo l'uno a zero di Buenos Aires) bensì vincendo.

Manuel Giudice, allenatore dell'Independiente (Telef.)

All'ottimismo di Manuel Giudice fa riscontro l'ottimismo di Helenio Herrera, il quale ha dichiarato di non temere il «catenaccio» degli avversari per la semplice ragione che essi non sarebbero in grado di improvvisare il sistema di gioco che adottiamo in Italia. «Saranno certamente più guardinghi, in confronto della prima partita — ha precisato il direttore tecnico nerazzurro — ma vedrete che l'Inter passerà». Pure i giocatori dell'Inter sono convinti di farcela domani sera e pensano alla «bella» di Madrid, già prestabilita per sabato prossimo.

Il negretto brasiliano Jair, che sebbene espulso durante l'anticipo Inter-Foggia, potrà scendere in campo perché la eventuale squalifica varrà [redacted] l'incontro col Messina (in calendario per domenica prossima ma suscettibile di rinvio), si è espresso con estrema sicurezza: «Vi ricordate il Borussia? L'Independiente farà la stessa fine: [redacted] pubblico sono tutti leoni, sembrano furie scatenate, [redacted] quando vanno fuori [redacted] si chiudono in area di rigore finché non buscano il primo goal ed appena si scoprono per riportarsi in parità buscano il secondo e buona [redacted].

Più cauto è [redacted] spagnolo Suarez: «Onestamente a Buenos Aires i nostri avversari si sono mostrati più forti di quel che pensavamo, e così è accaduto che all'inizio abbiamo giocato con un certo timore. A San Siro però questo non dovrebbe succedere: ormai li valutiamo per quello che in effetti sono e soprattutto abbiamo scoperto i loro punti deboli».

E' stato inoltre [redacted] rilevare che questa volta è toccato ai giocatori dell'Independiente sopportare i disagi del viaggio, il cambiamento di clima e di alimentazione, [redacted] incognita [redacted] campo avverso. E difatti ieri, dopo un breve allenamento sostenuto allo stadio «Sinigaglia» di Como, i giocatori argentini si sono assoggettati ad una serie di controlli clinici, nell'intento di accertare il grado di reazione fisica [redacted] dividuale allo sbalzo di temperatura e di ambiente. Il dott. Schnorr [redacted] il «fisiologo» Bonelli (quest'ultimo specializzato [redacted] traumatologia ed in massaggi) hanno riferito poi all'allenatore Giudice, sembra con responsi [redacted] disfacenti.

Leo Cattini

In visita a Superga i giocatori argentini

Ieri una rappresentanza della squadra argentina dell'Independiente, che domani sera incontrerà l'Inter a S. Siro, ha fatto una rapida puntata in Piemonte, a Superga e a Santa Vittoria d'Alba.

Il gruppo argentino, composto da oltre trenta persone, fra dirigenti, giornalisti, radiocronisti, era guidato dal vice-presidente dell'Independiente, José Franco, e dal segretario generale Roberto Scalise. Fra gli altri erano presenti, in rappresentanza dei giocatori, il capitano della squadra, Ruben Navarro (che non scenderà in campo a S. Siro a causa di un grave incidente di gioco), Roberto Santiago e Zalgardo Diasceno.

La comitiva dell'Independiente si è recata in mattinata a Superga, dove ha reso omaggio alla lapide che ricorda i caduti del «grande Torino», e quindi nel pomeriggio si è portata a S. Vittoria d'Alba per la visita agli stabilimenti Cinzano. In serata la comitiva è rientrata a Cernobbio.

NELLA JUVENTUS A BRUXELLES CONTRO IL ST.-GILLOISE

Incerta la presenza di Sivori e Castano

DAL NOSTRO INVIATO

Bruxelles, martedì sera.

Anderlecht-Bologna per la Coppa dei Campioni, Torino-Fortuna di Geleen per la Coppa delle Coppe, Union St-Gilloise-Juventus per la Coppa città delle Fiere. Sarà una semplice e fortuita coincidenza, ma i confronti calcistici fra l'Italia e i paesi del Benelux sono veramente di moda in questo inizio [redacted] stagione. Le risultanze sulle possibilità immediate e future delle due scuole saranno esaminate più avanti, quando il ciclo di gare sarà concluso perché l'Anderlecht — che ha vinto a Bruxelles per 1-0 — dovrà venire a Bologna, e perché Torino-Fortuna e l'Union St-Gilloise-Juventus interessano soltanto ora la serie delle prove; in questo momento bisogna solamente prendere atto degli abbinamenti dovuti al sorteggio, ricordando però che qui in Belgio è in atto una certa polemica contro il calcio italiano e i suoi allenatori.

Non si accusa la nostra organizzazione calcistica per l'eccessivo professionismo, nè le critiche interessano la diffusa abitudine delle nostre società di acquistare giocatori in ogni dove senza guardare al prezzo. In Belgio infatti — sino a questo momento almeno — hanno potuto «difendere» da ogni tentazione il loro essere dilettantistico; quel grande Van Himst che gli sportivi italiani hanno potuto ammirare qualche settimana fa in televisione in occasione della gara con il Bologna.

Le accuse sono diverse, riguardano il sistema di gioco instaurato dai nostri allenatori, [redacted] cioè il tanto discusso catenaccio. Il Bologna è venuto [redacted] Belgio a difendere il suo titolo di campione italiano e Bernardini ha creato le barricate: tanti difensori per non perdere, ed invece ha perso, senza attenuanti per giunta.

Della partita Anderlecht-Bologna si parla ancora qui a Bruxelles (forse per timore della gara di ritorno...), e la prova l'abbiamo avuta ieri all'aeroporto della capitale belga quando il presidente dell'Union St-Gilloise spontaneamente ha dichiarato: «Romperemo il loro catenaccio». Una frase poco diplomatica forse ma nello sport la diplomazia entra solo [redacted] riflesso, ed è in [redacted] invece [redacted] sincerità.

Proprio così: qui a Bruxelles e in molte altre parti del mondo considerano il calcio italiano come il più terribile solo perchè è il più chiuso di tutti. Un calcio che rinuncia allo spettacolo, un gioco che non è più gioco. La polemica, specialmente quando è interessata, come è interessata questa in Belgio, esaspera sempre le situazioni reali, ma dobbiamo ammettere che [redacted] frasi dei nostri oppositori non [redacted] del tutto sbagliate. Come giocherà la Juventus domani sera (ore 19) contro l'Union St-Gi[redacted]? Con il solito [redacted] tenaccio? Herrera non muterà certo parere o tattica per le critiche che vengono rivolte non tanto alla Juventus, ma a tutto il nostro sistema, e continuerà pertanto a conservare le due punte avanzate, molti uomini a centro campo e tanti difensori.

La formazione sarà decisa solamente dopo l'allenamento di oggi, ma è certo che non potrà variare molto rispetto a quella che ha pareggiato in campionato domenica con il Cagliari. Qualche dubbio per Castano e Sivori; il primo non ha ancora il ritmo degli altri dopo l'interruzione dell'attività per l'infortunio di Alessandria; qualora Castano non dovesse giocare il suo posto verrà preso da Caramini, anche perché Leoncini dovrà più essere utilizzato nella linea mediana come sostituto di Bercellino rimasto a casa. Sivori invece risente di un colpo ricevuto domenica [redacted] nella partita con il Cagliari: per ogni evenienza dovrebbe esserci Da Costa, che è partito oggi da Torino con il presidente Catella per raggiungere i compagni e mettersi a disposizione di Herrera.

L'Union St-Gilloise è una vecchia società ricca di tradizione avendo vinto più undici campionati; è retrocessa in serie B nella stagione 1962-63 ma nell'anno susseguente è immediatamente ritornata in serie A. Ha acquistato molti giocatori e ora ha quattro punti in classifica dopo [redacted] giornate di campionato. I suoi dirigenti e i suoi tecnici sono convinti che contro la Juventus la squadra belga farà ottima figura.

Giulio Accatino

Un incidente d'auto al sampdoriano Sormani

GENOVA, martedì sera.

Il centravanti della Sampdoria, Sormani, ieri sera, a Nervi, con la propria «Fiat 1500 berlina» ha investito, in via Santa Maria Nostra Signora Assunta, un carpentiere, Attilio Guidi, di 67 anni. L'incidente non sembrava aver causato gravi conseguenze: lo stesso Sormani accompagnava il Guidi all'ospedale di Nervi e lo assisteva durante la medicazione di superficiali escoriazioni.

Dimesso con sette giorni di prognosi, il Guidi si dirigeva da solo verso casa, in via Montebruna. Strada facendo, però, veniva colto da capogiro e chiedeva ad alcuni passanti di assisterlo: con la Croce Verde di Nervi veniva trasportato al San Martino. Qui i sanitari del pronto soccorso gli riscontravano stato di «choc», ferite alla fronte e gravi lesioni interne. E' stato ricoverato con prognosi riservata.

E' USCITO IL 3° NUMERO DI

STYLE auto

L'UNICA RIVISTA INTERNAZIONALE DEDICATA ALL'ARCHITETTURA DELLA [redacted]

[redacted] PIU' [redacted] CARROZZERIE

I CENTRI STILE PIU' [redacted]

LE [redacted] DI FOTOGRAFIE E DISEGNI [redacted]

Richiedete nelle migliori librerie o direttamente a: STYLE AUTO EDITRICE - Torino - Corso Rosselli 93

CONTRO IL FORTUNA [redacted] «RIVEDE» LA [redacted]

Sarà utile al Torino il confronto [redacted] domani

Stamane sul campo di via Filadelfia allenamento del Fortuna. Un incidente, non grave: Hart, qui nella foto, s'è scontrato [redacted] Carlier. Colpo alla [redacted]: Hart, comunque, dovrebbe regolarmente giocare domani

Il Torino gioca domani sera la sua prima partita della stagione internazionale che lo vede impegnato in uno dei tanti tornei, quello denominato Coppa delle Coppe. Il pensiero dovrebbe andare lontano dal campionato, contrariamente a questo confronto [redacted] il «Fortuna '54» che pur essendo una squadra formata da giocatori semiprofessionisti gode un'eccellente quotazione in campo internazionale; i dirigenti del sodalizio torinese al torneo nazionale pensano e sono invece rimasti piuttosto scossi dalla negativa prova di Varese: hanno deciso così un provvedimento eccezionale inviando tutti [redacted] atleti in [redacted] Alpignano a partire da ieri sera.

Buona preparazione per la gara di domani sera che servirà come impegnativo collaudo in vista del prossimo turno di campionato. Rocco non ha voluto accennare ad eventuali varianti nella formazione rispetto allo schieramento di Varese ma appare quasi certo per domani il ritorno di Vieri in porta e l'inserimento di Fossati in difesa. Ogni decisione verrà presa quest'oggi dopo che i giocatori avranno sostenuto un [redacted] allenamento.

Minori i problemi per i giocatori olandesi. Per gran parte di essi il calcio è soltanto uno svago e logicamente anche i vari impegni agonistici vengono affrontati a cuor leggero. L'allenatore Latten conta su un gruppo di elementi abbastanza eterogenei, che hanno dato però anche in questa stagione discrete soddisfazioni ai tifosi, occupando dopo cinque giornate di campionato una delle prime posizioni in classifica. Assieme ai dilettanti e ai due o tre professionisti olandesi, sono due giocatori stranieri, il francese Rhijn e lo jugoslavo Petakovic che, con il nazionale Hart, sono i giocatori più conosciuti dell'intera compagine.

La formazione degli olandesi, già decisa da parecchi giorni, è la seguente: Vogels; Bruell, Quadackers; Bason, Hart, Kusters; Petakovic, Kohn, Gerards, Koopal, Carlier. Assieme ai compagni sono disponibili anche Wall, Shijn e Fredrix.

Giorgio Viglino

Mary, la moglie di
[redacted] Cedric Hope (Prof. Sope)
annuncia, con profondo dolore, al figlio al piccolo Jim, Nicholas ed agli amici Ralph e Giancarlo, Howard e Judy, l'improvvisa dipartita del loro caro. Il rito funebre verrà celebrato nel Tempio Valdese, corso Vittorio Emanuele 23, mercoledì 23 alle ore 10,30.
— Torino, 22 settembre 1964.

Sopi
La tua mamma, il tuo papà, i tuoi fratelli, la mamma, il papà, i fratelli di Mary, i tuoi cari amici ti danno l'ultimo più affettuoso saluto.
— Torino, 21 settembre 1964.

I Condirettori della Cambridge School of English, Turio, Brian O'Farrell e Ralph Warburton, i professori Derick Mac Donald e Alan Minas, la segretaria Laura Fioretta Gianeglio e gli Allievi tutti partecipano al lutto di Mary e Jim per la perdita del
Prof. Neil Cedric Hope
— Torino, 21 settembre 1964.

Partecipano al lutto gli amici
Aldo e Laura Fioretta
Beppe Frapolli
Beppe e Anna Gianoglio
Patrizia Krachmalnicoff
Silvio e Egle Mondicelli
Lea Gerardi Papini
Luisa Reva
Anna e Carlo Scharandi.

Direttore, Docenti e Assistenti dell'Istituto di Letteratura Inglese e Americana della Facoltà di Lettere dell'Università di Torino si associano al lutto per la tragica morte di
Neil Cedric Hope
dal 1960 al 1962 prezioso collaboratore dell'Istituto.
— Torino, 21 settembre 1964.

Commossi partecipano al lutto per la perdita del
Prof. N. C. Hope
[redacted] studenti:
Nicoletta Bial
Marika Bottero
Adriana Canetti
Nicoletta Pasini
Claudia Lantremoli
Vanna Parravicini
Antonella Salvalino
Federica Tonelli
Rosanna Traverso
Marili Turco.
— Torino, 21 settembre 1964.

Partecipano al dolore per la scomparsa di
Sopi
gli amici: Adriana Amedei; Fausto Amodei; Giovanni, Aldo Anselmo; Cesare Faja, Carena; Piero Castelli; Nanni Magi Conti; Guglielmo Bile; Paolo Evangelisti; Jose Ginzi; Irma Lava Cerrato; Carla Maggio; Anna Rita Laura Rossa Malvano; Helmuth Giorgina Mathez; Roberto Pagliero; Eddie e Lia; Rosanna Rosato Tarra; Luisa Franco Pastore; Enrica Castelnuovo; Benedetta Emma Lora Tarte; Francesco Tabusso; Renato Arnaldi; Emanuele Artom; Jeannette Colleran; Carla Sellitto; Fernanda Grossa Tagliatti; Elena Vialevoit.
— Torino, 21 settembre 1964.

Prendono parte al dolore per la scomparsa del
Prof. Neil Hope
Rosanna Borsellino
Brunella Carena
Viviana Cavasco
Lella Clerici
Terry Gomez Gay
Maria Grazia Monticone
Franca e Gabriella Orchetti
Franca Pulignana
Marisa Ravera
Sandra Rigat.
— Torino, 21 settembre 1964.

Paolo Mosesti
ha lasciato nell'angoscia tutti i suoi cari. La Benedizione si svolgerà martedì 22 alle 15,30 nella Cappella del Cimitero di Torino.
— Torino, 21 settembre 1964.

Partecipano al lutto per la perdita di
Paolo
gli amici:
Brian O'Farrell
Laura Fioretta Gianeglio
Dorothy Lari
Mary Hope
Judy e Howard Smith
Ralph e Giancarlo Warburton.
— Torino, 21 settembre 1964.

Munito dei Conforti religiosi e con la particolare benedizione del Santo Padre, ha concluso oggi la sua giornata, il cuore buono, forte e generoso di
Ettore Sesia
ex Rappresentante
di anni 83
Sola e desolata lo piangono con infinito dolore la moglie Delia Coppola, la cognata Iolanda e Nelda Coppola che l'ebbero come fratello, il nipote Mario Bertolazzi e famiglia, la cognata Luisa Sesia e il cognato ing. Carlo Bertolazzi. I funerali avranno luogo il 22 settembre alle ore 16,30 partendo dall'abitazione in corso Matteotti 238.
— Serravalle Sesia, 21-9-1964.

Prendono parte al lutto i cugini Filippo Bevilacqua, Ada e famiglia, Tullio Bevilacqua (in Brasile), Cesare Coppola, mamma e famiglia, dott. Angelino Bassetto e famiglia, ing. Vittorio Bassetto e famiglia, Angioletta Coppola, Fausto Coppola e consorte, Nico Maria e famiglia, dott. prof. Amilcare Rassello e consorte, dott. Piero Borgnioli e famiglia, avv. Mauro Mazzone e famiglia, Maddalena e Piero Caudo, la famiglia Guasco (in Argentina), Margherita e Maria Cristina De Martinis.
Si associano:
l'amico fraterno comm. Federico Maggi di Genova
avv. Cesare ed Elsa Sogno
dott. prof. Luigi e Sandra Di Natale
Piero Sassarna
Checchi Ferrio Cantini
la famiglia Gervasoni
Rosa Galligaris
la famiglia Poncello
il fedele Renato Panzica.

Oggi dopo lunghe sofferenze rendeva la sua bell'anima a Dio
Rag. Giovanni Raccone
ispettore F. S. a riposo
di anni 68
Profondamente addolorati ne danno il triste annuncio: la moglie Regina Giovannini, la sorella Maria e Luigina, la zia Ernesta, i cugini e parenti tutti. I funerali avranno luogo mercoledì 23 alle ore 9 dall'Ospedale Civile proseguendo per S. Michele. Funzionerà servizio di pullman andata e ritorno.
— Alessandria, 21 settembre 1964.

E' mancato ai suoi cari
Fioravante Rinaldi
Addolorati lo annunciano: la moglie Clotilde, la figlia Nella col marito Ferruccio Rubiatti e piccolo Marco, che tanto adorava; sorelle, cognati, nipoti e la signora Anna Moriondo ved. Rubiatti, e parenti tutti. Funerali 22 settembre ore 16,15 da corso Racconigi 142 bis. La presente è partecipazione e ringraziamento.
— Torino, 21 settembre 1964.

L'Accademia delle Scienze di Torino annuncia con profondo cordoglio la morte del professore
Mario Vallauri
Direttore della Classe [redacted] Scienze Morali.
— Torino, 20 settembre 1964.

1963 1964
Nel primo doloroso anniversario della scomparsa dell'indimenticabile
Rocco Garzena
la moglie, figlia, genero, la piccola Laura, parenti tutti, con immutato dolore e rimpianto lo ricordano a tutti coloro che gli vollero bene e ne apprezzarono le sue alte virtù morali. Le Messe in suffragio saranno celebrate a Torino il 24 corrente alle ore 8,30 Parrocchia S. Bernardo di Lucento, Lucento alle ore 7 nella Chiesa Parrocchiale.
— Torino, 22 settembre 1964.

1954 1964
La famiglia con profondo rimpianto ricorda il
Prof. Giuseppe Palombo
nel decimo triste anniversario.
— Torino, 22 settembre [redacted].

Il 21 corrente mancava in Serre di Pamparato l'anima buona ed eletta di
Teodoro Pasquini
di anni 66
Addolorati ne danno il triste annuncio i figli Giancarlo e consorte Maria, Giuliana e consorte Enrico, e figlia Luciana che tanto l'amava, i parenti tutti. Un particolare ringraziamento al dottor Imassi che prestò la sua assistenza con amorevole cura, ed alla affezionatissima Aurelia. I funerali avranno luogo in Serre di Pamparato mercoledì 23 corrente alle ore 9,30. Per espresso desiderio dell'estinto si prega non inviare fiori.
— Torino, 21 settembre 1964.

Prendono parte al dolore della Famiglia per la perdita del caro babbo
Teodoro Pasquini
le famiglie amiche:
Coniugi Migal
Piera e Guglielmo Gaida
Luisella e Guido Volente
Mariuccia, Sergio e Orsola Nasi
Carmen e Orsola Ardissone
Rina e Carlo Bozzi
Elena ed Enrico Stroppiana
Nice Pellegrino.
— Torino, 21 settembre 1964.

La famiglia Cauda, Novaretti, Nice Pellegrino, partecipano al dolore della famiglia Pasquini per la perdita del caro
Papà
— Torino, 21 settembre 1964.

Leandro e Guido Palmo
Ester e Raffaele Motta
Giulia Palmo e famiglia
partecipano al dolore della famiglia per la scomparsa di
Teodoro Pasquini
— Torino, 21 settembre 1964.

L'Associazione Piemontese Grossisti di Apparecchi Idraulico-Sanitari addolorata per la perdita del suo Socio
Teodoro Pasquini
partecipa con sincero cordoglio al grave lutto che ha colpito la Famiglia Pasquini.
— Torino, 22 settembre 1964.

Partecipano al grave lutto gli amici: Alessa, Almone, Alroldi, Berta, Bianchi, Boria, Cappa, Corrino, Cortese, Croci, Del Buono, Dema, Formento, Fossati, Galli, Gemelli, Librè, Lorenzini, Mimes, Oneglia, Ozzano, Pasquero, Pozzi, Quarchioni, Rama, Re, Reina, Roberto, Serocco, Steven, Rosa, Tozza, Usrola.

Maria Magnetto con Laura e Luisa partecipano vivamente al dolore della famiglia per la perdita di
Teodoro Pasquini
— Torino, 21 settembre 1964.

In seguito a tragico incidente automobilistico è mancata ai suoi cari
Elvira Musy Nappi
A funerali avvenuti lo annunciano straziati il marito dott. Alfredo, il figlio avv. Antonio, la sorella Maria, il cognato ing. Franco Musy con la moglie Dina e la figlia Luciana col marito dott. Paolo Vassino, e parenti tutti.
— Torino, 21 settembre 1964.

Partecipano al dolore di Antonio per la morte della
Mamma
Sergio Baglioni
Cinzia, Pierfranco Sertone
Alberto Doerster
Anna Capellino
Alessandro Colonna Preti
Renza Giacheri
Laurella Giuliani
Walter Mirenghi
Piero Pavone
Piergiacomo Pesce
Ida Rocca.
— Torino, 21 settembre 1964.

La famiglia Pesce si unisce al dolore di Antonio e Alfredo Musy per la perdita dell'adorata
Elvira Musy
— Torino, 21 settembre 1964.

Si uniscono al dolore di Antonio gli amici:
Gastone Compagnucci
Alfredo Gallo
Fam. Garnì
Daniela Ghigo
Remigio Lamponi
Franco Malnate
Fam. Mariano
Angelo Monti
Renzo Nulini
Fam. Ricordi
Felice Rusta
Fam. Sertone
Vittorio Sasso.

Oggi, cristianamente come visse, si è spenta la signora
Angioletta Ravizza in Facciotti
Addolorati ne annunciano la scomparsa il marito avv. notaio Alfonso Facciotti, i figli avv. Pier Vittorio Facciotti con la moglie Ada Bracco e figli Rosangela e Mauro, dott. Giovanni con la moglie Elisabetta Vessella e figli Pier Alfonso e Tommaso, i cugini Gibertino, i nipoti ed i parenti tutti. I funerali avranno luogo martedì 22 settembre 1964 alle ore 17, partendo dall'abitazione dell'Estinta in via IV Novembre 42.
— Gattinara, 21 settembre 1964.

Il Consiglio di Amministrazione, il Direttore Sanitario, il Corpo medico, il Personale religioso, Amministrativo, Infermieristico ed Inserviente dell'Ospedale San Giovanni Battista di Gattinara, si associano al cordoglio del loro Presidente avv. Pier Vittorio Facciotti, per la morte della mamma, signora
Angioletta Ravizza in Facciotti
— Gattinara, 21 settembre 1964.

E' mancato ai suoi cari
Riccardo Ugolini
Addolorati annunciano moglie, figli e parenti. Funerali martedì ore 16 dal Borgo di Viaiba, corso Svizzera 176.
— Torino, 21 settembre 1964.

Partecipano al lutto del geom. Dario Ugolini per la perdita dell'amato
Padre
gli amici:
ing. Leonardo Martini
cav. Edoardo Genta
comm. Gian Luigi Monetti
maestro Angelo Tarizzo
cav. Francesco Martini
geom. Franco Cerrato
geom. Rodolfo Gesta
Anna Adamo
Clorinda Bessa
Rosa Volpiola.
— Torino, 22 settembre 1964.

Crudele destino ha troncato la giovane esistenza di
Angela [redacted] Tso
Lo piangono il papà, mamma, sorellina, fratellino, zii, cugini, parenti ed amici tutti. I funerali oggi, ore 16,15 dall'Istituto Sant'Anna via Consolata angolo corso Regina Margherita.
— Torino, 22 settembre 1964.

Munito dei conforti religiosi è mancato ai suoi cari
Attilio Salvinelli
Ne danno doloroso annuncio: moglie, sorelle e famiglia, cognati e parenti tutti. I funerali mercoledì 23 ore 15,15 partendo da via Ascoli 14. La presente come partecipazione e ringraziamento.
— Torino, 22 settembre 1964.

I cugini Mazetti, Mühlbauer, Richeschi ed Egidio Borghesio partecipano al dolore di Massimino e famiglia per la scomparsa della mamma
Anna Ravera Canavoso
— Leinì, 21 settembre 1964.

In memoria del compianto
Avv. Fiorenzo Grassis
venerdì 25 settembre 1964 alle ore 8,30 nella Chiesa di S. Dalmazzo, via Garibaldi 24, sarà celebrata Santa Messa.
— Torino, 22 settembre 1964.

La famiglia Clemente e Mussino ringraziano di cuore tutti quelli che si sono associati al loro dolore in occasione della perdita del
Rag. [redacted]io Clemente
La S. Messa di trigesima verrà celebrata nella Chiesa di S. Secondo venerdì 16 ottobre alle ore 10.
— Torino, 22 settembre 1964.

Improvvisamente è mancato
Emilio Bonasso
anni 55
Ne danno doloroso annuncio: la moglie Teresa Ghiano, la mamma, fratello, cognati e parenti tutti. I funerali avranno luogo oggi alle ore 16 in Salbasco.
— Torino, 22 settembre 1964.

La Famiglia Antonello, Sona. G. Ferrero, Gezzolino, Squillario prendono viva parte al dolore della Famiglia per la scomparsa dell'Amico carissimo
Emilio
— Torino, [redacted] settembre 1964.

Soc. Bocciofila [redacted] Tesoriere prende viva parte al dolore della Famiglia per la improvvisa dipartita del Socio
Emilio [redacted]
— Torino, 22 [redacted] 1964.

Gli amici: Alessa, Allora, Amor, Annone, Aristi, Balbo, Barbasio, B[redacted]ione, Balbardo, A. Barra, Bertello, Bigila, Bertino, Catalano, F. Daldola, De Gregorio, Del Pozzo, Fabbri, F.lli Franco, Galdano, Galleone, Guglielminotti, Malgaro, Marocco, Milano, Mina, Mindoli, Nostro, Orsini, Pratidi, Ravina, Scarola, Serra, Sappas, Vassalo profondamente addolorati per la scomparsa del Caro
Emilio
si associano al dolore della Famiglia.
— Torino, 22 settembre 1964.

Gli amici del Mercoledì: Abrate, Allaio, Arpelotti, Barello, Bausano, Bergadano, Bormida, Casini, Carolla, G. Daldola, Elia, Fellari, Lairolo, Mattia, Munala, Pasta, Pozzo, Ribotta, Sicker, Traversa, Vigilio partecipano al dolore della Famiglia per la scomparsa del caro
Emilio
— Torino, 22 settembre 1964.

Dirigenti della Saim S.p.A. Torino prendono viva parte al dolore del Sig. Giuseppe Bonasso per l'immatura scomparsa del fratello
Emilio
— Torino, 22 settembre 1964.

Cristianamente come visse è mancata all'affetto dei suoi cari
Anna Zurletti ved. Meynero
Desolati la piangono i figli, Giulia col marito ing. Gustavo Galli, Cav. Guido con la moglie Luciana Cassone e figli Gabriella e Paola, Nina col marito Avv. Vittorino Clemente e figli Milena e Claudio. I funerali hanno avuto luogo alle ore 10,30 del 22 corrente partendo dalla Parrocchia Madonna del Suffragio (Pista). Non fiori ma opere di bene.
— Alessandria, 22 settembre 1964.

Partecipano al grave lutto:
Maria Picchio Ved. Ciappolo
Rita e Dott. Guglielmo Clemente
Isabella Caterina Ved. Canepa
Isa e Mario Canepa
Col. Camillo Galli e figli.
Si associano al dolore:
Anita Montinaro e famiglia
Famiglia Ceresola
Famiglia Testa.

Funzionari e Dipendenti della Sede Centrale del Pio Istituto Santa Corona di Milano, partecipano con cordoglio al lutto della famiglia del Segretario Generale dell'Ente, Avv. Vittorino Clemente, per la scomparsa della signora
Anna Zurletti ved. Meynero
— Milano, 22 settembre 1964.

Si associano al lutto le Direzioni, i Medici, il Personale Religioso, Amministrativo e Salariato degli Istituti dipendenti del Pio Istituto Santa Corona di Milano:
Istituti Ospedalieri di Pietra Ligure
Ospedale «G. Salvini» di Garbagnate Milanese
Centro Pediatrico per cardioreumatici di Pasano del Garda
Istituto Montano di Regoledo.

E' mancato ai suoi cari
Giuseppe Chiabotto
d'anni 76
Ne danno il doloroso annuncio: la moglie Maria Molinari, la figlia Elsa con il marito Piero Sasia e parenti tutti. Il funerale a Casale martedì 22 c. m. alle ore 17 partendo da via Circonvallazione, 114.
— Casale, 20 settembre 1964.

La famiglia Francesco Marillia si unisce al dolore per la scomparsa di
Giuseppe Chiabotto
— Casale Torinese, 21-9-1964.

L'Amministrazione e Rev.ma Suora, Personale e Ricoverati dell'Ospedale G. Basilico di Casale, prendono viva parte al dolore del Presidente Piero Sasia per la perdita del Suocero
Giuseppe Chiabotto
— Casale, 21 settembre 1964.

Prendono parte al dolore per la morte dello zio
Giuseppe
i nipoti:
Carmela Verderone v. Chiabotto
Faustina Chiabotto
Giuseppe Chiabotto (Gallarate)
Paolo Chiabotto
con le rispettive famiglie.
— Casale, 21 settembre 1964.

Presidente, Consiglieri e Consoci Sial Club Torino e Piemonte rimpiangono l'amico
COMM. AVV.
Attilio Bonaudo
già Sindaco del Club.
— Torino, 22 settembre 1964.

Il Vicepresidente, il Comitato Permanente, l'Assemblea Generale, la Direzione ed il Personale del Consorzio Torino Rivoli - Esercizi Autofilovie annunciano con dolore il decesso del
COMM. AVV.
Attilio Bonaudo
Presidente del Consorzio dal 1947.
— Torino, 20 settembre 1964.

Augusta e Guido Secreto prendono viva parte al lutto della famiglia per la scomparsa del carissimo indimenticabile amico
Avv. Attilio Bonaudo
— Torino, 22 settembre 1964.

E' tornato in Cielo
Giancarlo Alessio
Lo piangono con profondo dolore la mamma Emilia, il papà Carlo Mario, i nonni, zii, cugini e parenti tutti. La sepoltura avrà luogo martedì 22 corr. alle 16 al Cimitero Generale di Torino.
— Civitavecchia, 21 settembre 1964.

Gli zii Einaudi, Moreno, Vigliotti si uniscono molto affettuosamente al dolore dei genitori Emilia e Mario e dei nonni per la morte del bimbo
Giancarlo [redacted]
— Torino, 22 settembre 1964.

Serenamente è tornata a Dio l'anima buona e generosa di
Roberta Grande ved. geom. Bosio
Piangono l'adorata mamma: Aida, Silva, Antonietta con le rispettive famiglie, il fratello Giuseppe e consorte (Brasile), il cognato, nipoti e parenti tutti. La cara Salma partirà da via Montevecchio 24 alle 8,30 del 23 corrente, [redacted] ove avranno luogo i funerali.
— Torino, 21 settembre 1964.

Dopo lunga malattia è mancato all'affetto dei suoi cari
Natale Cantarocco
Ne danno l'annuncio la moglie, i figli, nuora, parenti tutti. Funerali mercoledì alle 10,30, da corso Unione Sovietica 157.
— Torino, 21 settembre 1964.

Nella pace di Murazzano [redacted] del 19 u.s. il
Comm. Ernesto Calliano
Lo partecipano il nipote Carlo e famiglia, i cugini, la devota Dina Clarice.
— Torino, 22 settembre 1964.

[redacted] [redacted]
Virginia Fassio ved. Frazy
La figlia la ricorda a chi la volle bene. S. Messa domani ore 8,30 Parrocchia S. Secondo.
— Torino, 22 settembre 1964.

Continua a pagina 15

oto melara
carrelli elevatori

...la leva del progresso ■ dell'economia
l'industria moderna deve produrre di più
in minor tempo;
i carrelli elevatori oto melara
si inseriscono perfettamente
in questa esigenza programmatica,
realizzando i migliori risultati utili
con minori costi.
Agili, rapidi, sicuri, robusti,
i carrelli elevatori oto melara
operano per l'indispensabile progresso
...annullano pesi e distanze!

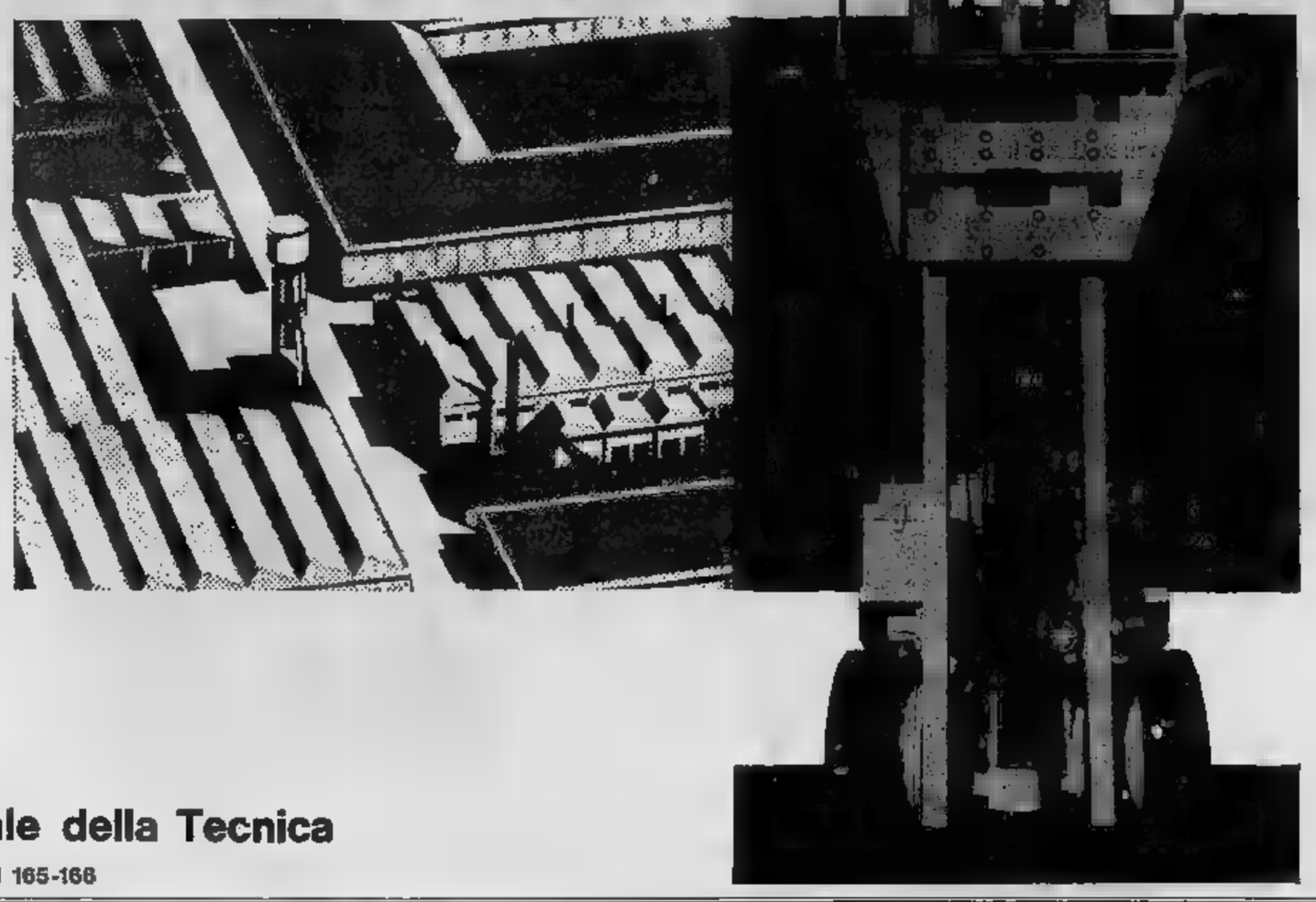

Agente ■■ il Piemonte
L. ■■■■ e ■■■ ing.
■■ Alfieri 8 - Torino - Tel. ■■■■

14° Salone Internazionale della Tecnica
Torino dal 19 al 30 Settembre - 2° Pad. Stand 165-166

ANNUNCI ECONOMICI

COMPRA - VENDITA ■■■ LOCALI ■ TERR. L. 150 p.p.

(Continua da pag. 13)

VENDO in via Maria Ausiliatrice tre camere servizi, tel. 674-087.
VIA Nomaglio vendonsi negozi, magazzini, alloggi signorili convenientissimi. Telefonare 653-381.

VILLA NELLA RIDENTE VALLE DI LANZO DUE ALLOGGI 2-4 CAMERE SERVIZI GARAGE GIARDINO ■■■ VENDE ANCHE FRAZIONATA FACILITAZIONI PAGAMENTO. ■■■ 251-744.

VILLARBASSE zona panoramica vendesi lotti terreni 1500 circa ed eventualmente costruzione villa Telefonare ore pasti 339-030.
VILLETTA privati vicoli, tre camere tinello servizi vendo. Tel. 638-282
VISITATE interessante cantiere via Lera angolo via Bradizzi alloggi signorili 2 e 3 camere servizi, tinello giardinetto ingresso, differenti esposizioni 50%. Telefonare 545-859

DOMANDE AFFITTO ALL. LOCALI ■ TERR. L. 150 p.p.

A.A. ABBISOGNA alloggio, uffici, pianterreno referenziatissimi. Telefonare 760-690, 520-339 O477
A.A. ABBISOGNA alloggio piemontese referenziato qualunque zona. Telefonare 518-738. Q403
A.A. AFFITTASI alloggio ammobiliato indipendente cucinetta libera uscita, Riva, via Martini 1. O519
A.A. CONIUGI referenziati abbisogna stabile alloggio cautionando. Telefonare 525-634. O158
A.A. IMPIEGATO Fiat piemontese assolutamente alloggetto. Tel. 848-755, 357-681. Q469
A. CERCO alloggio vuoto ■■■ camera cucina anche ammobiliato. Telefonare 513-529. O510
A. VIGILE urbano, maglie, cerca alloggetto servizi, ultimo piano, preferibilmente zona Francia, stabile. Scrivere a «Pubblicità Stampa 9177 — Torino ». A91986
A. VIGNALE abita stesso caseggiato 1-2-3 camere. Telef. 510-220. A famiglia referenziata abbisogna alloggio vuoto, qualunque zona. Telefonare 510-220. Q202
ABBISOGNA alloggio 1-2 camere servizi zona S. Paolo. Tel. 387-803.
ABBISOGNA villetta tutti comforts Pinerolo o nostri Pinerolo-Torino Scrivere a «Pubblicità Stampa 4140 — Torino ». A91544
ABBISOGNANO alloggio 2-3 camere ammobiliate con cortile o giardino anche fuori Torino. Referenziatissimo. Telefonare 337-072.
AFFITTASI cantina, seminterrato, 4-5 camere, tutti comforts. Telefonare 817-603. Q200
ANTICHIANATO piemontese cerca piccola casetta 4 camere con piccolo laboratorio. Scrivere a «Pubblicità Stampa 9146 — Torino ».
CAMERA cucina qualsiasi zona possibilmente servizi. Cantone, referenze. Telefonare 544-451 077
CAUZIONANDO cerco 3 camere e servizi in Torino Tel. 259-852.
CERCASI ■■■ camere, cucina zona S. Paolo n° 5. Rita. Tel. 324-868, 793-223. A91901
CERCASI alloggio parco Stabile 3 camere servizi. Tel. 83-265 negozio.
CERCASI appartamento salone, 2 o 3 camere, doppi servizi. Zona signorile. Telefonare 650-162.
CERCASI in villetta appartamento o villa moderna 4-5 camere lusso, salone, tripli servizi. Tel. 512-577.
CERCASI due ufficine alloggio due camere grandi più servizi in casa signorile. Scrivere a «Pubblicità Stampa 8580 — Torino ». A88505
CERCASI Torino 3 camere servizi. Dott. Mai, via Torino 29, Ivrea.

CERCO alloggio via persone tranquille luminose buone referenze. Telefono 883-203. A91763
CERCO locale cortile mq. 100 circa per deposito vernici. Telef. 655-738.
CONIUGI piemontesi soli referenziatissimi cercano alloggio camera tinello servizi zona Campidoglio, Pozzo, S. Paolo. Telef. 776-684.
DIPENDENTE Fiat seria cerca camera cucina servizi barriera Milano. Telefonare 266-607.
DUE locali servizi bok cerco. Scrivere a «Pubblicità Stampa 9552 — Torino ». A95618
IMPORTANTE società affittuaria alloggio 1-3 camere tinello anche ammobiliate. Telefonare 528-894.
IMPRESA fotografica specializzata ed altre attività disponga ufficio per divi uffici zona Solferino - Pubblicità Stampa 4062 — Torino ».
MANSARDA o alloggetto arredati, box, professionista attiva. Distaglia, via abetellani, stretto. Scrivere «Pubblicità Stampa 9121 — Torino ».
OPERAIA torni, matrona pensionata, cerca alloggetto, disposta eventualmente politica scala Telef. 251 149.
PENSIONATA sola occuperebbe presso persona sola piccoli lavori casalinghi in cambio camera e vitto Visca, strada Settimo 122-11 Torino.
PERSONA sola abbisognerebbe alloggio camera tinello servizi riscaldamento, Corso Vercelli (Piazza Crispi). Telefonare 287-676. A92028
PIEMONTESE referenziatissima cerca camera servizi Barriera Milano. Telefonare mattino 315-272.
PROFESSIONISTA cerca subito, soggiorno, due camere, doppi servizi, eventualmente garage, sola abitazione. Telefonare 536-825. A91485
PROSSIMI sposi cercano 1-2 camere servizi centrali contieentali, impiego municipale. Telefonare 390-660.
REFERENZIATISSIMI coniugi cercano alloggetto cauzionando prezzi Porta Nuova Telefonare 660-807.
SIGNORINA ■■■ cerca camera servizi ■■■ centro. Telefonare 523-372 ore pasti.
SPOSI cercano alloggetto Barriera Milano cauzionando possibilmente garage - Telefonare 277-115.
SPOSI cercano alloggio camera tinello zona Borgo Vittoria. Telefonare 281-668. A92117
URGENTEMENTE cercasi alloggio ultimo 3-4 camere Crocetta. Telefonare 528-994, 517-603 Q300
VEDOVA, figlia impiegata, piemontese referenziatissima cercano camera servizi zona Francia. Scrivere a «Pubblicità Stampa 4055 — Torino ».
VILLETTA Bertero Torino cerasi in rapidamente affittisimo. Scrivere dettagliando: Fausto Morello, Galliano.

OFFERTE AFFITTO ALL. LOCALI ■ TERR. L. 150 p.p.

A.A. ASSUMO alloggi liberi, macchine case. Argus, Lagrange 40.
A. AFFITTASI grande negozio 2 vetrine con retro. Telefon. 743-879.
A. AFFITTASI corso Grosseto negozio angolare 5 vetrine con annesso seminterrato. Telefonare 743-678.
A Nichelino centro affittasi alloggi tre camere, Tele 662-193.
A PENSIONATI affittasi camera ripulito servizi signorile sul Monterosa ■■■ 821-435 A91598
A. PIAZZA Statuto, affitto nuovi 3 camere cucina. Tel. 548-439.
A rispettabile affittasi alloggio ammobiliato tre camere servizi. Telefonare 800-458. A91895
A Torino affittasi camera cucina piccolo alloggio vuoto. Riva, via Magliani 1. O515
ABBIAMO stessa casa, 1-3 camere, Arsenale 42. Telefonare 545-439.
AERONAUTICA affittasi alloggio tre camere tinello cucinino abitto anche studio. Telefonare 761-474.
AFFITTASI alloggi a Nichelino 1-2 camere tinello cucinino prossi 1° ottobre 1° novembre. Tel. 60-053.
AFFITTASI ampi locali ■■■ semicentrale adatti industrie depositi uffici carrabile liberi subito. Telefonare 283-845. A91708
AFFITTASI appartamenti signorili salone, 2 camere, cucina, doppi servizi, riscaldamento. Telefonare 286-821.
AFFITTASI seminterrati in nuove costruzioni ariosi luminosi adatti depositi laboratori industrie alimentari zona Venchiglia. Telef. 511-543.
AFFITTASI seminterrati luminosissimi uso magazzini laboratori stampi mq. 50-80 corso Lombardia. Telefonare 544-439. O377
AFFITTASI zona Italia '61, alloggi nuova costruzione 1-2 camere, tinello, servizi, pronti subito. Telefonare 480-389. A88119
AFFITTASI a signorina seriosa camera e servizi. Eligenti mensilità. Telefonare 365-783 pasti.
AFFITTASI alloggetto prossimi sposi, Milano, Cottolengo 25.
AFFITTASI alloggetto prossimi sposi, Milano, Cottolengo 25.
AFFITTASI alloggetto ammobiliato tutti comforts. Italia, Re Umberto 78, telefono 517-803. O300
AFFITTASI alloggi nuova costruzione 2 camere tinello cucinino, Potisitalia 19. A92874
AFFITTASI alloggi corso Cosenza 91, tre-quattro camere salone doppi servizi. O360
AFFITTASI alloggio signorile secondo piano, 3 camere salone ampia cucina, camerette servizi tripli luoghi. Rivolgersi custode via Vespolo angolo via Gioacchino Re, passeggi piazza Risorgimento. O316
AFFITTASI alloggio 4 vani, accessori, doppi servizi, libero subito via ■■■ 2 angolo Libertà. Telefonare ore pasti 377-337.
AFFITTASI alloggio panoramico 3 camere cucina cucinino salone veranda garage - Telefonare 850-139.
AFFITTASI alloggio 2 camere, tinello, cucinino, Corso Telesio 78. Rivolgersi portineria. A93785
AFFITTASI alloggio 3 camere cucina servizi terzo pavimento piano rialzato zona San Paolo, 23.000 mensili. Telefonare 589-368.
AFFITTASI ammobiliato due camere tinello servizi case nuova via Gorizia libero 1° novembre. Telef. 592-412.
AFFITTASI ampio cortile con tettoia complessivi mq. 1000, 130.000 mensili Telefonare 755-793 ore 20-22.
AFFITTASI ampio locale seminterrato mq. 500 circa accesso carrato. Rivolgersi portineria via Andrea Cisalpino 4. A91188
AFFITTASI, ancha separatamente, due locali mq. 140 e 50 ingresso carrale. Telefonare 780-464 A91161
AFFITTASI appartamento zona Mercati Nuovi, cinque camere, salone, servizi servizi, mansarda, giardino terrazza panoramica Telef. 860-230 oppure scrivere a Pubblicità Stampa 9573 — Torino ». A95577
AFFITTASI Asti alloggio quattro camere più servizi via Gandolfino di Roreto 10. Telef. 860-230 Torino, oppure scrivere a Pubblicità Stampa 9573 — Torino ». A95577
AFFITTASI bottega Borgo Vittoria 2 negozi 3 camere servizi, ampio interrato, ingresso carrato, adatto laboratorio. Tel. 501-014, 365-973.
AFFITTASI cantina quattro camere più camera indipendente, laboratorio, giardino, cortile, dintorni Chieri. Scrivere a «Pubblicità Stampa 4203 — Torino ».
AFFITTASI cantina 4 vani + 1 angolo ampio seminterrato ingresso carrato. Telef. 501-014, 365-973.
AFFITTASI centralissimo ufficio due salonni, 2, Francesco d'Assisi 1, ingresso a nuovo. Rivolgersi portineria.
AFFITTASI centralissimo seminterrato corredato uffici, meccanica mista alloggi camera salone tinello servizi. Telefonare 511-694. O415
AFFITTASI Crocetta, Politecnico alcamere 13 vani tripli servizi giardino. Ferro Banchette d'Ivrea.
AFFITTASI due camere cucina Torino Stupinigi Nole. Telef. 548-002.
AFFITTASI in casa antiguerra 3 camere cucina (in 25.000 mensili — Torino ». A91535
AFFITTASI in casa antiguerra 5 camere bagno, cucina, riscaldamento centrale lire 43.000 mensili. Scrivere a «Pubblicità Stampa 4139 — Torino ». A91535
AFFITTASI locale seminterrato mq. 200 circa. Telefonare 330-316.
AFFITTASI magazzino luminoso mq. 280 disponibile, Italia '61. Telefonare 679-315. A88549
AFFITTASI magazzino mq. 120 e ufficio 75.000 mensili. Tel. 756-793 ore 20-22. A91366
AFFITTASI magazzino via Tortona 6 angolo Cibrario' libero' 1° ottobre. Telefonare ore pasti 277-237.
AFFITTASI Madonna Campagna locale industriale nuova costruzione mq. 400, luminosissimo, 150.000 mensili. Fasano, Novara 28.
AFFITTASI mq. 55 uso deposito o laboratorio zona Giulio Cesare. Telefonare 510-874. A92035
AFFITTASI negozio via Don Grassino zona Mirafiori. Telefonare 687-572 ore pasti. A91465
AFFITTASI negozio angolare via Monginevro cinque vetrine con antibagni seminterrato uso magazzino mq 400 ingresso carrato, luminoso, pavimentato, servito, riscaldamento, servizi. Frazionabile. Telef. 530-647 ore pasti. A90928
AFFITTASI piazza Statuto, ampio negozio, 2 vetrine, retro, adatto qualsiasi attività. Fasano, Madama Cristina 129, O313
AFFITTASI 2 locali non ammobiliati, deposito. Telefonare 876-719.
AFFITTASI 35 mansili 2 camere linotto cucinino fermo bagno autonomo, Corso Svizzera. Coniugi soli cinquantenni. Scrivere: « Pubblicità Stampa 9565 — Torino ».
AFFITTIAMO e ristrutturiamo alloggi semicentrali stessa casa 2-3-4 camere e servizi. Telefonare 528-821, oppure ore 9-12 510-616. O123
AFFITTO alloggio tre camere, cucina, fermo, gabinetto interno, senza bagno. Telef 583-998. A92114
AFFITTO alloggio 4 camere centralissimo solo ufficio. Tel. 687-522.
AFFITTO casetta sola porta di Torino 2 camere tinello servizi telefono magazzino ripostiglio. Scrivere: «Pubblicità Stampa 4189 — Torino».
AFFITTO in palazzina zona Santa Margherita 4 camere cucina servizi, famiglia tranquilla. Referenze. Scrivere a Pubblicità Stampa 9140 — Torino ». A91715
AFFITTO magazzino laboratorio mq. 85 Madonna Campagna. Telefonare 250-138 pomeriggio. A91968
AFFITTO vendo capannone industriale 600 1200 mq. quadrati coperti 1000 2000 mq. scoperti. Telef. 342-758.
APPARTAMENTO ammobiliato corso Siracusa, casa nuova, telefono camere, tinello, bagno, ingresso telefono 50 mila. Casella postale 35, Torrevilla Torino. A91370
AUTOTRASLOCHI abbiamo attrezzati autofurgoni limbottiti, deposito mobili, garanzie. Telefonare 372-558 Corsi.
AUTOTRASLOCHI accuratissimi, autofurgoni imbottiti, garanzie, referenze primarie ditte. Telefonare 340-820. Mastrogiotta. O1321
BAGETTI 24, signorile seminterrato luminoso mq. 250 affittasi, laboratorio silenzioso, deposito, studio. Telefono 53-330. A92053
BORGOSESIA affittasi prefabbricato specialista due spaziose stanze entrata indipendente, frontali ingresso, annesso antidiluviano centralissimo studio dentistico. Scrivere a Pubblicità Stampa 9960 — Torino », Telefonare pomeriggi festivi Borgosesia 22-391. A90425
CAPANNONE industriale mq. 1300 ufficio alloggio affittasi Leumann. Telefonare 280-472. A83864
CAPANNONE industriale 200 metri coperti in 1500 di terreno alloggio custode affittasi direttamente. Telefonare 271-959. O395
CASCINE Vica affittasi alloggio 2 camere tinello servizi 30.000 più spese. Telef. 511-858. A91958
CENTRALI grandi piccoli locali stabili adatti laboratori silenziosi, magazzini depositi prossimamente ampio cortile ribassato rampa carrata affittasi eventualmente vendonsi nuova palazzo S. Giulia angolo via Rostini.
CENTRALI tre camere studio ufficio primo piano fermomobile affittasi. Scrivere a «Pubblicità Stampa 4028 — Torino ». A90658
CENTRO RESIDENZIALE SANGONE PO, CORSO TRIESTE MONCALIERI, AFFITTASI APPARTAMENTI 3-4-5 CAMERE TRATTATIVE SOCIETA' GENERALE IMMOBILIARE, VIA MARIA VITTORIA 1, TELEFONO 518-438. O62
CORSO Bernardino Telesio 64 affittasi alloggio nuova costruzione tre camere tinello cucinino ad accessori. Telefonare 766-845. A89510
CORSO Ferrari ■■ affittasi alloggio signorile salone prima quattro camere cucina tripli servizi. Tel. 238-070.
CORSO Francia 349 affittasi grande negozio con retro adatto diversi generi. Telefonare 723-150.
CORSO Giulio Cesare 53 bis affittasi alloggi nuova costruzione tre camere servizi. A93771
DORIA 9 affittasi interno cortile magazzino deposito circa mq. 200 pianterreno mq. 140 primo piano. Telefonare 520-502. A93830
DUCA Abruzzi 28, affittasi alloggio 12 camere, servizi, terrazza. Telefonare 41-205. A91859
DUE-cinque camere anche ammobiliate mediamente casa affitta Italia. Re Umberto 28, telefono 528-554.
DUE studentesse universitarie referenziate cercano compagna per dividere ampio alloggio centrale. Telefonare 21-379 Stella. A85132
FINE mese disponibile zona Francia laboratorio mq. 300 mezzo banda cortile rampa seminterrato con ufficio, servizi, solo silenziosa. Telefonare 794-078. A90690
GRAN Madre affittasi locale ad uso negozio, retro. Telefonare 80-812.
GRANDE appartamento, ottima esposizione, 4 letti, 3 bagni, studio, garage, salotto, sala servizio, stanze. Libera prima ottobre, affittasi. Scrivere: « Pubblicità Stampa 9539 — Torino ». A93563
GRUGLIASCO affittasi due capannoni, grande cortile. Vendesi terreno fabbricabile. Telefonare 510-877.
IMPRESA affitta alloggi signorili 2-3-4 camere servizi. Fraiana 64. Telefono 334-933. O286
ITALIA, Re Umberto 28, affitta ampio alloggio signorilissimo, volendo ammobiliato, tel. 517-803, 528-554.
LOANO, affittasi alloggio signorile in villa, vuoto, 5 vani, servizi, garage, riscaldamento, giardino. Scrivere: Lusiana S.P. Savona

LOCALE in Città strada Torino mq. 700 divisibile forno riscaldamento ufficio alloggio affittasi prezzo modicissimo. Tel. ore pasti Migliaretti 824-101.
LOCALE industriale affittasi Grugliasco 250 mq., libero novembre, indipendente, completo forza luce telefono riscaldamento. Telef. 784-275 ore ufficio. A91745
LOCALE industriale mq. 230, forza, luce, telefono, cortile. Corso Vercelli 239-000. A90336
LOCALE industriale Stazione Dora mq. 350 1° piano qualsiasi lavorazione, magazzino, affittasi 75.000 mensili. Telefonare 527-387 ore ufficio. A93529
LOCALE industriale Perrile 280 mq. ottimo uso ufficio affittasi. Telefonare 724-782. A89543
LOCALE mq. 40, uso negozio, magazzino laboratorio silenzioso, affari sede S. Rita. Telef. 512-114.
LOCALE uso deposito laboratorio nuova costruzione mq 440 affittasi. Telefonare 490-267. A81652
LOCALE uso piccola industria zona Pal Lingotto mq. 300 affittasi. Telefonare 594-326. A91891
LOCALE uso ufficio specializzato negoziante 40.000, via Massini 3-5 Telefonare 547.208. A91329
LOCALE 3 x 5 uso ufficio esportazioni negoziante 40.000 via Massini Telefonare 547-208. A91529
LOCALE 80 mq. ingresso carrabile 70 mq. 35.000, Telef. 698-755, 775-820. O409
LOCALE 500 mq. vicinanze cavalcavia corso Francia affittasi. Telefonare 328-161. A94036
LOCALI centralissimi stesso stabile adatti laboratori, magazzini, uffici superfici varie da 400 a 4500 metri, affittasi, Telefonare 538-558 (pasti)
LOCALI nuovi mq. 300-400 divisibili uso magazzino, officina anche rumorosa, affittasi zona Borgo Vittoria. Tel. 487-507, 512-114.
MAGAZZINO piccoli laboratori affittasi, ingresso carrato, Cuneo 55. Telefonare 527-497. O424
MAGAZZINO 700 mq. uffici, deposito rappresentanze, zona Martinetto affittasi, Tel. 388-417. O458
MOLINETTE affittasi 3 locali studio medico, Vanchiglia 76, Tel. 697-497.
NEGOZI magazzini nuova costruzione direttamente affittasi appartamenti. Via Signorini 14, tel. 271-959
NEGOZIO angolare, 8 vetrine, mq. 125 circa, via Madama Cristina adatto anche esposizione o rappresentanza, libero subito affittasi. Telefonare 773-757. O120
NEGOZIO retro abitazione, volendo autorimessa, affittasi piazza Barcellona. Telefonare 547-118.
NICHELINO adiacenze chiesa sposi affittasi alloggio 2 camere tinello servizi. Telefonare 600-648.
NICHELINO affittasi locale mq 150 adatto deposito laboratorio. Telefonare 675-468. A91752
NICHELINO affittasi due camere servizi pressi ospedale infettivi. Telefonare 676-129. A91905
PRIVATO affitta o vende grandioso magazzino Barriera Milano. Telefonare 737-735.
RAFFAELLO 6, affittasi bravo piano alloggio signorile salone, cinque camere, cucina, tripli servizi. Rivolgersi custode. A91774
UFFICI nuova costruzione Porta Nuova affittiamo mq. 110 L. 80.000 mensili mq. 75 L. 75.000 mensili. Telefonare 838-831 ore 9-12.
VANCHIGLIA affittasi capannoni uso deposito mq. 500, 1000, 1900, portoni carrai, anche uffici, uffici. Telefonare 287-733. A91383
VALSALICE espolizzo affittasi alloggi signorili 2 letto, salone, doppi servizi, terrazzi, garage, giardino. Strada dei Tedini 3. A90757
VIA Medici affitto alloggio moderno quarto piano parzia arredato tre camere tinello servizi, Tel. 753-055
VIA Mombarcaro affittasi locali uso negozio magazzino, alloggi. Telefonare 655-381. A91011
VIA Nazione 17 affittasi alloggio due camere e cucina. Tel. 760-845.
VIA S. Quintino 30 affittasi negozio con ampio retro e garage dal cortile. Telefonare 785-845.
VILLA Pisa Torinese cinque camere cucina doppi servizi garage, affittasi. Telefonare 942-406. A93687

1300-1500 MQ. CONFORTI CAPANNONE BEN COSTRUITO, ACCESSO CARRAIO BUONA VIABILITA' CIRCOSTANTE, RISCALDAMENTO POSSIBILITA' SOPRALZO CERCA AFFITTO IMPORTANTE SOCIETA' PER DEPOSITO MERCI ZONA SAN PAOLO. TRATTATIVE DIRETTE CONSEGNA BREVE TERMINE. SCRIVERE « PUBBLICITA' STAMPA 8872 — TORINO ».

LOCALE PER VILLEGG. L. 150 per pagin

AFFITTASI appartamento elegante condominio Sulle Gratie, Scrivere a «Pubblicità Stampa 4115 — Torino ».
BARDONECCHIA affittasi settembre referenziati alloggetto 4 posti letto. Telefonare 593-731. A88681
BARDONECCHIA alloggio due camere (4 posti letto) tinello, servizi, fermocentrale, affittasi annualmente o stagione invernale. Tel. 750-454.
NOLI alloggetto nuovo finamente arredato, piano rialzato, vicino mare, adatto stagione invernale. Telefonare 769-238. A90912
SANREMO affittasi minimo un anno appartamento signorile, nuovissimo, 4 letti, 2 bagni, grande soggiorno, arredato lussuosamente, terrazzo, tennis mare, piscina condominiale acqua mare, portineria, garage, telefono TV, 175.000 mensili. Scrivere Bruno. Pubblicità 6 A, Sanremo.
SAUZE Quiez affittasi mesi invernali alloggetto sei posti letto. Telefonare 652-583 ore 12-14.
SESTRIERE affittasi alloggio cinque letti due stanze, servizi, Telefonare giorni festivi ore pasti 533-658.
SPOTORNO alloggio nuovo arredato affitto settembre ottobre e oltre. Telefonare 629-649. A91447

ALBERGHI E STAZIONI L. 150 p.p.

NERVI, Pensione Villa Piera, via Ghiaiolelli Pescetto, tranquillissima centrale conforts ottima cucina, propria spiaggia. 25531
VARAZZE Hotel Edda, camera vetro, telefono, Vicinissimo mare, giardino, parcheggio. 25194

COLLEGI ISTIT. SCUOLE L. 150 per pagina

ACCONCIATORI diventerete frequentando corsi accademici messa piega, taglio, permanente, tintura, manicure, impieghi assicurati. Scuola Dante Morio, via Pio V 5, telef. 687-006.
ALASSIO Collegio « Alma Mater » Mameli 14, accuratissimi corsi ripetizione ogni tipo scuola. Tel. 40-801

(Continua a pag. 18)

EC

ENGLISH COURSES ■ SHENKER METHOD

I nostri Professori: Tutti Inglesi e laureati in Inghilterra. Il nostro sistema: Lo Shenker Method, da anni in uso ■■■ la NATO, presso le maggiori Industrie del Nord Italia, e nei corsi per i dirigenti di azienda, consentendo ovunque la rapida formazione di personale bilingue per incarichi di responsabilità all'estero.

ENGLISH CENTRE - Via Assietta 17 - Telefono 544.458

RICORDIAMO: PER UNA BUONA DIGESTIONE

FERNET-BRANCA

PURO, NEL CAFFE' OD IN ACQUA CALDA ZUCCHERATA

ULTIME NOTIZIE

Macabra idiozia d'un razzista

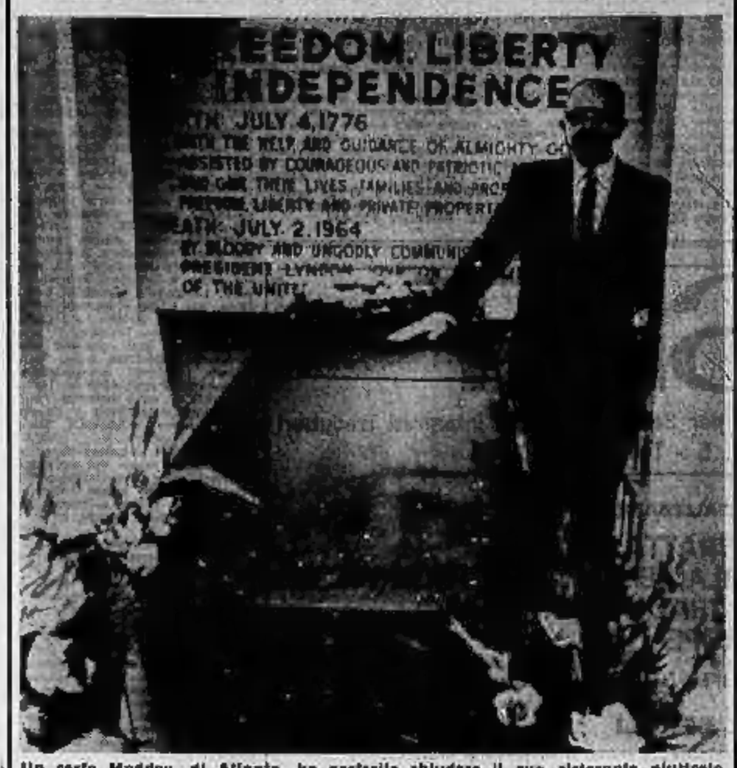

Un certo Maddoy, di Atlanta, ha preferito chiudere il suo ristorante piuttosto che farlo frequentare anche ai negri. Ha voluto esprimere la sua ribellione alla parità razziale con una sassa da morte (Telefoto a «Stampa Sera»)

Applausi di Caracas a De Gaulle

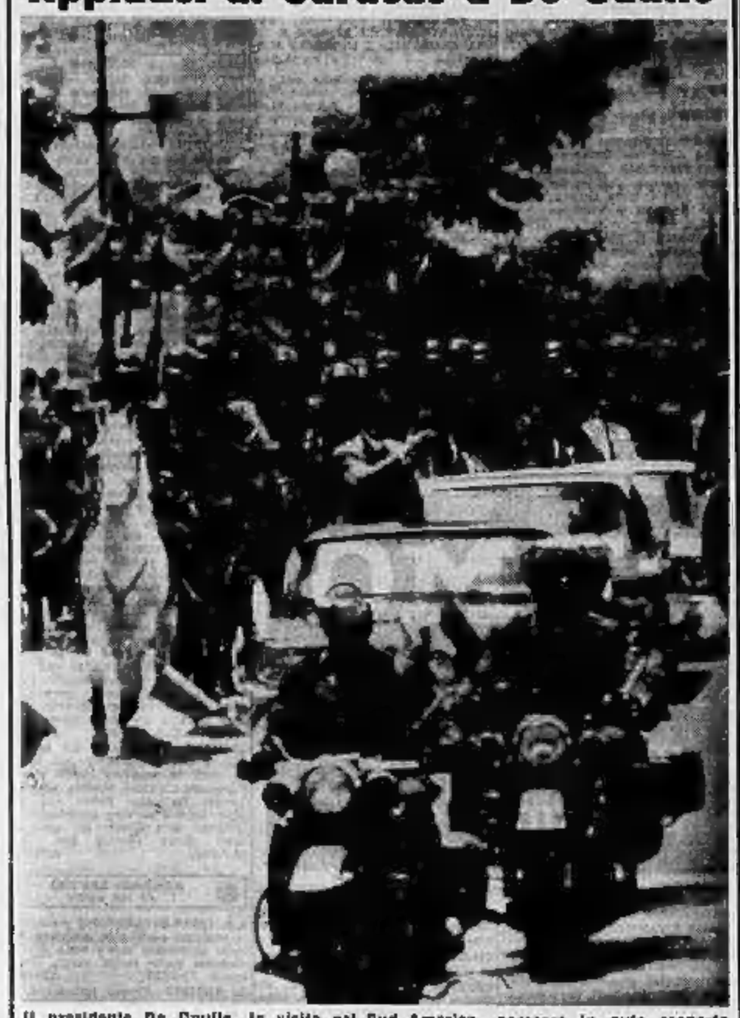

Il presidente De Gaulle, in visita nel Sud America, percorre in auto scoperta le vie di Caracas acclamato dalla folla (Telefoto a «Stampa Sera»)

Fabbricava marenghi e sterline d'oro

Una zecca clandestina scoperta presso Bologna

Tre arresti e numerosi fermi - Lo «stabilimento» funzionava a Casalecchio - L'inchiesta è stata promossa da alcune banche svizzere presso le quali un italiano aveva depositato mille pezzi da venti franchi elvetici che risultarono contraffatti

Bologna, martedì sera.

Una zecca clandestina, forse una delle più grosse centrali di falsari del mondo, è stata scoperta dalla nostra squadra mobile. La polizia ha stroncato un illecito traffico di monete con corso legale in Svizzera, Francia, Inghilterra e altri Paesi. Le monete, coniate a Casalecchio, venivano esportate all'estero e commercializzate in Italia. I fabbricanti avevano dato la loro preferenza alla coniazione delle monete da venti franchi svizzeri, ma anche sterline e monete di altre nazioni uscivano dalla zecca. Si parla d'un paio di quintali di monete smistate da Casalecchio in tutto il mondo.

L'avvio all'operazione che il dirigente della Mobile, dottor Montesano, ha guidato, è stato dato dai gendarmi svizzeri, a cui le banche di quella nazione avevano presentato denuncia per un deposito di circa mille monete. Poichè naturalmente gli istituti di credito elvetici erano che la zecca confederale non conia che un numero limitatissimo di monete da 20 franchi ogni anno, il versamento suscitava i loro sospetti. Da un accuratissimo esame risultava che i «pezzi» erano imitati, si può dire alla perfezione. Chi aveva versato le mille monete era un bolognese, il quale fu identificato. La gendarmeria svizzera chiedeva naturalmente la collaborazione della questura di Bologna. Il dott. Montesano iniziava le indagini, che si rivelavano assai difficili. Il bolognese che aveva depositato l'ingente quantitativo di monete, rientrato in patria, fu assiduamente pedinato. Egli era una pedina della banda che si era data a questo lucroso smercio. Un ispettore della polizia svizzera venne a Bologna per collaborare con la questura della nostra città.

Nel prosieguo delle indagini vennero identificati numerosi trafficanti e una decina di persone fermate. Gli inquirenti potevano altresì scoprire la ubicazione della zecca. Gli agenti vi effettuavano un'irruzione, che portava al rinvenimento di migliaia di monete e di tutta l'attrezzatura per i falsi. Altri depositi venivano individuati successivamente. In una via centrale, presso il laboratorio di un orafica, gli agenti hanno scoperto stampi e altre monete. La polizia calendava le sue indagini a Milano, Padova, Modena e Viareggio. In quest'ultima città è stata fermata una delle persone che hanno «sovvenzionato» i falsari. Egli è stato il compratore dell'oro necessario per la fabbricazione dei franchi e delle sterline.

L'organizzazione, che in diversi mesi ha realizzato guadagni colossali ha diramazioni anche all'estero. Agenti della banda si erano recati nelle capitali europee e del Paesi orientali per vendere la merce contraffatta con somma abilità. Gli inquirenti mantengono sull'operazione, che è in via di conclusione, il più assoluto riserbo. Tre persone sono state intanto dichiarate in arresto e associate alle carceri di San Giovanni in Monte.

g. r.

Col marito e la figlia

La bella principessa Shahnaz Pahlevi in una foto col marito, Ardeshir Zahedi, e la figlia Mahnaz (Telef.)

Atteso l'annuncio ufficiale di Teheran

La primogenita dello Scià divorzia: sposerà un italiano?

Il matrimonio è stato sciolto qualche giorno fa - Shahnaz andò sposa a 16 anni al figlio del gen. Zahedi: ha una bimba di 5 anni - Il suo attuale corteggiatore è un diplomatico

Teheran, martedì sera.

La bellissima principessa Shahnaz Pahlevi, figlia dello Scià e della sua prima moglie Fauzia, non è più la moglie del diplomatico Ardeshir Zahedi. Il dodici settembre, con l'autorizzazione dell'imperatore, una Corte pronunciava lo scioglimento del matrimonio che fu celebrato nel 1957, quando Shahnaz aveva appena compiuto sedici anni.

Abbiamo ufficialmente i coniugi Zahedi vivessero insieme, erano già due anni che la principessa passava sua padre di autorizzarla a rompere un legame che aveva [illegible] quando ancora, per la giovanissima età e per essere appena uscita di collegio, non aveva la capacità e la possibilità di prendere una decisione così determinante per il proprio futuro e per la propria felicità.

Persone vicine alla Corte imperiale affermano che per due anni Mohammed Reza Pahlevi ha respinto le sempre più frequenti ed accorate richieste della bellissima figlia, sia per ragioni di convenienza politica sia perchè convinto che il tempo avrebbe risolto la questione.

La principessa, comprendo le ragioni degli obblighi della sua posizione, si era comportata in modo che nessuno, ad eccezione degli amici più intimi, conoscesse il suo tormento e venisse a sapere che il suo matrimonio era tutt'altro che felice come superficialmente.

Finalmente, constatato che sua figlia era più che mai decisa a lasciare il marito e ormai convinto che non si trattava di un capriccio, lo Scià (il 10 settembre appunto) le ha dato il suo consenso alla [illegible] di divorzio, [illegible] previsto dalla legge per i componenti della famiglia imperiale. Il dodici il «Cairo» dichiarava sciolto il matrimonio. Negli ambienti vicini a palazzo Golestan si ritiene che un comunicato ufficiale della Corte imperiale verrà diramato e nei prossimi giorni se non addirittura nella prossima ora».

Ardeshir Zahedi, attualmente ambasciatore dell'Iran presso la Corte di San Giacomo e in precedenza ambasciatore a Washington, è figlio del generale Fadallah Zahedi al quale Mohammed Reza deve il trono. Infatti fu il generale Zahedi che nel 1953, quando lo Scià era dovuto fuggire, chiamò intorno a sè ufficiali e truppe fedeli e attaccò i rivoluzionari di Mohammed Mossadeq sconfiggendoli ed assumendo la carica di primo ministro dopo aver imprigionato il vecchio statista ribelle.

Nel 1957, quando fu annunciato il fidanzamento della giovanissima Shahnaz con Ardeshir Zahedi più d'una persona disse che concedendo al giovanotto la mano della [illegible] figliola, e [illegible] dote da nababbo, Mohammed Reza aveva voluto sdebitarsi con il generale che gli aveva ridato il trono. Peraltro, spesi durante il soggiorno della giovane coppia a Washington, sembrava che Shahnaz fosse molto innamorata del marito.

[illegible] un paio di anni or sono negli ambienti più vicini alla famiglia imperiale si cominciò a parlare di burrasca nelle relazioni fra Shahnaz e il marito, specie quando si venne a sapere che la principessa non era rimasta insensibile alla corte serrata ed al fascino di un diplomatico europeo (c'è chi afferma che sia italiano).

Resta ora da vedere, si dice a Teheran, se Shahnaz, di cui si danno per imminenti le seconde nozze, sposerà l'uomo che si afferma ella ami.

Shahnaz ha avuto dal marito una figlia che ora ha cinque anni. Adesso che anche la giovanissima figlia dello Scià ha divorziato, tutti i membri della famiglia imperiale, occasion fatta per il principe Abdorreza Pahlevi, fratello del sovrano, hanno divorziato almeno una volta.

Akim Ekandjashi

Per protestare contro il vitto

Sciopero della fame al Policlinico di Roma

I cibi sono scarsi e di pessima qualità. L'agitazione è in corso da domenica

Roma, martedì sera.

Per protestare contro la qualità e la quantità dei cibi, i pazienti ricoverati nella clinica di patologia medica del Policlinico di Roma diretta dal prof. Cassano, stanno attuando da domenica uno sciopero della fame. Il problema trova uniti medici, ammalati e personale sanitario.

«Abbiamo sopportato a lungo — *affermano le persone degenti nel vasto reparto* — e abbiamo anche tentato di fare le nostre lamentele senza arrivare a questo punto. Le cose sono andate meglio per qualche giorno, poi tutto è tornato come prima. Appena le dirigenti hanno smesso di controllare il cibo che ci portano, questo è peggiorato un'altra volta».

Ecco un esempio di che cosa mangiano le persone ricoverate nel più grande ospedale della capitale: l'altro ieri a cena, brodo, molto allungato, con minestrina, tre formaggini, patate lesse, un frutto. Ieri sera, invece, dopo la protesta, c'è stato un leggero miglioramento: la solita minestrina era accompagnata da poco più di 50 grammi di carne lessa, da patate e da zucchine fantasma (si sentiva solo l'odore dell'olio).

Se il problema, per quanto grave, può essere risolto dai degenti che hanno la famiglia a Roma e che possono quindi ricevere da casa il vitto, diventa invece drammatico per coloro che provengono dalla provincia. Questi si trovano infatti davanti ad un'assistenza sanitaria ineccepibile, ma sono costretti a mangiare ciò che esce dall'enorme cucina del nosocomio, che serve quasi tutte le cliniche e i padiglioni: circa tremila persone. «L'ideale — dicono i medici — sarebbe una cucina autonoma per ogni reparto, in grado di soddisfare anche le diverse necessità dietetiche dei vari tipi di malati. Ma ove questo non fosse possibile si dovrebbe pensare, almeno, alla costruzione di altre quattro o cinque cucine, in grado di servire, ognuna, non più di cinquecento persone».

Solo la clinica oculistica, quella chirurgica e quella ostetrica, hanno una cucina propria.

r. r.

Fotografati macchinari industriali

Incursione di tre spie in una vetreria di Trieste

Accostatisi di notte con un motoscafo al nuovo stabilimento di un gruppo italo-belga i misteriosi agenti sarebbero riusciti a riprodurre modelli finora segreti

Dal nostro corrispondente

Trieste, martedì sera.

Un episodio di spionaggio industriale viene segnalato stamane ai danni dello stabilimento «Vetrobel», una grande vetreria che la Montecatini, in unione a un gruppo industriale belga, sta realizzando nella nostra città sul canale navigabile di Zaule. Nel giro di una settimana sarebbero state effettuate due incursioni a opera di sconosciuti nell'interno dello stabilimento.

Gli episodi, che non sono stati denunciati alla polizia, sono abbastanza gravi. Mentre la prima incursione risale alla scorsa settimana, l'episodio più grave si è avuto domenica sera, quando nello stabilimento deserto sono penetrati tre individui che poco prima erano stati notati a bordo di un motoscafo entrato nel canale navigabile del complesso industriale e ormeggiatosi nei pressi della «Vetrobel». Si ha ragione di ritenere che i tre, muniti di macchine fotografiche, abbiano ripreso nella fabbrica impianti e macchinari, tutti di produzione belga. La loro presenza è stata infine avvertita, ma i tre sono riusciti ad allontanarsi con il motoscafo, prima che il personale preposto alla vigilanza potesse intervenire.

Lo stabilimento della «Vetrobel», non ancora in funzione, dovrebbe affrancare il mercato italiano dalle importazioni dall'estero di vetro piano. L'iniziativa punta su un prodotto atto a vincere la concorrenza per qualità e costi, usufruendo di brevetti e di speciali procedimenti produttivi nel campo del vetro.

Il personale tecnico e impiegatizio prima di essere immesso nel ciclo produttivo partecipa a speciali corsi di addestramento, tenuti in parte nella vetreria dalla «Montecatini» a Porto Marghera e per altri addirittura in Belgio, dove appunto sono già in funzione i macchinari installati nello stabilimento «Vetrobel» di Zaule. Di similari non ne esistono per ora in Italia.

Gli sconosciuti introdottisi nello stabilimento della «Vetrobel» hanno potuto fuggire con il loro motoscafo senza lasciare traccia. Anche nell'oscurità possono aver studiato fotogrammi con pellicole ultrarapide, particolarmente sensibili. Il personale di vigilanza è stato messo in allarme da rumori e da lampi accesi all'interno della fabbrica. L'intervento ha messo in fuga gli ignoti, che senza peraltro riuscirti a raggiungere il motoscafo e ad allontanarsi, eludendo ogni ricerca.

g. s.

«Avviso di burrasca» per le navi nell'Adriatico

BARI, martedì sera.

L'avviso di burrasca» per le navi ed i battelli in navigazione nel Basso Adriatico, Canale d'Otranto e Jonio, è stato diramato nelle prime ore di stamane dal Comando della nostra Capitaneria di porto. Il mare raggiunge forza sei e forti cadute si abbattono lungo tutto il litorale pugliese. Da Bari non sono salpati il traghetto «Egadi», che collega il capoluogo pugliese con Brindisi, e la petroliera «Esso Liguria» di 23 mila tonnellate. In porto sono anche rimasti i natanti delle varie flottiglie pescherecce.

GIULIO DE BENEDETTI
DIRETTORE RESPONSABILE
REGISTRO LA STAMPA

Segue dalla pagina 13

Il Lanificio Locatelli e Salietti partecipa al grave lutto che ha colpito il dott. Bruno Barattini per la scomparsa della mamma

Ines Barattini

— Torino, 21 settembre 1964.

I Titolari e la Direzione della SISM S.p.A. partecipano al lutto che ha colpito il dott. Bruno Barattini e famiglia per la perdita della mamma signora

Ines Barattini

— Torino, 20 settembre 1964.

Gli amici del Consiglio dell'Ordine dei Dottori Commercialisti prendono vivo parte al dolore del dott. Bruno Barattini per la scomparsa della mamma signora

Ines Barattini

Dr. Pier Luigi Bolzri
Dr. Giuseppe Carnevale
Dr. Giovanni Cigerza
Dr. Francesco Confalonieri Menotti
Dr. Vitaliano De Gennaro
Dr. Carlo Pastorelli
Dr. Piero Piccatti
Dr. Giovanni Rosario Pitzi
Dr. Giuseppe Rossi
Dr. Pier Giacinto Rotolani
Dr. Pietro Serra
Dr. Giuseppe Spertino
Dr. Tersilio Zucchetti.

— Torino, 21 settembre 1964.

Manlio Pozzi partecipa al dolore che ha colpito il dott. Bruno Barattini per la perdita della sua

Mamma

— Torino, 20 settembre 1964.

La Med Italiana S.p.A. prende vivo parte al dolore del dr. Bruno Barattini, presidente del Collegio dei Sindaci, per scomparsa della Madre signora

Ines Barattini

— Torino, 22 settembre 1964.

Il mancato all'affetto dei suoi cari

Dionigi Carnevale

Capitano di fanteria in congedo

Ne danno il dolorosissimo annuncio la moglie Paola Zappa con i figli Marco ed Enrico, i suoceri, la sorella Teresa Carrà e famiglia, Emiliana Pane e famiglia, Elvira Calleri e famiglia, i fratelli Carlo e famiglia, Antonio (Usa), la cognata Maria Pino ved. Carnevale e famiglia, i cognati, i nipoti e parenti tutti. La cara salma partirà dall'Ospedale Mollinette, via Sacchi 5, oggi alle ore 14 per Rubino Monferrato ove avranno luogo i funerali nella chiesa parrocchiale alle ore 16.

— Torino, 22 settembre 1964.

Sulle sue montagne è caduto

Franco Cortan

Studente in medicina di anni 22

Angosciati, ma rassegnati alla volontà di Dio, ne danno l'annuncio i genitori, la sorellina Luisella e Chiara, gli zii, zia, parenti tutti. I funerali avverranno nella parrocchia del Cuore (rimozione al Maria (San Lazzaro) mercoledì 23, ore 9.30, partendo da piazza Foro Boario 4.

— Pinerolo, 21 settembre 1964.

Cristianamente, come visse è mancato ai suoi cari

Giusto Dalgrosso

Ne danno il doloroso annuncio la moglie Ernesta, figli Alba, Ernesto, Vittoria, con le rispettive famiglie, sorella, nipoti, parenti tutti. Un particolare ringraziamento al dott. Luciano Vidili per la assidua cura prestata. Funerali ore 10,30 mercoledì 23, corso Cirié 21.

— Torino, 21 settembre 1964.

Dopo lunga sofferenza è mancato ai suoi cari

Ernesta Gallo in Sammartano

Il desolato marito e parenti tutti ne danno il triste annuncio. I funerali avranno luogo il 23 settembre, ore 16,15, da via Tripoli 62. La presente è partecipazione e ringraziamento.

— Torino, 22 settembre 1964.

Il Gruppo Ancieni Nebiolo annuncia con dolore il decesso di

Antonio Rabino

Maestro del Lavoro
Ancieno Nebiolo

— Torino, 21 settembre 1964.

I Dipendenti della Carrozzeria partecipano con vivo dolore alla disgrazia del principale

Pierino Bosio

— Torino, 21 settembre 1964.

Vita mahetur con iobitur.
23-9-1960 23-9-1964
Sono passati quattro anni da che

Paolo Vittorio Forni

ha terminato la sua luminosa giornata terrena. A chi tanto lo ha amato Egli ha lasciato l'impegno di vivere nel Suo spirito e nelle sue convinzioni cristiane. La S. Messa verrà celebrata domani alle ore 9 nella Parrocchia di S. Francesco da Paola, via Po 16.

— Torino, 22 settembre 1964.

Nel primo anniversario della perdita di

Michele Fasolis

moglie, figlio, famiglia lo ricordano con immutato dolore. S. Messa giovedì 24 ore 8, Chiesa Speranza.

— Torino, 23 settembre 1964.

1963 1964

Giuseppe Da Bandi

Vive indimenticabile nel cuore dei suoi cari. Santa Messa venerdì 25 ore 8, Parrocchia Santa Rita, Torino.

— Torino, 23 settembre 1964.

Oreste Costa

Nel settimo anniversario della sua dipartita la moglie e i figli ricordano con immutato rimpianto.

— Quittengo, 21 settembre 1957.

Dopo una vita interamente dedicata alla famiglia, munito dei conforti religiosi, è mancata, attorniata da tutti i suoi cari

Rosa Turati Camusso

di anni 70

Con immenso dolore ne danno il tristissimo annuncio il marito Ambrogio, i figli Maria, con il marito Pietro Trabaldo Togna e figlie Cesare, Gianni, Franco e Guido con le rispettive famiglie; il fratello Domenico Camusso e famiglia (Argentina); i cognati Silvio e Lucia Turati e famiglie; la zia Vincenza Usseni; cugini, parenti tutti e gli affezionati Anna e Secondo Pasa, Rita e Rosina. I funerali hanno avuto luogo stamane in Pinerolo alle ore 9,30, partendo da viale Rimembranza 77 indi la cara Salma proseguirà per il Cimitero di Bricherasio.

— Pinerolo, 22 settembre 1964.

Si associano al lutto le famiglie Calchi.

Dirigenti, Impiegati, Maestranze e Collaboratori della Sede di Torino, degli Stabilimenti di Pinerolo e Lanzo della Ditta Fratelli Turati prendono vivissima parte all'immane dolore per la repentina scomparsa della signora

Rosa Turati Camusso

moglie e mamma del loro Titolari.

— Pinerolo, 21 settembre 1964.

Impiegati e Maestranze della Ditta M.E.I.M.A. di Torino si associano al dolore dei Titolari per la scomparsa della loro cara mamma signora

Rosa Turati Camusso

— Torino, 21 settembre 1964.

Dirigenti, Impiegati e Maestranze del Lanificio Adolfo Trabaldo & Figli prendono parte al profondo dolore che ha colpito la famiglia del suo Coadiutore dott. Pietro Trabaldo per l'immatura scomparsa della signora

Rosa Turati Camusso

— Pray Biellese, 21 settembre 1964.

Giovanni e Vera Trabaldo Togna con la mamma Letizia sono vicini al dolore della famiglie Turati e Trabaldo per la scomparsa della signora

Rosa Turati Camusso

— Pray Biellese, 21 settembre 1964.

Prendono vivo parte al dolore delle famiglie Turati e Trabaldo-Togna per la dipartita della signora

Rosa Turati Camusso

gli amici:
Antonio ed Ernesta Gallina
Francesco e Ella Poli
Lorenzo e Piera Grupel.

— Pinerolo, 21 settembre 1964.

La famiglie Pietro, Luigi e Pier Cesare Marrone, prendono viva parte al dolore delle famiglie Turati per la dipartita della signora

Rosa Turati Camusso

— Pinerolo, 21 settembre 1964.

La Direzione del Teatro Sociale di Pinerolo partecipa al dolore dell'ing. Ambrogio Turati per la scomparsa della consorte signora

Rosa Turati

— Pinerolo, 21 settembre 1964.

Prendono parte al dolore dell'ing. Ambrogio Turati gli amici: Angelo Prairie e famiglia, Beppino Risotti Prairie e famiglia, Mario Prairie e famiglia.

— Pinerolo, 21 settembre 1964.

Le famiglie Pisani, Porta, Robustelli partecipano con profonda commozione al dolore della famiglie per la scomparsa della signora

Rosa Turati Camusso

— Pinerolo, 21 settembre 1964.

Giovanni Carmina partecipa al dolore dell'ing. Ambrogio Turati e dei figli per la perdita della consorte e mamma

Rosa Turati

— Pinerolo, 21 settembre 1964.

Direzione e Militi della Croce Verde Pinerolese addolorati prendono parte al lutto del loro Presidente cav. uff. ing. Ambrogio Turati per la perdita della compianta consorte, signora

Rosa Turati Camusso

— Pinerolo, 21 settembre 1964.

Prendono parte al dolore del dott. ing. Ambrogio Turati per la perdita della consorte, signora

Rosa Turati Camusso

gli amici:
Mario Allasio e famiglia
Francesco Ballis e famiglia
Michela Baretta e famiglia
Francesco-Giacomo Bona e famiglia
Alberto Bruno e famiglia
Edo Calleri di Sala e famiglia
Cesare ed Anna Casanova
Famiglia coi Castellotti
Sandro e Cristina Cella
Marco e Ida Cassano
Carlo Danny e famiglia
Alberto De Rudy e famiglia
Gaudenzio e Wanda Demo
Oberto e Anna Doria Lamba
Elio Durando e mamma
Mario e Lilia Ferrando
Pietro Ferrua e famiglia
Giancarlo e Anna Ferrua
Baldo Gaiino e famiglia
Dante Gardiol e famiglia
Mario Genesi e famiglia
Stefano Giolitti e famiglia
Alfredo e Maria Gontier
Carlo Gutermann e famiglia
Mario Mantelli e famiglia
Francesco e Jolanda Marzari Chiesa
Piero e Viviana Matiella
Silvestro e Ines Pisanelli
Ermanno Poletti e famiglia
Luigi Quattrocchio
Guido e Iole Rosta
Piero e Assunta Sertorio
Ettore e Renata Serafino
Ettore e Livia Spollatore
Nicola Tolasano e famiglia
Duilio Uberti Bona
Ezio Uberti Bona e famiglia
Zano Wolfgrill e famiglia.

— Pinerolo, 21 settembre 1964.

La famiglie Gurgo, Gregorio, Dellanni, prendono vivo parte al dolore della famiglia Turati per la scomparsa della signora

Rosa Turati Camusso

— Pinerolo, 21 settembre 1964.

Si uniscono al dolore di Franco, Cesare, Gianni e Guido per la perdita della carissima mamma

Rosa Turati Camusso

gli amici:
Sergio e Dada Ancevati
Tino e Claudia Ancevati
Guido ed Edith Peyrin
Gianni e Nini Gurgo
Riccardo e Giuliana Gaigi
Mario ed Elena Pignatelli
Fausto e Paola Rosa
Cesare e Ilaria Piacchi

— Pinerolo, 21 settembre 1964.

Il Consiglio di Amministrazione, Dirigenti, Impiegati e Maestranze del Lanificio Ing. Loro Piana & C. S.p.A. partecipano vivamente al dolore della famiglie del proprio Consigliere dott. Pietro Trabaldo Togna, per la dipartita della suocera, signora

Rosa Turati Camusso

— Quarona Sesia, 21 sett. 1964.

Elena, Franco Loro Piana e figli prendono viva parte al grande dolore dei cugini Maria e Pietro Trabaldo Togna per la perdita della mamma, signora

Rosa Turati Camusso

— Borgosesia, 21 settembre 1964.

Tilde Loro Piana Tonella, Giovanni e Lauro Tonella con i figli prendono viva parte al lutto che ha colpito le famiglie Turati e Trabaldo per la dolorosa scomparsa della signora

Rosa Turati Camusso

— Pray Biellese, 21 settembre 1964.

La Soc. C. B. Carpano, nelle persone dei suoi Collaboratori tutti si unisce ai suoi Titolari, gr. uff. Ettore e dott. Attilio Turati nell'esprimere profonda tristezza e partecipare al lutto dell'ing. Ambrogio Turati e dei Figli per l'improvviso trapasso della rispettiva amatissima Moglie e Mamma, signora

Rosina Turati Camusso

— Torino, 21 settembre 1964.

Carlo e Mario Fasolo partecipano vivamente al dolore di Gianni e famiglia per l'improvvisa perdita della mamma, signora

Rosa Turati

— Torino, 22 settembre 1964.

Cesare e Ester Nodita prendono viva parte al dolore della famiglia per la perdita della cara amica

Rosa Turati

— Torino, 22 settembre 1964.

I Condomini, gli inquilini e l'Amministratore di corso Re Umberto 102 bis partecipano al cordoglio della famiglia del sig. Guido Turati per la scomparsa della madre, signora

Rosa Turati Camusso

— Torino, 21 settembre 1964.

Orlando e Domenico Neri si uniscono al dolore di Cesare e Miranda per la scomparsa della

Mamma

— Torino, 21 settembre 1964.

Aurelio e Teresa Salmoiraghi, partecipano vivo parte al dolore dei famigliari per la dipartita della signora

Rosa Turati Camusso

— Torino, 22 settembre 1964.

Attilio e Rosalba Turati Franza e Biagio de Castro si uniscono commossi al dolore dello zio Gino e dei cugini Turati e Trabaldo-Togna per la morte della cara zia

Rosina

— Torino, 21 settembre 1964.

Gli inquilini della casa di via Amerigo Vespucci 30 partecipano profondamente al dolore dell'ing. Ambrogio Turati per la scomparsa della consorte, signora

Rosa Turati

— Torino, 21 settembre 1964.

I cugini Anna Cresci Calderini col figlio Carlo e la nuora Carla Calleri, Mila Sacco e Linda Cresci colle rispettive famiglie, partecipano commossi al grande dolore che ha colpito il cugino ing. Ambrogio Turati e figli per la improvvisa scomparsa della loro carissima

Rosina Turati

— Chiomme, 21 settembre 1964.

L'amico dott. ing. Francesco Barbero partecipa al lutto dell'ing. Ambrogio per la perdita della consorte

Rosa Turati Camusso

— Torino, 21 settembre 1964.

Elena ed Amilcare Mulassano prendono parte al dolore che ha colpito la famiglia di Gianni, Franco, Cesare per la perdita della

Mamma

— Torino, 21 settembre 1964.

La famiglie Carlo Emilio e Luciano Verpiano si associano al dolore dell'amico Gianni per la scomparsa della mamma Signora

Rosa Turati Camusso

— Torino, 21 settembre 1964.

Livio e Matilde Andreoli partecipano al dolore di Guido Turati e famiglia per la scomparsa della signora

Rosa Turati Camusso

— Torino, 21 settembre 1964.

Isi e Theodore Del Boca, profondamente commossi per la scomparsa di

Rosina Turati Camusso

partecipano al dolore di Gino e dei suoi figli.

— Borgomanero, 22 settembre '64.

Ha improvvisamente chiuso la sua esistenza terrena, dopo una vita tutta dedita alla famiglia ed al lavoro il

Rag. Giacomo Michela

Ne danno il doloroso annuncio la moglie Angiolina Giobergo, la figlia Rosanna con il marito Prof. Carlo Anfossi ed i tanto amati nipotini, Danilo, Elena, i cognati Livio e Nina Dassetto e Italo, la suocera, i nipoti e parenti tutti. Un ringraziamento ai Dottori Bellardo, Negretti e Alberto per le cure prestate. Funerali oggi alle ore 14,30 da via Bruno Buozzi 3. Non fiori.

— Torino, 22 settembre 1964.

Gli ex Dipendenti della Ditta Michela e Angiono di Rivoli che collaborarono con Lui nei 45 anni della Sua attività, lo piangono con immenso affetto.

L'Amministrazione, il Corpo Sanitario, le Suore ed il Personale dell'Ospedale San Lorenzo di Carmagnola prendono viva parte al dolore del primario prof. Carlo Anfossi e famiglia per la morte del suocero

Giacomo Michela

— Carmagnola, 22 settembre 1964.

La famiglia Alfossi e Torino prende parte al lutto della famiglia Michela e prof. Anfossi la famiglia Cerasuolo.

Rag. Giacomo Michela

— Torino, 21 settembre 1964.

Partecipa vivamente al lutto della famiglia Michela e prof. Anfossi la famiglia Cerasuolo.

La famiglie Fedrolo e Bracco prendono vivo parte al dolore che ha colpito la famiglia del prof. Anfossi per la perdita del padre della signora Rosanna.

Dopo una vita interamente dedicata alla famiglia e al lavoro, è improvvisamente mancato all'affetto dei suoi Cari, munito dei Conforti Religiosi

Mario Bertolone

di anni 46

Affranti dal dolore ne piangono l'immatura scomparsa la moglie Giuseppina Sorino i figli Giuseppe e Rosalba, che tanto amarono la sorella Teresa col marito Giuseppe Bertagna e figli le sorelle, la cognata, i congiunti, zie, zii, nipoti, cugini e parenti tutti, invocando per il caro Estinto una preghiera. I funerali hanno avuto luogo stamane alle ore 10, partendo da Porta Torino.

— Chieri, 22 settembre 1964.

Amministrazione, Direzione, Agenti e Collegati di Torino del Consorzio Agrario Provinciale di Torino esternano partecipano al dolore della Famiglia per il decesso del Signor

Mario Bertolone

da molti anni apprezzato collaboratore dell'Ente.

— Torino, 21 settembre 1964.

Improvvisamente è mancato ai suoi cari

Giacomo Frola

anni 59
ADDETTO FIAT

Ne danno il triste annuncio mamma, moglie, figlie, suocero, fratelli, sorella, cognati, parenti tutti. Funerali martedì 22 ore 14,30 da via Belmina 6. La presente è partecipazione e ringraziamento.

— Torino, 21 settembre 1964.

L'Amministratore ed inquilini di via Belmina 6 prendono parte al dolore della famiglia Frola per l'immatura perdita di

Giacomo Frola

— Torino, 21 settembre 1964.

Dopo una vita dedicata ai suoi cari, munito dei Conforti Religiosi, è mancata cristianamente

Margherita Parola ft. Valentino

di anni 84

Ne danno il cristiano annuncio l'inconsolabile figlio Mario. Il figlio Oreste con le famiglie Rosa Capra e figli Luciana e Maria, i nipoti, la cognata Angela, parenti tutti e l'affezionata Gina. I funerali hanno avuto luogo stamane alle ore 10,15 partendo dall'abitazione, corso Vittorio Veneto n. 10-A/11 per la Chiesa parrocchiale del Sacro Cuore.

— Savona, 22 settembre 1964.

Fernanda e Guglielmo Barzachi piangono la scomparsa del caro amico

Comm. Carlo Codebò

della Galleria d'Arte

spentosi a Varese il 17 settembre 1964.

— Torino, 21 settembre 1964.

Nel primo triste anniversario della dipartita della

PROFESSORESSA
Marianna Cardellino-Nex

Il Marito, il Fratello, i Cognati, i Nipoti ed i Cugini La ricordano a quanti La volevano bene. S. Messa mercoledì 23 alle ore 8,30 alla Madonna del Pilone.

— Torino, 22 settembre 1964.

Nel settimo anniversario della scomparsa del

Prof. Achille Perego

i figli ne rinnovano la memoria. S. Messa ore 8,30 il 22 settembre 1964, Parrocchia San Secondo.

— Torino, 22 settembre 1964.

BUONUMORE

— Indovini in quale mano ce l'ho...

L'entrata del Club degli speleologi

— Mi porto sempre un coltello in tasca perché quelli d'argento sono belli, ma non tagliano!...

— La mano di mia figlia? Ma voi siete pazzo con lo stipendio che vi do!...

— E' a proposito del cane da guardia che ci avete venduto: non ci lascia uscire di casa!...

ANNUNCI ECONOMICI

COLLEGI ISTIT. SCUOLE L. 180 per parola

(Continua da pag. 14)

ALLA Berlitz professori stranieri insegnano la loro lingua madre. Corsi collettivi diurni e serali (massimo 10-15 allievi) lezioni private (anche a domicilio); Sezione annessa di stenografia, dattilografia e corrispondenza commerciale in italiano, Ufficio traduzioni. Torino, via Santa Teresa 3 (grattacielo), tel. 553-970; Cuneo: corso Giolitti 3, tel. 55-84.
ALL'ISTITUTO « Cima » primi ottobre iniziano corsi diurni-serali stenografia, dattilografia, computometria, calcolo meccanico, paghe contributi, consulente sindacale, contabilità generale - meccanizzata, segretaria di azienda, lingue straniere, Via Roma 254, telefono 510-354.
ALL'ISTITUTO Oreglia, Cernaia 22, inizio corsi diurni, serali, paghe, stenografia, dattilografia, computometria, contabilità meccanizzata etc.
ARREDAMENTO pubblicità figurina segretaria di direzione. Corsi presso Istituto Duchessa Iolanda, via Gropello 28. Telefonare 547-757.
ATHENA Istituto via P. Micca, 10 - tel. 521-656. Corsi accelerati segretaria azienda e qualificate, steno-dattilo, lingue straniere, calcolo meccanizzato. A94301
BOIDOCI, Nizza 27, telef. 652-435, corsi celeri preparazione, specializzazione tutti impieghi. A89709
BOIDOCI, Nizza 27: tel. 652-435. Segretaria azienda: corso biennale. Materie: stenodattilografia, computomeccanica, contabilità, amministrazione personale tutti settori, corrispondenza, diritto, organizzazione aziendale, norme tecnico-pratiche, relazioni pubbliche, Pasp (sviluppo personalità). Lingue. Cultura generale. (Accettiamo allieve provenienti altre scuole). A95808
CORSI diurni serali preparazione esami licenza avviamento industriale commerciale. Massimo 15 allievi per classe. Istituto Vagnone, via Vagnone 7. O552
CORSI gratuiti segretaria stenodattilografia operatrici macchine computometer. Prenotatevi subito. Istituto Vagnone, via Vagnone 7. O552
CORSI scolastici ricupero avviamento media periti industriali liceo classico scientifico magistrali. Istituto Cairoli, via Maria Vittoria 54. Telefonare 872-276. O570
DIPLOMATEVI: estetista, massaggiatrici corpo, manicure, truccatrici. Scuola Cosmesi, Prati 3, telefono 547-470. A93080
FREQUENTANDO nostri corsi radiotecnica televisione diverrete breve tempo tecnici specializzati. Istituto Cairoli, via Maria Vittoria 54, telefono 872-276. O578
ISTITUTO Alfalingue Torino Carmagnola, tel. 528-877, ragionieri, geometri, magistrali, lingue. A90940
ISTITUTO Stadio. Prenotarsi. Iniziansi corsi stenodattilo paghe lingue corrispondenza. Corso IV Novembre 110 - Telefonare 363-148.
ISTITUTO Vagnone, via Vagnone 7. Corsi qualifica saldatori elettricisti, elettrici. O45
PETTINATRICE diventerete specialità taglio ondulazione arte tinture permanenti manicure lavoro assicurato. Dalmonda, via Parini 10, telefono 40-346. A91365

LEZ. TRADUZ. PREST. L. 180 per parola

ACCURATE traduzioni corrispondenze inglese francese, Tel. 379-688.
AMBIENTAZIONI di classe uffici negozi appartamenti eseguonsi per privati o ditte arredamento. Telefonare 596-778. Scrivere: « Pubblicità Stampa 4082 — Torino ». A91171
ARREDATORE disegnatore progettista negozi in genere, assistenza lavori, offresi. Scrivere: « Pubblicità Stampa 9137 — Torino ».
BALLERETO (modernissimi) rapidamente corso 5000. Telef. 512-025, corso S. Martino 8. O968
DIPLOMATA impartisce lezioni canto, pianoforte, recitazione, ogni genere, anche a domicilio. Offresi presso scuola. Rai, Istituto privato. Offresi per registrazioni ogni genere. Telefonare 330-780. A91343
LAUREATO economia commercio 28enne offresi come insegnante scuola diurna o serale. Scrivere: « Pubblicità Stampa 3698 — Torino ».
LAUREATO piemontese buona conoscenza lingua francese cerca adeguata conversazione settimanale pomeridiana scopo esercitazione. Scrivere: « Pubblicità Stampa 8157 — Torino ». A91777
SCUOLA ballo Genuzio, tel. 50-220, Nizza 3. Corsi individuali accelerati 5000. O355

CAMERE MOBIL. PENS. L. 150 per parola

A. AFFITTASI ammobiliata centrale confort, volendo pensione familiare. Telefonare 81-873. A83538
A SIGNORINE affitto ammobiliata centrale 2 letti. Scrivere: « Pubblicità Stampa 8122 — Torino ».
A ottimi prezzi ammobiliate centrali volendo pensione familiare. Telefonare 518-676. A90125
AFFITTASI ammobiliata matrimoniale con uso cucina, letti divisibili. Telefonare 548-641. A89972
AFFITTASI ammobiliata 2 letti, zona Valentino con pensione. Telefonare 687-648. A88189
AFFITTASI ammobiliata centralissima ogni comfort con pensione. Telefono 683-825. A92042
AFFITTASI ammobiliata centralissima signorile comfort moderno, volendo pasti. Telefonare 543-117.
AFFITTASI ammobiliata con pensione a referenziato, serietà. Telefonare 760-487. A91748
AFFITTASI camera ammobiliata indipendente per due giovanotti libera 1° ottobre. Telefonare 888-693.
AFFITTASI camera mobiliata con pensione fine corso Peschiera. Telefono 793-246. A92120
AFFITTASI camera ammobiliata pensione completa - Telefono 578-775.
AFFITTASI camera ammobiliata presso famiglia a sole donne. Telefonare 389-355. A91560
AFFITTASI camera pensione completa zona Statuto - Telef. 70-647.
AFFITTASI con pensione camera due letti desiderosi buona sistemazione familiare. Telefonare 516-846.
AFFITTASI 2 letti con pensione, Fiat Mirafiori, via Daneo 14. Tunda.
AFFITTEREI ammobiliata 1-2 lettini uso cucina solo donne. Scrivere: « Pubblicità Stampa 4157 — Torino ».
AFFITTO ammobiliata singola ogni comfort e distinto stabile. Telefonare 578-354 ore 13-15.
AMMOBILIATA signorile affittasi distinto professionista bancario unico ospite - Telefonare 488-718.
AMMOBILIATA 2 letti con pensione e stateli oppure studenti universitari paraggi piazza Castello. Tel. 41-159.
BELLISSIMA ammobiliata due letti con pensione affittasi stabili. Telefonare 53-389. A90956
CAMERA ammobiliata centrale affittasi subito. Telef. ore pasti 653-738.
CENTRALE pensione camere singole ottimo trattamento solo uomini. Telefonare 553-387. A93480
CERCO compagno per condividere camera ammobiliata via della Rocca. Telefonare 870-881. A91646
FAMIGLIA affitta camera due letti a signorine referenziate. Tel. 83-522.
FAMIGLIA offre pensione a ottimo elemento borgo S. Paolo - Telefonare ore pasti 797-559.
IMPIEGATA cerca ammobiliata a pagamento presso signora sola desiderosa compagnia zona Porta Nuova. Scrivere: « Pubblicità Stampa 4058 — Torino ». A91071
IMPIEGATO referenziato cerca camera ammobiliata con servizi indipendente non affittacamere. Scrivere: « Pubblicità Stampa 9128 — Torino ». A91653
OFFRESI camere ammobiliate pensione familiare operai studenti. Telefonare 883-783. A91677
PENSIONE completa ambiente signorile solo uomini zona Statuto. Telefonare 489-642. A91472

INDIPENDENTE ammobiliata acqua per L. 18.000 referenziato. Altra sola dormire donna termo servizi L. 10.000. - Telefonare 363-148.
PERSONA sola affitta ammobiliata, confortevole, a persona referenziata. Telefonare 894-724. A91578
PIED-A-TERRE ammobiliata comfort moderni affittasi. Telefonare 546-524.
PORTA Nuova affittasi subito matrimoniale lettini singola ottobre. Telefonare 654-506. A91718
PORTA Nuova ammobiliata, 2 letti, permesso cucinare, indipendente. Telefonare 687-925. A90877
PRIVATA offre pensione signorile distinto zona nuova Martini. Telefonare 587-653 ore 9-13.
SIGNORA sola disposta pensione vitto alloggio a studentesse. Telefonare 680-371. A95731
UFFICIALE studenti impiegati affittasi subito ammobiliata volendo pensione. Telefonare 548-544.
ZONA Politecnico bella ammobiliata due letti, volendo vitto. Telefonare 590-826. A91864
ZONA Statuto affittasi a distinti bella ammobiliata due letti. Telefonare 754-192. A91751
ZONA Statuto affittasi bella ammobiliata prezzi modici. Tel. 512-702, 522-831. A89708

DOMANDE IMPIEGO L. 45 per parola

A. TRADUTTORE-corrispondente commerciale, ottima conoscenza inglese, cultura superiore, dattilografo, esente militare, conoscenza tedesco, spagnolo, francese, portoghese, disposto trasferirsi o viaggiare estero, libero subito, offresi. Cassetta 1480 L - Sip, Genova. 25453

A SERIA INDUSTRIA MATERIE PLASTICHE OFFRESI TECNICO ESPERIENZA DECENNALE ESTRUSIONE TERMOPLASTICI STAMPAGGIO TERMOINDURENTI. MASSIME REFERENZE. TELEFONARE 691-582 O SCRIVERE: « PUBBLICITA' STAMPA 9875 — TORINO ».

ABILE contabilità paghe contributi corrispondenza dattilografa lunga esperienza offresi. Telefonare 752-827.
CAPO cantiere competente montaggio macchine carta et gruppi meccanici carpenteria leggera offresi. Scrivere: « Pubblicità Stampa 4378 — Torino ». A93781
CAPO macchine utensili diploma disegnatore meccanico esperienza decennale libero subito. Scrivere: « Pubblicità Stampa 9598 — Torino ».
CAPO officina attrezzature stampaggio lamiere esperienza decennale offresi. Scrivere: « Pubblicità Stampa 4287 — Torino ». A92511
CAPO officina attrezzature lavorazioni meccaniche e carpenteria metallica offresi. Scrivere: « Pubblicità Stampa 4577 — Torino ».
CAPO officina energico referenziatissimo esperto disegno attrezzature macchine utensili, cicli, tempi offresi. Scrivere: « Pubblicità Stampa 4581 — Torino ». A95875
CAPO ufficio produzione esperienza pluriennale presso grande industria, conoscenza moderni sistemi organizzativi produttivi, referenziato, esaminerebbe concrete proposte. Scrivere: « Pubblicità Stampa 4583 — Torino ». A95878
CASSIERA, libera subito, lunga esperienza esperta, carico scarico magazzino, contabilità in genere, intelligente, attiva referenze inoccepibili, impiegherebbesi seria ditta. Scrivere: « Pubblicità Stampa 4544 — Torino ».
CINQUANTENNE massima serietà, pensionato, invalidità Inps, cerca impiego ramo amministrativo, zona Torino. Referenze. Scrivere: Alfredo Cappellini, Savonarola 3, Pistoia.
COMMESSA cassiera pratica bella presenza offresi anche cauzionando, serio impiego. Scrivere: Rogna presso Ivaldi, corso Siracusa 174.
COMPUTISTA pratica contabilità et segreteria offresi secondo impiego scopo miglioramento. Scrivere: « Pubblicità Stampa 4238 — Torino ».
CONTABILITA' generale amministrazione stenodattilografia pratica tutti lavori ufficio offresi anche mansioni segreteria. Scrivere: « Pubblicità Stampa 9412 — Torino ». A96017
CORRISPONDENTE italiano inglese francese stenodattilo offresi presso industrie. Scrivere: « Pubblicità Stampa 8591 — Torino ». A95767
CRONOMETRISTA, preventivista ventiseienne, diplomato organizzatore aziendale, con esperienza offresi. Scrivere: « Pubblicità Stampa 8555 — Torino ». A95623
DICIANNOVENNE diplomata taglio abiti signora, bambini, anche mezza giornata offresi. Scrivere: « Pubblicità Stampa 4565 — Torino ».
DICIANNOVENNE impiegata diplomata segretaria pratica lavori ufficio, non primo impiego, patent'auto, offresi libera subito. Tel. 341-516
DICIANNOVENNE volenterosa offresi ufficio primo impiego. Fenoglio, corso Regina 235. A95540
DICIASSETTENNE studentessa serale III ragioneria, discreta conoscenza inglese occuperebbesi mansioni ufficio. Telefonare 341-424. A93819
DICIASSETTENNE stenodattilo-computometer, primo impiego, offresi. Telefonare 676-124. A93775
DICIASSETTENNE stenodattilografa I impiego offresi. Scrivere: « Pubblicità Stampa 4562 — Torino ».
DICIOTTENNE bella presenza segretaria d'azienda corso quadriennale stenodattilo francese inglese offresi primo impiego. Scrivere: « Pubblicità Stampa 9655 — Torino ».
DIPLOMATO ottima conoscenza francese inglese tedesco occuperebbesi. Scrivere: « Pubblicità Stampa 4538 — Torino ». A95479
DIPLOMATO 24enne, patentauto, impiegherebbesi subito, qualsiasi lavoro. Scrivere: Alterio, via Frabosa 11

DIPLOMATO 40ENNE PERFETTA CONOSCENZA FRANCESE PRATICA PLURIENNALE ACQUISTI FODERE, INTERNI, ACCESSORI, CAPO UFFICIO RIFORNIMENTI GENERALI, DESIDEROSO RIENTRARE SETTENTRIONE ESAMINEREBBE SERIE PROPOSTE LIVELLO DIRETTIVO. SCRIVERE: « PUBBLICITA' STAMPA 9874 — TORINO ».

DIRETTORE tecnico conceria, laureato chimica industriale, esperienza triennale piolificio, quinquennale conceria offresi qualsiasi industria. Scrivere: « Pubblicità Stampa 11 — Genova ».
DIRIGENTE azienda, pluriennale esperienza amministrativo-commerciale, esaminerebbe serie proposte piccola media industria. Tel. 362-967.
DIRIGENTE tecnico produzione 39enne, Politecnico Torino, 19 anni industrie metalmeccaniche, elettromeccaniche, elettrodomestici. Vasta esperienza produzione, servizio tecnico fabbrica, impianti, manutenzione, contabilità industriale, conoscenza inglese esaminerebbe adeguate proposte. Scrivere: « Pubblicità Stampa 9568 — Torino ». A95743
DISEGNATORE meccanico, ventunenne, esperienza officina, offresi domicilio. Scrivere: « Pubblicità Stampa 9587 — Torino ». A95735

DISEGNATORE grafico offresi studio per lavori pubblicitari. Tel. 331-071.
DISEGNATORE meccanico esperienza triennale studio medie superiore, libero subito offresi ad uff. tecnico, uff. acquisti. Scrivere: « Pubblicità Stampa 9441 — Torino ».
DISEGNATORE meccanico-elettronico militesente occuperebbesi subito seria ditta. Telefonare 687-138 dalle ore 10 alle 22. A95615
DISEGNATORE progettazione attrezzature, particolarista offresi anche lavoro domicilio. Scrivere: « Pubblicità Stampa 4561 — Torino ».
EX universitario, ventiseienne, militesente, studi fino al IV anno chimica, impiegherebbesi, miti pretese, presso laboratorio, industria. Scrivere: Scursatone Gian Carlo, via Cesole, San Mauro Torinese. A95860
ELETTROTECNICO praticissimo apparecchiature elettriche et elettroniche, impianti industriali, preventivi e conduzione personale, offresi. Scrivere: « Pubblicità Stampa 8570 — Torino ».

FOTOGRAFO COMPLETO, ESPERIENZA PUBBLICITA' OFFRESI. SCRIVERE: « PUBBLICITA' STAMPA 9318 — TORINO ».

INFERMIERA cerca lavoro presso aziende, cliniche, studi privati. Telefono 851-361. A96134
INGEGNERE elettrotecnico occuperebbesi presso istituto tecnico, ore serali. Scrivere: « Pubblicità Stampa 4353 — Torino ».
INSEGNANTE teoria istruttore guida offresi. Scrivere: « Pubblicità Stampa 9560 — Torino ». A95636
ISTRUTTORE guida autorizzato esperienza pluriennale offresi anche mezza giornata. Telefonare 889-688.
LAUREANDO agraria, perfetto francese, buon inglese, tedesco, impiegherebbesi oppure insegnerebbe scienze, applicazioni tecniche, estera presso istituto anche privato. Telefonare 852-812. A95907
LAUREATA farmacia pratica occuperebbesi farmacia Torino. Telefonare mattino 546-105. A95449
LAUREATO in legge pratico contabilità fornito patente guida impiegherebbesi, referenze. Tel. 87-692.

LAUREATO 31ENNE ASSISTENTE DIREZIONE COMMERCIALE IMPIEGHEREBBESI. SCRIVERE: « PUBBLICITA' STAMPA 4587 — TORINO ». A95846

SIGNORA 34enne pratica lavori ufficio offresi 1° impiego. Telefonare 736-390. A95452
SIGNORINA offresi pomeriggio seria ditta contabilità paghe contributi. Telefonare 661-675 ore pasti.
SIGNORINA perfetta conoscenza inglese occuperebbesi come interprete. Scrivere: « Pubblicità Stampa 9613 — Torino ». A96018
SIGNORINA pratica tutti lavori ufficio, fatturazione, tratte, paghe operai, libera subito offresi. Tel. 274-677.
SIGNORINA ventiquattrenne maestra libera subito seria, volonterosa, offresi impiego. Tel. 327-459.
SIGNORINA quindicenne, licenza media, offresi primo impiego. Scrivere: « Pubblicità Stampa 9306 — Torino ».
STATALE pensionato, 50enne, attivo, buona cultura francese-inglese, capacità direttivo-organizzative, patentato, occuperebbesi seria ditta mansioni fiducia. Scrivere: « Pubblicità Stampa 4393 — Torino ».
TECNICO progettista apparecchiature e impianti condizionamento, aerotermici e termotecnici impiegherebbesi adeguatamente. Scrivere: « Pubblicità Stampa 9587 — Torino ».

ASSUMESI contabile primanotista praticissima per sostituzione elemento ventennale attività. Scrivere dettagliando a: « Pubblicità Stampa 9650 — Torino ». A95253
BAMBINAIA cercasi per pensata pari ai dieci. Scrivere Ellis, Tiziano 17, Torino oppure telef. feriali 640-462 ore ufficio. A91098
CERCANSI parolieri canzoni inizio importante festival musica leggera. Mascaro, via Carcano 11.
CERCASI provetta contabile attitudine capo ufficio libera subito. Scrivere referenziandosi: « Pubblicità Stampa 4517 — Torino ». A95405
CERCASI signorina, italiana veloce fatturista. Manoscrivere offerte a: « Pubblicità Stampa 4192 — Torino ». A91809
CERCASI serio attivo ragioniere contabile lunga esperienza ogni lavoro direzione ufficio aziende commerciale. Dettagliare anzianità attività precedenti referenze massima riservatezza. Scrivere: « Pubblicità Stampa 9664 — Torino ». A89508
CRONOMETRISTA di 2ª categoria generico assumiamo se veramente pratico. Telefonare 930-444.

GRANDE negozio cerca giovane commesso radio-tv preferibilmente con conoscenze tecniche. Scrivere: « Pubblicità Stampa 4516 — Torino ».
IMPORTANTE impresa assume persona incaricata vendita in Torino, complesso alloggi già ultimati per ingente valore. Scrivere: « Pubblicità Stampa 83 — Torino ». O216
IMPORTANTE società cerca signore signorine attive per acquisizione abbonamenti servizi aziendali indispensabili. Scrivere: « Pubblicità Stampa 4128 — Torino ».

IMPORTANTE SOCIETA' TRASPORTI INTERNAZIONALI ASSISOGNA DIRIGENTE REFERENZIATO PER AVVIAMENTO FILIALE ETA' NON SUPERIORE 45 ANNI, CONOSCENZA ALMENO LINGUE TEDESCA E FRANCESE. SCRIVERE: « PUBBLICITA' STAMPA 9608 — TORINO ».

IMPORTANTE stabilimento meccanico cerca disegnatori stampisti veramente competenti. Dettagliare capacità e richieste. Scrivere: « Pubblicità Stampa 9641 — Torino ».
IMPRESA assume solo pomeriggio geometra pratico costruzioni civili. Telefonare 543-579. A94774
IMPRESA edile, assume geometra 30-40enne referenziato, con esperienza decennale costruzioni civili, esperto paghe e contributi, computi metrici, liquidazioni, preventivi, patente auto, per ufficio e controlli cantieri in provincia. Scrivere: « Pubblicità Stampa 115 — Torino ».
INDUSTRIA busti reggiseni cerca abilissima modellista ottimo trattamento. Scrivere dettagliatamente: « Pubblicità Stampa 4506 — Torino »
INDUSTRIA cerca signorina pratica contabilità meccanizzata e stenografia. Scrivere: « Pubblicità Stampa 4175 — Torino ». A91811
INTERPRETE accompagnatore per viaggi affari estero con conoscenza perfetta tedesco, eventualmente inglese cercasi per lavoro continuativo o saltuario serietà referenze. Scrivere: « Pubblicità Stampa 8539 — Torino ». A88758
LAUREATO economia commercio giovane cerca industria piccoli elettrodomestici per organizzazione vendite interno ed esportazione, possibilità raggiungere rapidamente posizione interessante ed indipendente a giovane avente volontà et requisiti adatti. Manoscrivere dettagliatamente a: « Pubblicità Stampa 4041 — Torino »
MASSIMA retribuzione a signorine, signore per facile lavoro propaganda. Periodo insegnamento ad inesperte. Telefonare 544-040.
MEDICO dentista cercasi per collaborazione odontotecnico studio avviato Torino. Scrivere: « Pubblicità Stampa 9540 — Torino ».
OSPEDALE cerca ragioniere diplomato con buoni voti. Scrivere a mano specificando età e voti conseguiti con recapito telefonico. Scrivere: « Pubblicità Stampa 4198 — Torino ». A91935
PERITO agrario anche giovane cercasi per studio e impianto attività agricola. Scrivere: « Pubblicità Stampa 8540 — Torino ». A88758
PERITO tessile o maglière cerca maglificio in Torino per controllo lavorazioni e programmi. Scrivere: « Pubblicità Stampa 9558 — Torino ».
PROCURATORE legale cercasi da studio avvocati. Stipendio L. 100 mila. Possibilità lavoro proprio. Scrivere: « Pubblicità Stampa 4564 — Torino ». A91554
SIGNORINA istruita, giovane possibilmente patente auto, guida sicura, buona educazione casalinga, cercasi Torino governante vice-madre per giovane ragazza. Telefonare 881-113 oppure scrivere: « Pubblicità Stampa 8075 — Torino ». A90969
SIGNORINA referenziata possibilmente maestra cercasi per due bambine solo pomeriggio, dalle quindici alle venti. Scrivere: « Pubblicità Stampa 4557 — Torino ». A95856
SOCIETA' Cattaneo assume geometri pratici vendite, adibire settore tecnico-commerciale. Indispensabile documentata esperienza, referenze, auto propria. Telef. 341-179 ore ufficio.
SOCIETA' autoturistica assume hostess giovani nubili perfetto inglese munite patente auto. Inviare offerte dettagliate. Scrivere: « Pubblicità Stampa 4066 — Torino ».
STABILIMENTO regione Barca assume giovane impiegata per contabilità magazzino. Telefonare ore ufficio 241-646. A95653
UFFICIO legale cerca veloce dattilografa. Telefonare 534-378.
VOLONTEROSI, ambosessi, conoscenza inglese, età 23-30 anni, assume 6 elementi organizzazione internazionale, attività pubbliche relazioni, interviste. Guadagno mensile 220.000. Telefonare 510-079 per colloquio lunedì 9,30-12,30, 15-18,30. A92902
YOUNG men wanted to works in men's health studio. Must have a good personality and be in good physical conditions. Italian and english must be spoken fluently. New business opening soon (american) with chance for advancement. Superb working conditions above average pay. Call 517-040. A95256
WANTED women ages 20 to 30 with a good personality and figure to work in women's health studio silhouette american opening soon in Torino. Languages italian and english. Superb working condition new business with change for advancement above average pay. Call 517-040. A95256

DOMANDE LAVORO L. 45 per parola

A.A. QUARANTADUENNE piemontese presenza pensionato ministero interno automezzo veloce cerca lavoro adeguato anche lunghi viaggi. Telefonare 730-121. A95799
A. AUTISTA 23enne torinese referenziato pratico Fiat 615 e vetture disposto viaggiare offresi. Telefonare 288-676. A96349
ABILE altro capace servire clientela pensionata offresi mezza giornata. Scrivere: « Pubblicità Stampa 9578 — Torino ». A95704
ABILISSIMA cucito stiratrice, guardarobiera, referenze, mezza giornata offresi. Telefonare 334-129.
AGGIUSTATORE attrezzista 23enne esperienza pluriennale, referenziato, offresi anche lavoro generico. Scrivere: « Pubblicità Stampa 4566 — Torino ». A95892
AGGIUSTATORE meccanico II ventiquattrenne offresi subito. Telefonare 353-524. A95638
AGGIUSTATORE meccanico patente auto magazziniere energico distributore preparatore ordinazioni custode et altro età 58enne miti pretese massima fiducia offresi. Tel. 382-856.
AGGIUSTATORE montatore I offresi ad ore. Telefonare 260-424.
AGGIUSTATORE I specializzato, revisione manutenzione macchine utensili offresi seria ditta. Scrivere: « Pubblicità Stampa 9311 — Torino ».

(Continua a pag. 17)

IPSEIT

EXTERNAE LITTERAE — IPSEIT - TORINO

Istituto Universitario per Segretari Europei Interpreti Traduttori
Torino, Via Bligny, 5 - Telefono 53.114

SONO APERTE LE ISCRIZIONI AI CORSI DI SPECIALIZZAZIONE PER

INTERPRETI DI TRATTATIVA
INTERPRETI PARLAMENTARI O DI CONGRESSO
TRADUTTORI E TRADUTTORI TECNICI
SEGRETARI EUROPEI

I corsi linguistici di questo Istituto sono riconosciuti dal Ministero della Pubblica Istruzione (D.M. 2/9/57 - Bollettino Uff. Ministero P.I. - Pag. 3573).

CORSI DIURNI E SERALI

I corsi iniziano il 5 Novembre, il numero di posti è limitato.

L'ordinamento dei corsi è descritto nel volumetto "IL DRAGOMANNO" che verrà inviato in omaggio a chi ne farà richiesta anche telefonica.

STUDIO SARALE

ESPERTO paghe lavori ufficio, inglese francese parlato scritto, paghe contributi, pensionato offresi anche per mezza giornata, miti pretese. Scrivere: « Pubblicità Stampa 4589 — Torino ». A96314
FATTORE diplomato in agraria offresi. Telefonare 851-184, Torino.
GEOMETRA assistente capocantiere con primaria esperienza decennale costruzioni civili industriali e secondaria ponti scavi in roccia, offresi importante impresa anche estero. Scrivere: « Pubblicità Stampa 4325 — Torino ». A93156
GEOMETRA, disegnatore, assistenza cantieri, auto propria, disegno domicilio, offresi. Scrivere: « Pubblicità Stampa 4535 — Torino ».
GEOMETRA ventiduenne militesente secondo impiego impiegherebbesi presso impresa edile stradale. Scrivere: « Pubblicità Stampa 8585 — Torino ». A95728
GEOMETRA 21enne militesente volenteroso patente offresi primo impiego. Telefonare 296-726.
GEOMETRA 36enne esperto assistente capo cantiere costruzioni civili industriali, preventivi, contabilità, liquidazioni, offresi ovunque. Scrivere: « Pubblicità Stampa 4323 — Torino ».
GIOVANE congedando cultura media conoscenza contabilità meccanizzata offresi seria ditta. Scrivere: « Pubblicità Stampa 4534 — Torino ».
MAESTRA conoscenza contabilità, fatturista, impiegherebbesi mezza giornata. Telef. pomeriggio 240-403.
MAESTRA impiegherebbesi scuola elementare o materna. Scrivere: « Pubblicità Stampa 4306 — Torino ».
MAGAZZINIERE pratico carico scarico, contabilità spedizioni, patente auto, offresi. Telefonare 684-480.
MEZZ'ETA' infermiera IV magistrale inferiore occuperebbesi presso persone sole a ore in giornata purché buona retribuzione. Telefonare 320-205.
NEO geometra offresi come disegnatore edile, modeste pretese. Telefonare 254-038. A95506
PERITO chimico ex capo reparto quarantenne pratico conduzioni impianti chimici analisi laboratorio offresi. Larocca, via 7. Ville 51, Torino. A95562
PERITO elettrotecnico militesente, esperienza semestrale, dinamico, volenteroso occuperebbesi subito. Telefonare 390-062. A92882
PERITO industriale 25enne dotato qualità organizzative offresi. Scrivere: « Pubblicità Stampa 9550 — Torino ».
QUARANTENNE serio cultura media praticissimo compilazione guide commerciali schedari protocollo archivio corrispondenza calligrafia impiegherebbesi. Scrivere: « Pubblicità Stampa 4554 — Torino ». A95857
PRATICISSIMA Audit lavori vari ufficio offresi. Tel. 327-133.
STENODATTILO provetta offresi lavoro proprio domicilio. Telefonare 590-194 pomeriggio. A93408
STENODATTILO, 1° impiego, corrispondente inglese francese offresi. Telefonare 880-433. A95772
STENODATTILOGRAFA 17enne, secondo impiego, libera subito offresi presso seria ditta. Telef. 279-813 ore 9-11. A93611
STUDENTE libero mattina occuperebbesi mansioni impiegatizie o di magazzino. Scrivere: « Pubblicità Stampa 4545 — Torino ».
TRENTATREENNE, diplomato, patentato, pratico dattilografia lavori edili e ufficio, cerca sistemazione fiducia. Scrivere: « Pubblicità Stampa 4372 — Torino ». A93763
TRENTENNE II liceo classico, anatra chimico, occuperebbesi subito qualunque lavoro. Telef. 238-708.
VENTIDUENNE pratico triennale lavori ufficio. Referenziato libera, subito offresi. Tel. 528-920.
VENTITREENNE diploma magistrale conoscenza contabilità generale, primanota, dattilografia esperienza triennale ufficio impiegherebbesi subito. Gargiulo, Torino 12, Orsento.
VENTOTTENNE ragioniere esperienza bancaria et contabilità industriale offresi media-grande industria. Impiego possibilità carriera. Scrivere: « Pubblicità Stampa 9340 — Torino ». A93420

COMMESSE AIUTO COMMESSE REFERENZIATE, PRESENZA, ISTRUZIONE MEDIA CERCANO I GRANDI MAGAZZINI VAGNINO. PRESENTARSI LUNEDI' 21 ORE 9 IN VIA LAGRANGE 3 INGRESSO NEL CORTILE. 30389

CONTABILE provetta bella calligrafia, massime referenze, cercasi. Manoscrivere: « Pubblicità Stampa 4172 — Torino ». A91640
DISEGNATORE provata capacità, specializzato progetti attrezzature cerca importante industria Moncalieri per servizio metodi. Scrivere: « Pubblicità Stampa 9557 — Torino ».
DITTA milanese assume subito propagandiste anche sprovviste autovettura; lavoro continuativo; 100.000 mensili. Telefonare 521-584.

ESPERTO CAPO OPERATORE MACCHINE BULL CERCA IMPORTANTE AZIENDA PER CONDUZIONE ISTITUENDO CENTRO MECCANOGRAFICO. SCRIVERE: « PUBBLICITA' STAMPA 9178 — TORINO ».

FARMACIA grosso centro piemontese cerca direttore. Scrivere: « Pubblicità Stampa 4491 — Torino ».
IMPORTANTE azienda cerca disegnatore, perito o geometra esperto cantiere o manutenzioni e spostamenti stabilimenti meccanici. Scrivere referenziando a « Pubblicità Stampa 9185 — Torino ». A92050

ISOTHERMO

Bruciatori silenziosi autoaspiranti
a polverizzazione meccanica e
a polverizzazione pneumatica

GIOVANE diplomato disegnatore esperienza ramo tecnico offresi ditte per impiego tecnico commerciale. Scrivere: « Pubblicità Stampa 4531 — Torino ». A85457
GIOVANE disegnatore particolarista esperienza annuale offresi. Scrivere: « Pubblicità Stampa 4530 — Torino ».
GIOVANE proveniente grande studio pubblicitario esperto organizzazione campagne promozionali vetrine conduzione personale vendite e contatti clienti, automezzo, disposto viaggiare tutta Italia offresi a seria azienda. Scrivere: « Pubblicità Stampa 9556 — Torino ». A95624
IMPIEGATA, disponendo ore libere, offresi lavori ufficio. Tel. 393-433.
IMPIEGATO diciottenne frequenza III ragioneria serale, offresi subito aiuto ufficio o mansioni fiducia. Referenziato. Tel. 734-734. A93126
IMPIEGATO espertissimo ramo pubblicitario, disegno-fotografia offresi tempo libero. Scrivere: « Pubblicità Stampa 4540 — Torino ».
IMPIEGATO pratico ufficio e magazzino, campo farmaceutico, offresi. Telefonare 541-160. A95541
IMPIEGATO tecnico 60enne con auto occuperebbesi mansioni magazziniere o lavori ufficio e fiducia. Telefonare 384-434. A93642
INTERPRETE corrispondente inglese francese esperienza triennale ramo import-export, cerca adeguata sistemazione. Scrivere: « Pubblicità Stampa 4546 — Torino ». A95505
RAGAZZO diciannovenne idoneità 4ª ragioneria occuperebbesi anche mezza giornata. Tel. 291-205. A95779
RAGIONIERE specializzato contabilità bilanci adempimenti legali tributari offresi mezza giornata. Telefonare 590-184 pomeriggio.
RAGIONIERE 22enne primanotista contabilità generale meccanizzata clienti fornitori banche, II impiego, militesente, referenziato, offresi. Telefonare 342-888. A93608
RAGIONIERE 25enne, secondo impiego, mezzo proprio, offresi subito. Telefonare 781-743. A93838
RAGIONIERE 25enne ex carabiniere offresi banche, società, impiego, posto fiducia. Telefonare 554-476.
REFERENZIATA pratica tutti lavori segreteria buona esperienza commerciale impiegherebbesi seria ditta. Telefonare 673-405 ore pasti.
REFERENZIATO offresi come esattore seria ditta, cauzionando, patente auto. Telef. 83-312. A95528
SEDICENNE primo impiego, computista computometer seria, presenza, offresi. Tel. 888-276. A95713
SEDICENNE segretaria d'azienda 1° impiego offresi. Telef. 668-802.
SEGRETARIA d'azienda bella presenza diciottenne offresi primo impiego. Telefonare 273-173 ore ufficio. A96267
SIGNORA distinta, referenziatissima seria, buona cultura e presenza attitudine trattare pubblico, occuperebbesi mezza giornata. Tel. 720-984.
VENTIDUENNE ragioniere stenodattilografa computometer 1° impiego libera subito impiegherebbesi. Telefonare 528-670: Argentino, dalle ore 13 alle ore 19. A95895
VENTUNENNE libera subito, pratica ufficio, paghe contributi, impiegherebbesi. Telefonare 775-684.

OFFERTE IMPIEGO L. 150 per parola

ASSICURAZIONI Compagnia cerca esperto agente per Alessandria. Offerte: Lloyd Adriatico, Lazzaretto Vecchio 8, Trieste. A90136
ASSICURAZIONI importante compagnia estera affiderebbe a elemento esperto produzione personale diretta amministrazione portafoglio agenzia principale Torino. Indispensabile dettagliare precedenti altrimenti le domande non saranno esaminate. Garantita riservatezza. Casella 337 M. Sip, Milano. 25305
ASSISTENTE edile cerca impresa. Scrivere referenziandosi: « Pubblicità Stampa 9037 — Torino ».
AUTOSCUOLA cerca insegnanti autorizzati per Torino e provincia. Scrivere: « Pubblicità Stampa 9088 — Torino ». A90931
AZIENDA assume giovane svelta corrispondente commerciale stenodattilo conoscenza inglese. Tel. 519-122.
CASSIERE bar referenziato cercasi. Scrivere: « Pubblicità Stampa 9183 — Torino ». A91796
FARMACISTA orario intero oppure mattino assumesi. Scrivere: « Pubblicità Stampa 9409 — Torino ».
GIARGIA nuova sede Sr. onera cerca disegnatori stampi attrezzi.
GIOVANI diplomati militesenti, attitudini commerciali e vendite, assume massima società per sviluppo lavoro organizzato. Possibilità rapide carriera. Dopo periodo prova positivo, inquadramento direzionale con adeguata retribuzione. Presentarsi per colloquio via Botero 18, secondo piano, lunedì 21 c. m. ore 9-12; 15-19; martedì 22 c. m. ore 9-12.
IMPIEGATA 16-18 anni dattilografa, macchina calcolo, possibilmente pratica paghe-contributi. Presentarsi ore 18-19; Mobilificio Maria, via Ternengo n. 2. A91726
IMPORTANTE azienda cerca due persone fiducia disposta cauzionare col affidare incasso propri clienti. Offresi fisso e rimborso spese. Presentarsi ore 10,30-11,30 e 16,30-17,30 via Saretti 18, Torino. A91063
IMPORTANTE azienda editoriale cerca per facile lavoro di vendita organizzato dieci elementi. Offresi possibilità ottimi guadagni et carriera. Presentarsi ore 10,30-11,30 et 16,30-17,30 via Saretti 18, Torino.

IMPORTANTE DITTA CERCA PROPAGANDISTE PER TORINO, ELEVATO GUADAGNO. PRESENTARSI ORE UFFICIO VIA GOVERNOLO 14, VIA GIOBERTI 67. A93349

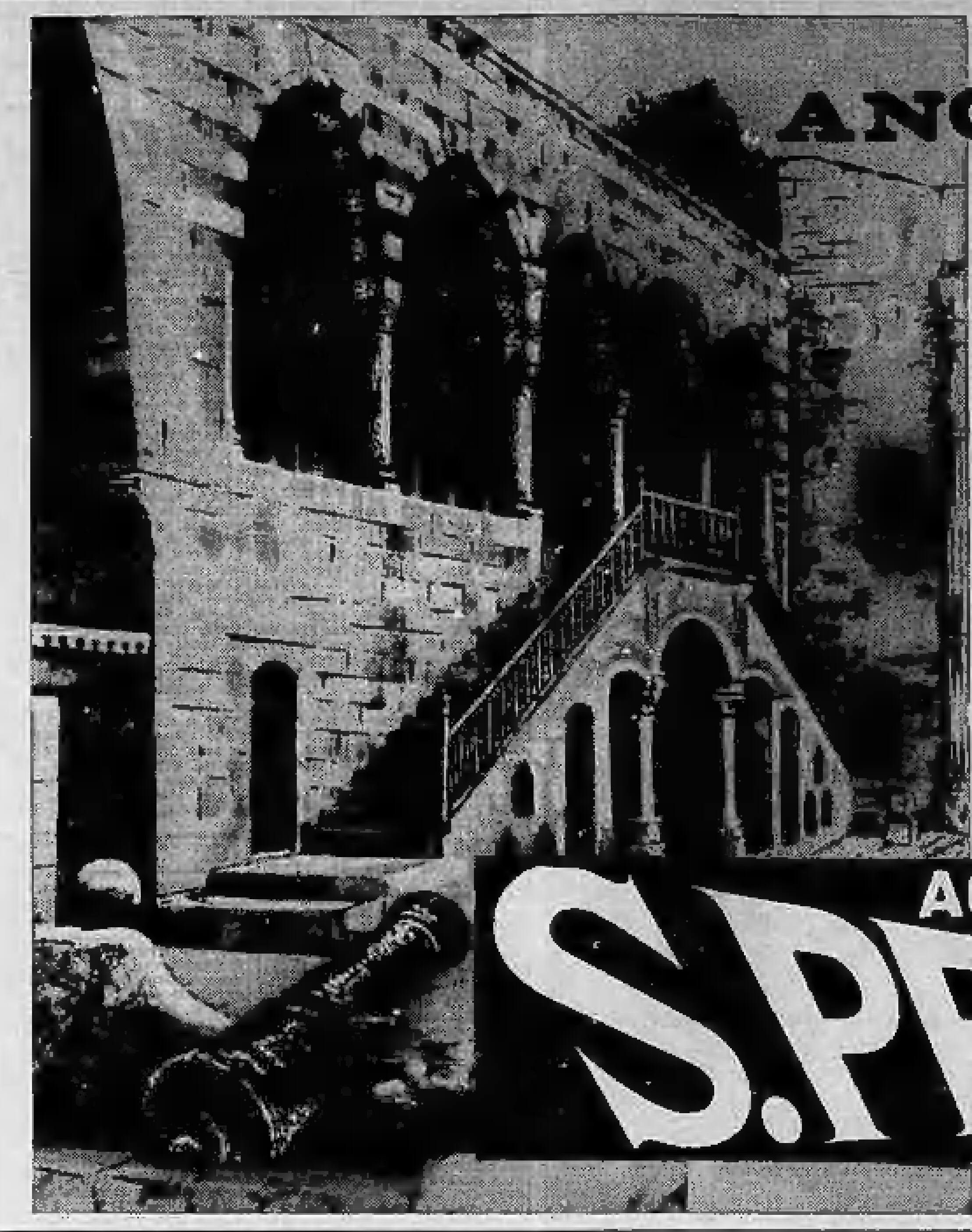

ANCHE NEL LIBANO...

Anche nel Libano, come in tanti altri lontani Paesi, si è affermata e viene richiesta l'Acqua Minerale S. Pellegrino per l'ottimo gusto, per le sue qualità curative e per la fiducia che la S. Pellegrino si è meritatamente conquistata nel Mondo per l'alta qualità e genuinità dei suoi prodotti. La perfetta e modernissima attrezzatura di imbottigliamento dà la massima garanzia di igiene e purezza.

« Stimolando la diuresi in modo efficace ed equilibrato si elimina la renella e si combatte la calcolosi delle vie urinarie ».

L'Acqua Minerale S. Pellegrino, per la sua particolare composizione salina, assicura un effetto diuretico non solo passivo, ma attivo ed è quindi un efficace rimedio della natura contro queste malattie renali.

ACQUA MINERALE

S.PELLEGRINO

ANNUNCI ECONOMICI

DOMANDE LAVORO L. 45 per parola

(Continua da pag. 16)

AGGIUSTATORE qualificato, volenteroso, referenziato, offresi. Telefonare 841-598. A93778

AGGIUSTATORE stampista specializzato già capo reparto offresi. Telefonare 732-552. A93534

AIUTANTE cuoco offresi presso ristorante o albergo anche fuori Torino. Scrivere: « Pubblicità Stampa 4535 — Torino ». A95474

ALESATORE su « Genevoise » libero subito, offresi anche mezza giornata. Telefonare 292-671. A93096

ALESUARISTA fresatore 30enne offresi. Telefonare 772-972.

APPRENDISTA meccanico generico 16enne offresi possibilmente manutenzione stabilimento. Tel. 950-169.

APPUNTATO carabiniere 48enne offresi custode sorvegliante magazziniere, fattorino. Ottime referenze. Telefonare 336-740. A95103

AUTISTA D con-senza 600 D fattorino, magazziniere, aiuto ufficio offresi. Telefonare 722-315.

AUTISTA diciannovenne patente pratico città, licenza tecnico industriale, referenziato, offresi a privato o seria ditta. Tel. 365-796.

AUTISTA D offresi con pulmino ribaltabile presso ditte. Tel. 766-315.

AUTISTA decoratore disposto trasferirsi ovunque qualsiasi lavoro offresi ditte. Telefonare 481-010.

AUTISTA domestico bella presenza occuperebbesi presso famiglia privata, o ditte. Scrivere: « Pubblicità Stampa 9554 — Torino ».

AUTISTA fattorino torinese pratico città provincia offresi subito. Telefonare 630-836. A96141

AUTISTA lunga pratica, presenza, conoscenza francese spagnolo, buona cultura referenze offresi mansioni fiducia mattino pomeriggio anche saltuariamente con macchina propria o senza. Tel. 633-316 ore pasti.

AUTISTA patente D conoscenza Piemonte, Lombardia, Veneto offresi. Telefonare 324-478. A93473

AUTISTA patente C offresi. Telefonare 545-988 dalle 19 alle 21.

AUTISTA patente C-E pratico ribaltabili offresi anche lunghi viaggi. Telefonare 668-202. A93343

AUTISTA operaio trentunenne robusto offresi qualsiasi lavoro libero subito. Telef. 877-095. A93128

AUTISTA D. pubblico offresi sabato pomeriggio, domenica, lunedì. Scrivere: « Pubblicità Stampa 4329 — Torino ». A93175

AUTISTA provetto 23enne torinese referenziato, pratico Fiat 615, offresi disposto viaggiare. Tel. 288-676.

AUTISTA trentenne presenza, patente « C » fiducia, praticissimo città, referenziato. Tel. 885-949.

AUTISTA praticissimo qualsiasi autovettura disposto viaggiare, occorrendo 1500 propria, offresi. Tel. 690-776.

AUTISTA pratico patente C offresi. Telefonare 787-962 ore pasti.

AUTISTA provetto patente C 28enne offresi famiglia privata oppure ditte, referenziato. Scrivere: « Pubblicità Stampa 4559 — Torino ».

AUTISTA trentenne patente D, volenteroso pratico città e fuori offresi qualsiasi lavoro scopo miglioramento. Scrivere: « Pubblicità Stampa 9553 — Torino ». A95519

AUTISTA 24enne torinese, presenza, offresi ditte o privato. Tel. 651-084.

BARISTA offresi sala danze, whisky gogo. Telef. 689-418 dopo ore 19.

BOBINATORE elettricista qualificato offresi anche subito, esperienza triennale. Telefonare 238-747, ore 8-13.

CAUSA trasferimento Torino offresi quale direttrice lipositeria, esperienza decennale, bella presenza, ottime referenze controllabili. Scrivere: «Pubblicità Stampa 4375 — Torino».

CINQUANTACINQUENNE aggiustatore stampista lamiere e manutenzione operaio spec. offresi a seria industria. Scrivere: « Pubblicità Stampa 9585 — Torino ». A95789

CONIUGI piemontesi pensionati referenziatissimi pratici orto, giardino, offronsi custodi villa località Torino e provincia. Tel. 297-309.

CONIUGI referenziati offresi custodia fabbrica villa portineria o simile. Telefonare 783-810. A95884

CINQUANTAQUATTRENNE referenziato patente II grado conduzione caldaie offresi, anche imballatore, lavori in magazzino, guardia notturna. Telefonare 673-225. A95493

CONIUGI settentrionali conoscenza francese ex impiegati proprietari night club località marittima cercano sistemazione invernale anche come barman autista, cameriera piani. Scrivere: Gioveito Roger, Ponza (Latina).

CONIUGI 40enni già pratici cercano portineria. Telefonare 883-573.

CONIUGI 55enni cercano portineria. Leotta, v. Laini 95. A95747

CUOCO specializzato esperto, trentaduenne disposto trasferirsi, offresi. Labate presso Podda, corso Vittoria 32. Torino. A92587

DICIASSETTENNE verniciatore offresi ditta. Telefonare 252-712.

DONNA pratica cucina offresi tuttofare dalle 9 alle 16. Scrivere: Cresto, via Duchessa Jolanda 3. Città.

DOMESTICO autista praticissimo casa signorile con referenze, scopo migliorare, anni 19, offresi. Scrivere: « Pubblicità Stampa 9571 — Torino ». A95866

ELETTRICISTA civile e industriale libero subito offresi. Scrivere: «Pubblicità Stampa 9461 — Torino».

ELETTRICISTA offresi lavori cottimo. Telefonare 385-586. A93059

ELETTRICISTA 22enne impianti civili industriali anche trasferta offresi. Telefono Torino 595-908. A93696

ELETTROMECCANICO praticissimo apparecchiature elettriche e impianti industriali offresi e ore per manutenzione. Telefonare 378-351.

EX carabiniere 28enne cerca sistemazione come guardiano stabilimento o lavoro di fiducia, patente D, massime referenze. Telefonare ore pasti 924-392. 25525

EX carabiniere 35 anni offresi fattorino incarichi fiducia. Tel. 342-801.

EX finanziere trentatreenne napoletano patente B, celibe, occuperebbesi mansioni fiducia, fattorino, qualsiasi lavoro. Anche cauzionando. Scrivere: « Pubblicità Stampa 4564 — Torino ». A95880

FAMIGLIOLA piemontesi praticissimi stalle, allevamenti animali ecc., offronsi salariati. Scrivere: Carta identità 0917.600, Fermo Posta, Rivarolo. A95649

FATTORINO autista praticissimo consegne città offresi subito. Telefonare 756-468. A95738

FRANCESE 34 anni, maestra, massime referenze, cerca posto istitutrice. Telefonare 343-424.

FRESATORE 1ª categoria espertissimo ottime conoscenze disegno offresi, libero subito. Scrivere: « Pubblicità Stampa 9598 — Torino ».

GARAGISTA notturno pratico offresi subito. Tel. 758-468. A95736

GIOVANE muratore carpentiere ferraiolo offresi seria ditta e Torino. Telefono 40-172. A95862

GIOVANE volenteroso offresi fattorino conoscenza città, libero subito. Telefonare 791-783 ore pasti.

GIOVANE 19enne con patente offresi aggiustatore. Tel. 874-239.

GIOVANE 24enne buona cultura, nozioni radiotecnica, istallazione antenne offresi ditte 3 giorni settimanali. Telefonare 371-835.

GIOVANE 27enne, patente, offresi ciclista, fattorino, operaio. Telefonare 721-095. A95765

GOVERNANTE piani alberghi lusso offresi. Scrivere: Casella 125, Pubblitor, Varese. 25538

LAVORANTE seria lunga pratica in negozio capace taglio e prove offresi ottobre. Scrivere: « Pubblicità Stampa 9586 — Torino ». A95734

MECCANICO aggiustatore lunga pratica manutenzione revisione macchine offresi. Scrivere: « Pubblicità Stampa 9312 — Torino ». A93148

MEDIA età offresi tuttofare presso una due persone 4-5 ore. Telefonare 527-659, ore mattino.

MODELLISTA pratica confezione offresi ditta seria. Telefonare 542-476 ore pasti. A95728

MODELLISTA tagliatrice abilissima impiegherebbesi seria ditta. Telefonare 336-965. A93481

MONTATORE meccanico patente C pratico automezzi offresi scopo miglioramento, massima serietà. Scrivere: « Pubblicità Stampa 4540 — Torino ». A95489

NUBILE referenziata sola libera da impegni offresi per compagnia assistenza a signora. Scrivere: « Pubblicità Stampa 4560 — Torino ».

OFFRESI media età accudire persona sola. Scrivere: « Pubblicità Stampa 4570 — Torino ». A95911

OFFRESI per confetteria scopo miglioramento abile commessa e confezionatrice. Telefonare dalle ore 13 alle ore 15. Tel. 481-743.

OPERATORE torni automatici, offresi solo disposto fare turni. Scrivere: «Pubblicità Stampa 9298 — Torino».

PENSIONATO statale, presenza, con autoveicolo offresi per lavoro fiducia od esazione presso importante ditta. Telefonare 392-056.

PROVETTO rettificatore int. est. offresi, libero subito. Tel. 258-721.

QUARANTASEIENNE dinamico tuttofare offresi, mili pretese. Scrivere: «Pubblicità Stampa 9339 — Torino».

SALDATORE elettrico pratico carpenteria offresi. Telef. 237-020.

SALDATORE elettrico autogeno libero offresi. Telefonare 850-893.

SIGNORA media età, presenza seria, abile maglieria, mano, offresi commessa presso negozio lana, maglierie o altro articolo. Tel. 763-031.

SIGNORA 24enne offresi guardarobiera locale notturno o assistente studio medico-dentistico. Telefonare 651-250. A95645

TIPOGRAFO compositore prima categoria, esperienza pluriennale, scopo miglioramento, libero 30 settembre offresi. Scrivere « Pubblicità Stampa 9324 — Torino ».

TORNITORE ventiquattrenne I categoria offresi seria ditta. Tel. 337-340

VENTIQUATTRENNE con 500 giardiniera offresi per consegne trasporti Torino e provincia magazziniere o altro. Telefonare 299-663.

ABILE tuttofare fissa referenziata cercasi. Telefonare 585-083.

ABILE tuttofare referenziata cercasi. Telefonare 595-083. A92896

AGGIUSTATORI stampisti specializzati cercasi massima retribuzione ore cinquanta settimanali. Scrivere: « Pubblicità Stampa 9197 — Torino ».

AIUTANTE lavorante sarta cercasi. Monique, via Cavour 5. Tel. 517-277.

AIUTANTE lavorante sarta cercasi. Telefonare 766-641. A94412

ALTO mensile e coniugi domestico-autista e cuoco-tuttofare, capaci, referenziati, per casa signorile di 4 persone. Scrivere: « Pubblicità Stampa 9502 — Torino ». A94944

ANZIANI coniugi soli assumerebbero seria tuttofare ottimo trattamento. Russo, corso Lecce 51.

APPRENDISTA sarta cercasi. Telefonare 40-028 ore ufficio. A91093

ASPIRANTI magliaia cercansi. Lavoro redditizio casa propria. Insegnamento gratuito. Guarnera, Monte Pietà 16. O402

ASSUMIAMO stampista minuterie metalliche. Presentarsi Taurus, corso Giulio Cesare 16. A91338

ASSUMO personale femminile per propaganda estetica. Accademia Albertina 23 cortile. A95086

ASSUMO subito abili aiutanti sarte. Telefonare 545-440.

AUTISTA domestico presenza referenziato privato cerca. Tel: 511-082.

BAMBINAIA referenziatissima per bimbo 3 anni e piccolo aiuto casa signorile cercasi. Telef. 652-463, 521-963. A93316

BAMBINAIA referenziata, bimba sei mesi cercasi a giornata. Tel. 514-400

CAMERIERA tuttofare fissa referenziata cercano coniugi, stipendio lire 45.000. Telefonare dalle 10 alle 15: 893-178. A95816

CERCASI commessa buona pratica profumeria. Scrivere: « Pubblicità Stampa 4206 — Torino ».

CERCASI commessa, commesso vendita polli conigli per solo sabato. Telefonare 790-181. A93382

CERCASI fattorino magazziniere competente articoli casalinghi ingrosso. Tel. 280-938. A93489

CERCASI giovane elettromeccanico generico ed apprendista. Presentarsi corso Moncalieri 19. O535

CERCASI PER PORTINERIA VILLA SIGNORILE CONIUGI MEZZA ETA' PRATICISSIMI ANCHE LAVORI GIARDINO, REFERENZIATI. SCRIVERE SOC. VELA, VIA VELA 3, TORINO. A93368

CERCASI tuttofare fissa referenziata, ottimo trattamento, tre persone. Telefonare 300-812. A91828

CERCASI odontotecnico da laboratorio. Scrivere: « Pubblicità Stampa 9438 — Torino ». A94346

CERCASI operai idraulici lattonieri veramente capaci. Telef. 753-891.

CERCASI persona pratica per lavoro saltuario orto giardino zona Madonna Pilone comodità tram. Scrivere: « Pubblicità Stampa 9127 — Torino ». A91651

CERCASI provetto autista domestico con referenze controllabili, retribuzione massima. Telefon. 683-273 al mattino o ore pasti, oppure scrivere: « Pubblicità Stampa 9469 — Torino ». A94605

CERCASI provetto termosifonista subito. Telefonare ore pasti 785-682.

CERCASI ragazza per custodire bambina di mesi 18. Telefonare 331-600 ore 11-12. A91127

CERCASI ragazza 15-16enne lavoretti casa aiuto negozio. Calzagna, Francia 83. A92045

DOMESTICA referenziata fissa disposta trasferirsi Lombardia piccola famiglia cerca. Buon stipendio, trattamento familiare. Telefonare 511-605. Scrivere: « Pubblicità Stampa 4067 — Torino ». A91164

FAVRO piazza San Carlo 196 assume abili aiutanti lavoranti fantasia confezione. A94589

GIOVANE ragazza tuttofare cercasi, ottimo trattamento. Telef. 591-587.

GOVERNANTE, tuttofare, referenziata, preferibilmente fissa, cerca persona sola. Scrivere: « Pubblicità Stampa 9186 — Torino ».

IMBIANCHINI cercasi. Presentarsi via Viterbo 163, Morazone, ore 18-20 oppure telefonare 0123-4181.

IMPORTANTE autocarrozzeria assume tracciatori esperti in legno veramente abili. Inutile offrirsi se non rispondenti ai requisiti richiesti. Specificare età, lavori fatti, posti occupati. Indirizzare a « Pubblicità Stampa 4178 — Torino ». A91826

IMPORTANTE AZIENDA ASSUME AUTISTA PATENTE C, GUIDA AUTOCARRO DIESEL PESO COMPLESSIVO SUPERIORE 35 QUINTALI, CONOSCENZA LINGUA FRANCESE. SPECIFICARE ETA', POSTI OCCUPATI, REFERENZE, INDIRIZZARE A: « PUBBLICITA' STAMPA 4177 — TORINO ». A91834

IMPORTANTE ditta svizzera costruttrice macchine utensili cerca tracciatori et aggiustatori qualificati. Telefonare Torino 503-102.

IMPORTANTE Ditta cerca aiuto magazziniere 20-32 anni, pratico ramo tessuti. Presentarsi ditta F. Montanari, Strada della Campagna n. 86. Tel. 253-576. A91444

IMPRESA assume palista provetto ed un rullista. Telefonare 681-282.

SIGNORA invalida residente Sanremo cerca donna servizi notturni. Vitto, alloggio, mili pretese. Tel. 595-170.

SIGNORA sola cerca donna servizio fissa veramente capace. Referenze controllabili. Telefonare 697-633.

SIGNORE signorine residenti Torino provincia desiderose specializzarsi maglierie domicilio su macchine ultimi modelli, ottimo lavoro dopo addestramento gratuito. Caseri, 5, Quintino 4 (cortile). O129

STIRATORE o stiratrice abilissima, laboratorio confezione, cerca. Telefonare 520-638. A92665

STUDIO notarile ricerca giovani volenterosi con motomezzo, pratici Torino, ai altri solo liberi dalle 16 alle 19. Telefonare 542-863. A89536

TINTORIA cerca ragazza pratica. Telefonare 545-657. A91158

TIPOGRAFIA cerca impressore pratico Atene prima categoria attivissimo. Presentarsi Sosso, via Susa 35.

TUTTOFARE fissa o a giornata referenziatissima cerca signorile famiglia. Telefonare 521-352, 598-862.

TUTTOFARE fissa referenziata cercasi per due persone. Tel. 519-093.

TUTTOFARE fissa capace veramente seria cerca piccola famiglia. Telefonare 776-067. A91707

TUTTOFARE fissa capace referenziata cercano coniugi con bimba. Massimo stipendio. Tel. 885-595.

TUTTOFARE fissa cercano coniugi 25-40 anni, buon stipendio. Telefonare 518-165. A93700

TUTTOFARE fissa cerca famiglia Chivasso. Scrivere: « Pubblicità Stampa 9139 — Torino ». A91704

50.000 mensili vitto alloggio offresi a domestica veramente capace per famiglia cinque persone cittadina provincia Cuneo. Scrivere: « Pubblicità Stampa 4045 — Torino ».

CERCANSI agenti provinciali Piemonte introdotti panetterie. Scrivere: «Pubblicità Stampa 4090 — Torino».

CERCASI giovane esente servizio militare attitudine contabilità disposto viaggiare articolo abbigliamento femminile. Scrivere: « Pubblicità Stampa 4149 — Torino ».

CERCASI introdotto tabaccherie cartolerie per souvenirs novità. Peter, piazza 18 Dicembre 3. A93262

CERCASI signore vasta conoscenza introdotte buona società torinese per vendita articolo fine. Buona retribuzione. Possibilmente con macchina. Telefonare 43-824. A91153

DISPONENDO magazzino ufficio macchina e telefoni esamineremo proposte per trasporti leggeri città o provincia oppure seria rappresentanza. Scrivere: « Pubblicità Stampa 4091 — Torino ». A91207

DITTA farmaceutici assume propagandista Torino, provincia. Laurea, automezzo. Scrivere: « Pubblicità Stampa 4454 — Torino ».

ELETTRODOMESTICI et articoli elettrici cercasi venditore. Scrivere: « Pubblicità Stampa 4078 — Torino ».

FILATURA pettinata offre rappresentanza persona introdotta maglifici, grossista, Torino provincia. Scrivere: «Pubblicità Stampa 4079 — Torino».

FORTE bulloneria cerca piazzista, auto, pratico introdotto. Ottima retribuzione. Scrivere: « Pubblicità Stampa 4085 — Torino ». A91178

GEOMETRA AUTO PROPRIA RAPPRESENTEREBBE INDUSTRIA CONCIMI CHIMICI PIEMONTE. STIPENDIO PROVVIGIONE. SCRIVERE «PUBBLICITA' STAMPA 4342 — TORINO ». A93373

GIOVANE militesente, volonteroso, cerca ufficio rappresentanza tessuti confezioni, possibilità carriera. Indicare pretese, referenze, manoscrivere. Scrivere: « Pubblicità Stampa 4485 — Torino ». A95113

GIOVANE presenza auto esaminerebbe proposte seria rappresentanza. Scrivere: « Pubblicità Stampa 4221 — Torino ». A92145

IMPORTANTE carrozzeria ricerca produttori, ispettori, organizzazione commissionari, vendita vetture, veicoli industriali. Scrivere: « Pubblicità Stampa 9024 — Torino ».

IMPORTANTE organizzazione vendita macchinari per lavorazione materie plastiche cerca venditore possibilmente introdotto per Asti Alessandria. Scrivere referenziando, assicurasi riservatezza, a: « Pubblicità Stampa 4102 — Torino ». A91259

IMPORTANTE società Milano cerca rappresentante introdotto industrie disposto viaggiare, disponga vetrina esposizione centrale, pratico apparecchi ingegneria. Casella 328/M Sip, Milano. 25305

INGROSSO dolciumi introdotto Torino e Piemonte disponendo propria organizzazione vendita e magazzini cerca serie case in concessione o rappresentanza. Scrivere: « Pubblicità Stampa 9310 — Torino ».

MEDICINALI antibiotico mutuali cercasi propagandisti aut concessionari regioni nord, centro sud. Ibirn, via A. Vertumni 40 B, Roma. 25519

PER vendita bellissime originali bottiglie liquori brevettate novità assoluta assumiamo collaboratori se veramente introdotti bar pasticcerie abbinare attuale attività anche liquori. Facile lavoro senza concorrenza. Massima riservatezza. Dettagliare: « Pubblicità Stampa 6582 — Torino ».

PLASTO chimico 33enne, obblighi leva assolti, interessato propaganda medica case farmaceutiche, disposto trasferirsi offresi subito. Scrivere: P. 2143 Pubblicità Oliva, Biella.

PRODUTTORI veramente capaci introdotti pratici ramo cerca importante società concessionaria primarie case automobilistiche. Scrivere: « Pubblicità Stampa 105 — Torino ».

RAPPRESENTANTE auto clientela in Torino cerca seria ditta casalinghi giocattoli e varie con mutua. Scrivere: « Pubblicità Stampa 4342 — Torino ». A93264

RAPPRESENTANTE introdotto ramo giocattoli cercasi per Piemonte e Liguria. Scrivere: Morando, via Borgaro 50, Torino, Telefono 254-129.

RAPPRESENTANTE volenteroso con 1300 familiare introdotto mobilieri offresi ditte mobili, lampadari, articoli regalo. Scrivere: « Pubblicità Stampa 9107 — Torino ».

RAPPRESENTANTE munito automezzo introdotto dolciari liquori gassate assumerebbe industria primaria. Indirizzare referenze curriculum. Scrivere: « Pubblicità Stampa 9161 — Torino ». A91790

TRENTACINQUENNE, presenza, auto, serio, competenza commerciale, esaminerebbe rappresentanza di affermata ditta di confezioni maschili e femminili [illegible] Torino e provincia. Scrivere: « Pubblicità Stampa 4125 — Torino ». A91330

VENDITORI molto abili, ottime idoneità commerciale, istruzione media superiore, età minima anni 26, curriculum vitae, cerca azienda importanza nazionale radio TV elettrodomestici. Casella 332/M Sip, Milano.

ANNUNCI MATRIMON. L. 180 per parola

AFFETTUOSO 48enne agiato relazionerebbe scopo matrimonio con 35-45enne carina. Scrivere: « Pubblicità Stampa 4498 — Torino ».

AGIATO 35enne, diplomato, sposerebbe 22-30enne, anche provinciale, pari condizioni. Inanonimi. Scrivere: « Pubblicità Stampa 4423 — Torino ». A94198

ALTA 26enne, presenza, indipendente, sposerebbesi con industriale-commerciante massimo 45enne. Scrivere: « Pubblicità Stampa 9580 — Torino ». A95708

ALTO giovane professore specializzazione universitaria appassionato letterature moderne, musica preferibilmente classica, sport, sposerebbe buona, affettuosa, simpaticissima, veramente carina, massimo 26enne. Scrivere: « Pubblicità Stampa 9323 — Torino ». A93334

ARTIGIANO ventottenne piemontese sposerebbe 22-28enne docile. Scrivere: « Pubblicità Stampa 9335 — Torino ». A93387

BANCARIO piemontese 26enne relazionerebbe scopo matrimonio signorina piemontese, massimo 24enne. Scrivere: « Pubblicità Stampa 9592 — Torino ». A85768

BENESTANTE graziosa, moralità, amante casa corrisponderebbe scopo matrimonio serio agiato professionista 35-45enne buon carattere presenza. Dettagliare. Inanonimi. Scrivere: « Pubblicità Stampa 9518 — Torino ». A95303

BENESTANTE solo 57enne ex professionista capitale cinquantamilioni, risposerebbesi adeguatamente con persona colta, sola, amante casa. Pregasi scrivere: « Pubblicità Stampa 9455 — Torino ». A94557

BRILLANTE sicura posizione culturale universitaria ottima presenza slanciato 1,80 quarantenne sposerebbesi. Scrivere: « Pubblicità Stampa 9493 — Torino ». A94908

CINQUANTACINQUENNE solo alto presenza alloggio confortevole sposerebbe piacente non ricca. Scrivere: « Pubblicità Stampa 4324 — Torino ». A93154

CINQUANTADUENNE, giovanile, magazziniere, relazionerebbe, scopo matrimonio, 45-50enne anche vedova purché buona, affettuosa, laboriosa. Scrivere: « Pubblicità Stampa [illegible] — Torino ». A92025

CINQUANTENNE operaio relazionerebbe scopo matrimonio massimo 45enne. Scrivere: « Pubblicità Stampa 9490 — Torino ». A92712

DIPLOMATA, distinta, indipendente, sposerebbe colto, buona posizione, 60-65 anni, auto, elevati sentimenti. Inanonimi. Scrivere: « Pubblicità Stampa 9487 — Torino ».

DIPLOMATO, industriale torinese, aspetto giovanile, benestante, autovettura, relazionerebbe scopo matrimonio con signorina, signora snella, bella presenza, massimo cinquantenne. Scrivere: « Pubblicità Stampa 4481 — Torino ». A94762

DIPLOMATO 35enne, torinese, 1,78 sano, ottimo impiego, relazionerebbe scopo matrimonio signorina, vedova, carina, fine, max 27enne con impiego o dote. Scrivere: « Pubblicità Stampa 9398 — Torino ».

DISTINTA benestante, quarantenne, giovanile, bella presenza, amante casa, sposerebbe industriale-commerciante buona posizione. Scrivere: « Pubblicità Stampa 4479 — Torino ». A94789

(Continua a pag. 18)

LINGUE

PROFESSORI STRANIERI INSEGNANO LA LORO MADRELINGUA

FRANCESE INGLESE TEDESCO SPAGNOLO

METODO DIRETTO: è come imparare la lingua sul luogo d'origine
Perfezionamento a Parigi, Londra, Francoforte
Esami facoltativi interni con valore legale - Corsi diurni e serali

Istituto Internazionale **METHODO** - Via S. Teresa 20 - Torino - Tel. 546.244

VENTENNE presenza occuperebbesi presso [illegible] aiuto [illegible] primo servizio, oppure presso famiglia signorile. Massima serietà. Scrivere: « Pubblicità Stampa 4539 — Torino ». A95483

VENTISEIENNE offresi fattorino mezze giornate qualsiasi lavoro. Scrivere: Patente auto n. 29709, fermo posta, Torino. A95806

VENTITREENNE magazziniere o saldatore elettrico libero subito offresi. Telefonare 321-866. A93755

VERNICIATORE a spruzzo nitro sintetico specializzato, lunga esperienza offresi subito. Scrivere: « Pubblicità Stampa 4333 — Torino ».

TAGLIATORE donna misura 43enne [illegible] offresi subito disposto viaggiare. Salem Marar, via Artisti 26, Torino. A95863

TORNITORE buona conoscenza disegno libero subito offresi. Scrivere: « Pubblicità Stampa 9599 — Torino ». A95803

TORNITORE I offresi. Tel. 236-895.

TORNITORE 25enne saldatore elettrico offresi Italia estero. Telefonare 756-270. A95678

TURISTA cerca lavoro. Tel. 232-484.

TURNISTA, offresi mezza giornata, muratore, auto propria, pratico città, qualunque lavoro. Tel. 279-814.

VERNICIATORE mobili a spruzzo poliestere o qualunque lavoro, offresi a ditta. Telefonare 286-909.

OFFERTE LAVORO L. 180 per parola

ABBISOGNACI apprendisti per decorazione cartoline. Scrivere: « Pubblicità Stampa 9174 — Torino ».

ABILE maglierista rettilinea, stiratrice interna cercasi. Presentarsi Bruni, Borgosesia 103, Torino. A91166

SUSTAIA abilissima zona Francia [illegible], Telefonare 780-689 preferibilmente [illegible]. A91087

CAMERIERA REFERENZIATA FISSA [illegible] FAMIGLIA SIGNORILE URGENTEMENTE RETRIBUZIONE MASSIMA TRATTAMENTO FAMILIARE. TELEFONARE ORE UFFICIO 784-066. O370

CAMERIERA tuttofare referenziata cerca ottima famiglia. Tel. 655-431.

CAMERIERA tuttofare fissa referenziata cerca famiglia zona Crimea. Telefonare ore pasti 663-871.

CARROZZERIA via Frejus 92, assume ragazzi apprendisti.

CERCANSI apprendiste commesse anni 16. Tel. 585-854. A95670

CERCANSI personale femminile dai 16 ai 30 anni, per distribuzione buoni e campioni omaggio. Presentarsi Società DPD presso Agenzia Delendiiti, v. S. Teresa 19 F, dalle ore 17 alle ore 19. 25516

CERCANSI maglieriste interne esterne. Telefonare 557-145.

CERCANSI ragazze 80.000 mensili più premio produzione lavoro continuo lanificio. Telef. 384-730.

CERCASI ABILE TUTTOFARE REFERENZIATISSIMA CASA SIGNORILE ORARIO ORE 8-17 OTTIMO TRATTAMENTO. TELEFON. DALLE 8 - MEZZOGIORNO: 517-256.

CERCASI aiutante pettinatrice. Via Verolengo 195. Telefonare 731-001.

CERCASI aiutante pettinatrice manicure. Via Belfiore 5, Tel. 376-247.

CERCASI aiuto commesso pratico salumeria gastronomia, referenziato. Telefonare 582-310 Borio.

CERCASI apprendista commessa panetteria. Via Genova 56. Telefonare 693-413. A92051

CERCASI apprendista aiutantina pettinatrice. Via S. Pio V n. 7.

CERCASI apprendisti con licenza 3ª avviamento, anni 15-17. Telefonare 694-720 ore ufficio. A95769

CERCASI apprendista bar quindicidiciassettenne. Telef. 587-802.

CERCASI apprendiste 15-16 anni aiutanti magazzino. Presentarsi tintoria Trombetta, via Di Nanni 102.

CERCASI apprendista commessa per alimentari zona Stadio comunale. Telefonare 396-938. A90917

CERCASI cameriere ristorante. Telefonare 545-513. A91236

CERCASI cantante chitarrista disposto spostarsi. Telefonare 536-393 ore 20. A91487

CERCASI commessa pratica negozio commestibile e ragazzo sedicenne. Telefono 41-338. A91843

CERCASI da famiglia signorile autista, domestico capace. Tel. 869-230 oppure scrivere: « Pubblicità Stampa 9573 — Torino ». A95677

CERCASI ragazze 15-18anni pratiche [illegible] cucire industriali. Presentarsi Marre, via Rubiana 20 P.

CERCASI ragazze 16-18 anni pratiche macchine cucire a motore. Telefonare 511-485. A91800

CERCASI subito apprendista, aiutante a lavorante seria. Tel. 547-827.

CERCASI tuttofare fissa giornata trattamento familiare 2 bimbi. Telefonare 309-417. O458

CERCASI tuttofare fissa. Telefonare 758-725 dalle 15 alle 18.

CERCO apprendista commessa calzature massimo sedicenne. Telefonare 515-513. A92034

CERCO lavorante domicilio abile lavorazione parrucche ecc. Telefonare 518-498 mattino. A91456

CERCO quarenta-[illegible] con esperienza famiglia vedova o sola disposta trasferirsi casa persona adulta e due ragazzi. Telef. 331-657 ore 20,30. A91550

CERCO tecnico tv. Tel. 337-900.

COMMESSE pratiche formaggi cercasi subito. Telefonare 543-418.

COMPOSITORE seconda-terza categoria cercasi. Tipografia, via Nizza 177, Torino. A91144

CONIUGI anziani, cercano indipendente tuttofare fissa anche pensionata referenziatissima. Trattamento familiare. Telefonare 390-209 ore pasti.

CONIUGI anziani soli assumono fissa tuttofare anche se pensionata. Vitto, alloggio, stipendio a convenire. Scrivere: « Pubblicità Stampa 4064 — Torino ». A91104

CONIUGI cercano cuoca tuttofare. Referenziando, dalle 8,30 alle 20,30, telefonare [illegible] 41-719.

CONIUGI con due bimbi cercano tuttofare. Ottimo trattamento. Telefonare 870-101. A90745

CONIUGI domestico e cuoca cercansi per villa collina ottimo trattamento. Scrivere: « Pubblicità Stampa 56 — Torino ». O359

CONIUGI senza prole media età assumonsi moglie custode stabile, con alloggio, marito autista mansioni fiducia. Presentarsi Arpa, corso Vittorio 88. Telefono 543-164.

CONIUGI soli cercano domestica, trattamento familiare, massimo stipendio. Tel. 632-597. A95578

CUOCA esperta assume famiglia signorile massimo stipendio. Telefonare 652-549 dalle 10 alle 15.

CUSTODE stabilimento Torino cercasi, senza figli. Stipendio, alloggio nuovo. Preferibile marito occupato. Specificare età, posti occupati, referenze, luogo di nascita. Scrivere: «Pubblicità Stampa 9147 — Torino».

FAMIGLIA cerca tuttofare praticissima lavori casa. Telef. 390-538.

FAMIGLIA signorile tre bambini cerca domestica referenziata fissa. Telefonare ore ufficio 544-844.

IMPORTANTE Ente assumerebbe personale preferibilmente ex carabiniere, referenze. Scrivere: « Pubblicità Stampa 9166 — Torino ». A92033

INDUSTRIA chimica [illegible]. Scrivere: « Pubblicità Stampa 9572 — Torino ». A95674

INDUSTRIA chimica assume apprendisti-e operai-e. Presentarsi via Colombo n. 50. A95674

LABORATORIO busti reggiseno zona Parella assume apprendiste 15enni. Telefonare 721-377. A88804

LABORATORIO cerca apprendisti 16enni per lavorazione [illegible]. Tel. 348-724. A91445

LABORATORIO confezioni serie signore cerca apprendiste serie. Telefonare 520-550. A94894

MANOVALE giardiniere per sistemazione giardino incolto cercasi per subito. Telefonare 884-270.

MAGLIERISTE e apprendiste cercasi. Tel. 773-887. A91700

MODISTA abilissima assumo. Telefonare 544-606. A95812

OFFRESI abitazione centrale, coniugi soli, marito occupato pensionato, cambio pulizia scale. Specificare età, provenienza, referenze. Scrivere: « Pubblicità Stampa 9149 — Torino ».

OPERAI fabbri cercansi pratici riparazione costruzione serrande. Telefonare 41-639 ore ufficio.

OPERATORE torni automatici Index praticissimo cercasi. Telef. 782-678.

OTTIMO stipendio trattamento famiglia oltre a tuttofare fissa. Telefonare 588-296. A95511

PANETTERIA cerca apprendista commessa. Telef. 287-712.

PARROCO solo paese 30 km. Torino cerca persona di servizio. Telefonare 327-342. A91168

PER villa signorile, golfo La Spezia, cercasi giardiniere-guardiano, con famiglia, pratico. Buona retribuzione ed appartamento indipendente. Scrivere: Casella Pubbliman 107, Mantova. 25305

PIASTRELLISTI rivestimenti cercansi. Telefonare ore 20-21: 883-897.

PORTINAI coniugi guardia giurata cerca industria possibilmente patente. Dettagliare informazioni. Scrivere: « Pubblicità Stampa 9608 — Torino ». A95844

PORTINAIO-A media età cercasi per piccolo condominio. Scrivere indicando referenze et composizione famiglia a « Pubblicità Stampa 9561 — Torino ». A95640

RICAMATRICE esterna maglieria fine cercasi. Presentarsi Bruni, Borgosesia 103. Torino. A91166

SAVONA, coniugi professionisti, due bambini, cercano tuttofare referenziata, trattamento familiare, buono stipendio. Scrivere dettagliando: Lestond, Cassetta 5 M, Savona.

TUTTOFARE referenziata cercasi ore 8-15 zona corso Matteotti. Telefonare 881-039 ore pasti. A95873

VENARIA cercasi tuttofare referenziata fissa o giornata completa. Telefonare 490-018. A92104

PIAZZISTI, RAPPR. L. 180 per parola

A piazzista Torino introdotto dettaglio casalinghi [illegible] offriamo rappresentanza stendibiancheria e parete brevetto industriale concessione moderna rivoluzionaria. Ancas, via Zanardelli 9, Firenze. A81584

AFFERMATISSIMA società tedesca sede italiana cerca abilissimi giovani dinamici ampliamento quadri produttivi vendita capillare elettrodomestici. Breve corso ai non pratici. Garantisce guadagno intorno 150.000 mensili, tutte assistenze previdenze, carriera. Presentarsi domattina 8,30-12,30 Vorwerk, via Nizza 57, primo piano. A91587

AGENTE commercio disponendo ufficio telefono magazzino assumerebbe altre rappresentanze deposito articoli industriali. Telefonare 896-922, 292-443. A92015

AGENTE introdotto aziende terramente colorifici esperienza quindicennale vasta clientela, automezzo, cerca rappresentanza Torino e provincia. Scrivere: « Pubblicità Stampa 4068 — Torino ». A91113

AVVOLGIBILI legno-plastica, cercansi rappresentanti Piemonte, Lombardia, Liguria. Richiedesi introduzione ramo edilizia, capacità, referenze. Scrivere Pubbliman casella 57 Cuneo.

CERCASI dinamici, media cultura per visite imprese edili zone Piemonte. Scrivere: « Pubblicità Stampa 9371 — Torino ». A93915

Istituto MARIA VITTORIA

SPECIALIZZATO DAL 1951 NEI CORSI PER L'IMPIEGO:

Stenografia normale e Speedwriting (velocissimo sistema alfabetico americano) - Calcolo meccanico - Paghe - Dattilo - Contabilità Meccanizzata - Lingue estere (sistema diretto con insegnanti stranieri bilingue) - Perforatrici ed Operatori Meccanografici I.B.M. Operatori e Programmatori I.B.M. su calcolatore elettronico 1401 - Avviamento Commerciale (tre anni in uno)

■ ESAMI IN SEDE ● REFETTORIO ■ TESTI PROPRI E SISTEMI DIDATTICI COLLAUDATI DA ESPERIENZA ULTRA DECENNALE

PIAZZA VITTORIO VENETO 13 - TELEFONO 88.99.68

CENTRO MECCANOGRAFICO NAZIONALE

E' IL PRIMO CENTRO A CARATTERE SCIENTIFICO E PROFESSIONALE PER LA DIFFUSIONE DELLE DISCIPLINE MECCANOGRAFICHE

I.B.M. - OLIVETTI

OPERATRICI - PERFORATRICI e TECNICI SUPERIORI

CORSI DIURNI E SERALI

Istituto "SANTA TERESA"

VIA S. TERESA 7 - SEDE - TELEFONO 571.864

VIA MARIA VITTORIA 2 - SUCCURSALE (PIAZZA S. CARLO) - TEL. 521.814

CONTABILITA' - STENO - DATTILO - COMPTOMETRIA - PAGHE

INGLESE CON PROFESSORI INGLESI - LINGUE ESTERE

ANNUNCI ECONOMICI

ANNUNZI MATRIMON. L. 180 per parola

(Continua da pag. 17)

DIPLOMATO impiegato 23enne relazionerebbe scopo matrimonio con signorina molto semplice, carina. Scrivere: «Pubblicità Stampa 9313 — Torino». A93304
DISTINTO, alto, bella presenza, colto, 31enne, torinese, amante sport e viaggi, alta posizione finanziaria, corrisponderebbe scopo matrimonio con signorina bellissima, alta, molto fine, amante sport e vita brillante. Cestinansi anonimi. Massima riservatezza. Scrivere: «Pubblicità Stampa 4550 — Torino». A95520
GIOVANE funzionario, posizione, relazionerebbe scopo matrimonio bellissima signorina. Indicare numero telefonico. Scrivere: «Pubblicità Stampa 9534 — Torino».
GIOVANE veneto bella presenza sposerebbesi. Scrivere: «Pubblicità Stampa 4338 — Torino».
GRAZIOSA impiegata torinese seria ottima famiglia conoscerebbe scopo matrimonio giovane aviatore-pilota civile torinese. Scrivere: «Pubblicità Stampa 4398 — Torino».
IMPIEGATA trentottenne di bella presenza desiderosa conoscere signore distinto generoso e benestante scopo matrimonio. Scrivere: «Pubblicità Stampa 9414 — Torino».
INFERMIERA 60enne sola, doti fisiche morali, risposerebbe serio colto benestante, serena lieta compagnia. Scrivere: «Pubblicità Stampa 4552 — Torino». A85531
INSEGNANTE, comproprietaria stabili, contanti cinque milioni, nobile, sana, piacente, illibata, affettuosa, sposerebbe adeguatamente 50-65enne. Cestinansi anonimi. Scrivere: «Pubblicità Stampa 9293 — Torino».
INSEGNANTE ventiquattrenne relazionerebbe scopo matrimonio con collega carino. Scrivere: «Pubblicità Stampa 9350 — Torino».
LAUREATO famiglia distinta settentrionale, proprietà immobiliare, impiegato, presenza, sposerebbe parità condizioni indipendente provinciale professoressa, oppure possidente attività propria, seria, carina, massimo trentaquattrenne, disposta trasferirsi. Inanonimi. Scrivere: «Pubblicità Stampa 9289 — Torino».
LIBERO professionista venticinquenne piemontese, posizione, presenza, relazionerebbe scopo matrimonio, signorina veramente bella, buona cultura, massimo ventitreenne, altezza massima con tacchi 1,65, anche nullatenente, straniera o ragazza madre. Scrivere: «Pubblicità Stampa 9305 — Torino». A92702
MAESTRA ventinovenne seria bella presenza priva conoscenze sposerebbe distinto serio. Scrivere: «Pubblicità Stampa 4363 — Torino».
MEDICO 34enne sposerebbe 20-28enne molto graziosa. Scrivere: «Pubblicità Stampa 9542 — Torino». A95581
NUBILE, piacente, 55enne, giovanile, sola, casalinga, buon carattere, ottima famiglia, desiderosa affetto, sposerebbe distinto, serio, sano, buono, affettuoso. Massima riservatezza. Scrivere: Carta d'identità 25215847 Fermo Posta Alessandria.
PENSIONATA ottima moralità, titolo di studio, presenza, alto reddito immobiliare, sposerebbe adeguatamente laureato distintissimo circa settantenne scopo affettuosa compagnia. Inutile scrivere senza requisiti richiesti. Dettagliare, inanonimi. Scrivere: «Pubblicità Stampa 9434 — Torino». A94335
PENSIONATO bancario, sessantenne, aitante, alto, casa arredata, relazionerebbe scopo matrimonio, signorina, vedova cinquantenne, buona, atta alla casa. Scrivere: Pubbliman. Casella 20/C, Vercelli. 25476
PIACENTE laureata, indipendente, posizione economico-sociale, doti fisiche, morali, 40enne, elevata, sposerebbe sollecitamente ufficiale effettivo. Riservatezza. Inanonimi. Passaporto n. 144751/P, Fermo Posta, Ancona. 25492
PIEMONTESE, media età, solida posizione, comprensivo, casa arredata, sposerebbe ragazza madre trentenne. Scrivere: «Pubblicità Stampa 9447 — Torino». A94529
PIEMONTESE 37enne celibe 1,70 operaio specializzato industria buona posizione scopo matrimonio relazionerebbe signorina semplice volenterosa Torino provincia. Scrivere: «Pubblicità Stampa 4459 — Torino». A95179
QUARANTADUENNE celibe in proprio lieve difetto fisico relazionerebbe scopo matrimonio signorina massimo 40enne. Scrivere: «Pubblicità Stampa 9491 — Torino».
QUARANTUNENNE scapolo torinese posizione categoria statale conoscerebbe scopo matrimonio signorina max 34enne. Scrivere: «Pubblicità Stampa 9321 — Torino».
RAGAZZA madre trentatreenne sposerebbe serio posizione. Scrivere: «Pubblicità Stampa 4445 — Torino». A94468
SERIA carina 32enne posizione, desiderosa lavorare famiglia, sposerebbe serio affettuoso presente posizione sicura. Scrivere: «Pubblicità Stampa 4558 — Torino».
SETTANTENNE piemontese pensionato senza figli casa propria, risposerebbe adeguatamente affettuosa disposta trasferirsi provincia Cuneese. Scrivere: «Pubblicità Stampa 9354 — Torino». A93834
SIGNORA 33enne alta bella presenza conoscerebbe scopo matrimonio serio, distinto signore buoni sentimenti massimo 45enne. [illegible]: «Pubblicità Stampa 9800 — Torino». [illegible]
SIGNORINA bella presenza 27enne ottimo impiego relazionerebbe adeguatamente settentrionale scopo matrimonio. Scrivere: «Pubblicità Stampa 4409 — Torino». A94124
SIGNORINA distinta, serissima, bella presenza, affettuosa, amante casa, benestante, conoscerebbe scopo matrimonio cinquantacinquenne presente, elevati sentimenti, ottima posizione. Carta identità 3.092.452 Fermo Posta Varazze. A92716
SIGNORINA anni 37 impiegata indipendente amante casa, desidera corrispondere scopo matrimonio con laureato diplomato settentrionale 40enne 50enne. Scrivere: «Pubblicità Stampa 4556 — Torino».
SIGNORINA 30enne bella presenza infermiera ottimi requisiti fisici morali casa arredata sposerebbe distinto buon carattere posizione massimo 50enne. Scrivere: «Pubblicità Stampa 9466 — Torino».
SIGNORINA 33enne madre di bimbo 13enne, seria volenterosa relazionerebbe scopo matrimonio con serio lavoratore massimo 45enne settentrionale. Scrivere: «Pubblicità Stampa 9544 — Torino».
SOLA quarantenne, presenza, affettuosa, diplomata, moderna, sposerebbe distinto, agiato, ammettesi telefono. Scrivere: «Pubblicità Stampa 4406 — Torino». A94108
TORINESE sola cinquantatreenne benestante invalida sposerebbe contadino. Scrivere: «Pubblicità Stampa 9473 — Torino». A94628
TORINESE, 55enne, vedovo, ottimo impiego sicuro, affettuoso, sano, relazionerebbe, scopo matrimonio, con signorina o vedova 35-40enne, settentrionale, carina, seria, anche nullatenente. Massima serietà. Scrivere: «Pubblicità Stampa 4525 — Torino». A95416
TRENTADUENNE con figlioletto treenne studentessa, carina, intelligentina [illegible], dodici milioni, sposerebbe funzionario statale max quarantaduenne affettuoso. Scrivere: «Pubblicità Stampa 9526 — Torino». A95329
TRENTENNE distinta colta benestante relazionerebbe scopo matrimonio con professionista industriale. Scrivere: «Pubblicità Stampa 4449 — Torino». A94475
VEDOVA 47enne alta bella presenza buona pensione, conoscerebbe scopo matrimonio distinto signore alto con macchina massimo 50enne. Scrivere: «Pubblicità Stampa 9499 — Torino». A94938
TORINESE, ottimo impiego, 45enne, comprensivo, sposerebbe vedova giovanile statura media. Scrivere: «Pubblicità Stampa 9446 — Torino».
TRENTADUENNE 1,65 piemontese residente Torino solo operaio 130 mila mensili 5 milioni risparmi conoscerebbe scopo matrimonio signorina seria carina. Inanonimi. Scrivere: «Pubblicità Stampa 4457 — Torino». [illegible]
TRENTATREENNE bella presenza conoscerebbe signorina scopo matrimonio. Scrivere: «Pubblicità Stampa 9584 — Torino».
VEDOVA 57enne giovanile, sposerebbe distinto, benestante. Scrivere: «Pubblicità Stampa 9579 — Torino». A95708
VEDOVA tedesca, famiglia universitaria, buone condizioni economiche, trentanovenne, altezza 1,65, corporatura media, carattere allegro, corrisponderebbe scopo matrimonio in inglese o tedesco con persona adeguata massimo cinquantenne altezza minima 1,75. Scrivere: «Pubblicità Stampa 9508 — Torino».
VEDOVO 60enne pensionato solo sposerebbe sola benestante. Serietà. Scrivere: «Pubblicità Stampa 9844 — Torino». A95847
VEDOVO operaio 47enne alloggio proprio sposerebbe vedova o signorina anche contadina. Scrivere: «Pubblicità Stampa 4411 — Torino».
VEDOVO 43enne, 1,70, nullatenente, relazionerebbe scopo matrimonio seria affettuosa 30enne buona posizione economica. Scrivere: «Pubblicità Stampa 9431 — Torino».
VEDOVO cinquantaduenne, solo, lavoro sicuro, sposerebbe signorina o vedova senza figli, quarantottenne. Scrivere: «Pubblicità Stampa 4421 — Torino». A94351
VENTINOVENNE alto distinto impiegato parastatale relazionerebbe scopo matrimonio con signorina seria bella presenza, massimo ventinovenne. Scrivere: «Pubblicità Stampa 9521 — Torino». A96311
VENTISETTENNE torinese presenza, impiegato, colto, serio, auto, relazionerebbe scopo matrimonio con signorina bella presenza, colta, torinese o dintorni. Dettagliare: «Pubblicità Stampa 9425 — Torino».

SMARRIMENTI L. 180 per parola

MANCIA consegnando bracco tedesco marrone smarrito zona Villarbasse. Tel. 793-419. A92670

INFORMAZIONI L. 180 per parola

A.A. ORGANIZZAZIONE Nuovitalia di Maurizio Emma, affidate indagini prematrimoniali, infedeltà coniugali. Prove legalmente valide. Informazioni ovunque. Riservatezza assoluta. Telef. 682-110, 652-876, 682-182. Pio Quinto 20 O382
ABBIATE presente istituto quarantennale informazioni private prematrimoniali, accertamenti. Pettenati, tel. 875-109, Accademia Albertina 1.
ACCERTAMENTI accurati, indagini, informazioni ovunque. Mondial, Cavour 8, telefono 521-181. O999
AIRIT indagini commerciali infedeltà controlli ovunque. Maria Vittoria 18, Telefonare 41-231. O340
CITTADINI dell'Ordine dal 1870, Andrea Doria 9, telefoni 41-100, 521-545, 524-874: indagini prematrimoniali, private, commerciali, controlli. O198
INFORM investigando sapere testimoniando, informazioni prematrimoniali, sorveglianze [illegible]. Vittorio Amedeo 21. Telef. 544-176, 528-051. O243
INFORMITALIA, istituto nazionale informazioni, controlli, indagini, infedeltà. Esito assicurato. Santa Teresa 10, telefono 511-024. 20887
TROPER investigazioni private commerciali, confidenziali, speciali, prematrimoniali. Separazioni documentate, rintracci, sorveglianze ovunque. Nizza 102, telefono 833-146.

IGIENE E TERAPIA L. 180 per parola

OFFRESI massaggiatore. Gelini Diego, corso San Maurizio 63. Tel. 874-775.

AUTOMOBILI L. 180 per parola

A.A.A. ACQUISTIAMO autovetture, Cambi, rateazioni. C.so Moncalieri 19.
A.A. CONTANTI finanziamo autoveicoli, impiegati, ecc. Cofimi. XX Settembre 17, telefono 511-587.
A. ACQUISTIAMO CONTANTI QUALUNQUE AUTOVETTURA IDEM PERMUTIAMO, VISITATECI VIGONE 44. O907
A. ATTENZIONE 500 belvedere 160.000, Appia 1961 650.000, Giulietta TI 1961 650.000, Giulietta sprint 1963 950.000, Austin A 40 1963 650.000, spider 1962 680.000, Dauphine 1963 520.000, 103 familiare 300.000, numerose 500, 600, 1100, cambi rateazioni. Corso Moncalieri 19. Tel. 652-970.
A. AUTOMOBILISTI per acquistare vendere autovetture rivolgetevi [illegible] Corso Moncalieri 19. O535
A. BMW coupé 1963, Opel Rekord 9 mesi, A 40 1963, 1500 familiare 1963, spider Innocenti, Bianchina cabriolet, Simca 1000, occasionissime. Corso Moncalieri 19. O535
A. 880.000 SU STRADA COMPERATE LA [illegible] PRINZ, LA VETTURA DEL GIORNO, PRATICA ECONOMICA ELEGANTE, CONSEGNA RAPIDA, PROVATELA, CONCESSIONARIA FERRUCCI 80, TEL. 337-085.
A TUTTI PREZZI, TUTTE CONDIZIONI RATEALI VENDIAMO PERMUTIAMO QUALSIASI AUTOVETTURA FIAT, LANCIA, ALFA ECC. VISITATECI, VIGONE 44.
A 40 occasioni con garanzia vende Auto Torino, Principe Eugenio 11, telefono 547-173. O705
A 230.000 Dauphine, 4 L 380.000, R 8 650.000, Simca 1000; 580.000 Simca 240.000, A 40, 485.000, Volkswagen 650.000 come nuove vendiamo, Vigone 44. O607
ABBIAMO Jaguard, Porsche, Triumph TR 4, 1600 S, 850, Flavia, Giulia sprint, assortimento 600, 500. Per [illegible]. Volta 8. Telefonare 546-681. O472
ABBIAMO Jaguar E spider, Giulietta spider, T. I., Giulia G. T., 750 Vignale, Abarth 1000, Prinz sport, altre occasioni. Lagrange 13. Telefonare 528-652. O413
ABBIAMO spider Giulia 1200 spider, Flavia, Giulietta TI '64-'61, Opel Rekord, Innocenti A 40, via Ormea 2, telefono 655-333. O484
ACQUISTASI 500, 600, 1100 non sequestrati pagamento contanti Via Giacosa 30. O154
ACQUISTIAMO, acquistiamo contanti qualsiasi autovettura, permutiamo, rateizziamo, corso Corsica 6, telefono 323-913. O250
ACQUISTIAMO automobili qualunque tipo valutazione massima, pagamento contanti. Galliari 11.
ALFA ROMEO: 1300 GIULIA, 1600 SPRINT GRAN TURISMO, PRONTA CONSEGNA, FACILITAZIONI PAGAMENTO, PERMUTE VANTAGGIOSE. SCAT, FRANCESCO DA PAOLA 46. TEL. 547-300. TRAPANI 71. TELEFONARE 383-543. O157
ALFAROMEO 2600, GIULIE, SPIDER, SPRINT, GIULIETTE, APPIA SPIDER, ALTRE OCCASIONI VENDIAMO. VIGONE 44. O627
ALL'AUTOSALONE [illegible], S. Maurizio 69, telef. 877-353. Potrete acquistare vendere qualsiasi tipo autovettura. Lunghe rateazioni.
ALL'AUTOSALONE dell'usato Lancia troverete berline coupé, Appia, Fulvia, Flavia, Flaminia, B24. Corso Francia 341. O122
APPIA III serie 1960 azzurro metallizzato interno tinta pelle vettura personale carrozziere vendesi. Telefonare 334-251. A91676
ASSORTIMENTO Appia, 103, 600, 500, Bianchine familiari giardiniere. Galliari 11. O141
ASSORTIMENTO usato Opel Rekord 61 e 62 in perfette condizioni, con sei mesi di garanzia, prezzi particolarmente vantaggiosi. Sola Concessionaria Opel, piazza Adriano 11, Telefoni 759-924, 779-847.

ASSORTIMENTO usato: Volkswagen, Alfa, Fiat, Simca, Triumph TR.3, [illegible], massime facilitazioni. Saluzzo 29. O346
ASSORTIMENTO VASTISSIMO 1300 1100, APPIA, GIULIETTA, 600, NUOVA 500, VENDIAMO. VIGONE 44. O505
AUTISTA piemontese residente Torino cerca affittare una licenza di taxi da piazza in Torino. Scrivere: «Pubblicità Stampa 4543 — Torino».
AUTO Cristallo, via Torricelli 4, vende autovetture di ogni tipo con garanzia, eventuali permute.
AUTO Cristallo da garanzia per revisioni e riparazioni qualsiasi autovettura. Via Torricelli 4, tel. 587-708.
AUTONOLEGGI Autogiacosa 1100, 600, 500 noleggi senza autista, senza limiti di età o anzianità di patente. Telefonare 687-514. O184
AUTONOLEGGI Duchessa Jolanda 32 1800, 1300, 1100 D, 600 D, pulmino, 500 giardiniera. Tel. 773-985.
AUTONOLEGGI Gruppi Marello e Sport, corso Dante n. 46, via Madama Cristina n. 55, tutte le Fiat e Simca, Fiat 850, vetture da L. 2500 al giorno con 80 km. gratuiti. Telefonare al 694-713, 651-344.
AUTORIMESSA con vasto assortimento 500, 600, 1100 vende rateizza cambia con altre vetture o scooter. Telefonare 687-514.
AUTONOLEGGIANDO vetture Volkswagen dal Concessionario Grazzi, Saluzzo 29 convincerà acquistarla.
AUTONOLEGGIANEI al «Moderno» nuove 1300, 1100 H, 600 D, 500 D. Telefonare 276-931. O553
AUTOSALONE Alberti, Cigna 3, troverete bellissime macchine d'occasione, diverse Appia, 1200, 1300, 1500, 103 H, special, export, familiare, multipla, 600, 500, Bianchine giardinette. Vasto assortimento, rateazioni. Visitateci. O358
AUTOSALONE Rodes, Palermo 65, tel. 233-992, corso Casale 158, compra vendita qualsiasi tipo autovettura, massima garanzia. Permute, rateazioni. O432
BELLA 1100 lusso 390.000, 1300 830.000, 500 325.000, 1100 D facilitazioni. Fenero Giacomo, via Torquato Tasso 9, Torino.
BIANCHINA PANORAMICA DICEMBRE '63 KM. 7000 REALI VENDO ANCHE RATEALMENTE. TELEFONARE 515-886. O365
BOGGETTI autosalone vetture nuove, occasioni con garanzia, acquista, cambia, rateizza, Madama Cristina 66. Telefonare 69.813. O431
CAMIONCINI ogni tipo furgone T 3 come nuovi vende Caperte 6.
CAMIONETTI: vera occasione. Esedelta 3 assi portata ql. 120 perfetto, con o senza ribaltabile vende Commissionaria Lancia Frassati, corso Turati 12, tel. 598-826, Torino.
CAMIONCINO portata 10-12 ql. acquista privato. Inintermediari. Telefonare 652-501. A91719
CEDESI contratto Fiat 850 prenotato maggio. Telefonare ore pasti 785-031.
CITROEN Commissionaria [illegible] Vittorio 206 vende: Citroen ID, Citroen DS, Citroen Ami 6, Fiat 1500, 1300, Pininfarina 1600, Abarth 1000, Abarth 1000 corsa, Ford Galaxie. O204
COME NUOVE LE VETTURE D'OCCASIONE COLLAUDATE, RICONDIZIONATE, GARANTITE. VASTISSIMO ASSORTIMENTO OGNI TIPO. FORD ATAUTO. VIA BARLETTA 135. O380
COMPERIAMO contanti autovetture, vendiamo permutiamo rateizziamo. Visitateci. Corso Moncalieri 19.
COMPERO da privato Appia II perfetta, fine '58-'59, guida destra. Scrivere: «Pubblicità Stampa 4781 — Torino». A92549
CON 1.250.000 contanti potete acquistare Flaminia coupé Pininfarina direttamente unico proprietario. Telefono ufficio 250-105. A91274
COOPER Austin-Morris privato acquista contanti. Telefonare ore pasti 772-080. A91346
DAUPHINE come nuova km. 6400 vendesi occasione. Telefonare 82-271.
ESPERTO collaudatore vende 600 D bianca, mesi 6, km. 4500. Telefonare 591-339. A94577
COTTINO, Commissionaria Alfa Romeo, consegna sollecita tutti tipi. Via Febro 10 bis, corso Giulio Cesare 213. O317
FIAT 600 compero da privato purché ottimo stato. Telef. 851-841.
FIAT-SAVA commissionaria Salcar, corso Unione Sovietica 91, vasto assortimento N. 500 berline e giardiniere, 600 berline, multiple, furgoni, 1100 tutti tipi, 1300, 1500, 1800, 2300; lunghe rateazioni, assistenza.
FLAMINIA berlina freni disco bollo 1964 perfetta vendo. Telef. 521-180.
FLAMINIA coupé chiara recentissima perfetta privato vende occasionissima. Telefonare 793-499.
FLAMINIA Touring convertibile privato vende occasione lire 1.300.000. Telefonare 580-680. A91158
FLAVIA coupé 1800 sei mesi km. 6000, grigio Doncaster, vendo. Telefonare 334-251 A91676
FLAVIA '61 ottima occasione vendesi 730.000. Telefonare 485-317, 397-179. A95456
FLAVIA 1800 mesi 6 vende funzionario. Telefon. 334-902 ore pasti.
FORD Anglia, Taunus 12 M; 17 M 1500, Consul 315, Consul Capri occasioni con garanzia Ilsicar permute rateazioni. Corso Unione Sovietica 83. Telefonare 500-836. O235
FULVIA nuova da immatricolare, consegna immediata, causa [illegible] cedo contratto. Telefonare 500-147 Torino. O410
GIULIA SS Giulietta SS carco. Scrivere: «Pubblicità Stampa 9286 — Torino». A92869
GIULIA 1600 sprint '63 privato vende come nuova, unico proprietario. Telefonare 790-456.
GIULIETTA berlina '58, 850 lire mesi, 1100 1955, 600 '58, 1500 L vendo, eventuale permuta. Telefonare 373-233. A91450
GIULIETTA ottima meccanica carrozzeria privato vende 280.000 lire. Bologna 19. A91470
GIULIETTA sprint 1960, perfettissima privato vende, via Bionaz 40-7.
GIULIETTA sprint 1962, 950.000; TI 1961, 830.000; corso Moncalieri 19. O535
INNOCENTI Austin A 40 S berlina, combinata portata 310 kg. permute, dimostrazioni. Auto Torino, Principe Eugenio 11, telefono 547-173; Unione Sovietica 22, telefono 587-000; Siracusa 40, telefono 396-851.
MERCATO auto d'occasione: 500 D giardiniera; 600 D; Dauphine, R 4 L; R 8; 1100 D; Giulietta TI '62; 1500 Fiat berlina et spider, Giulietta sprint et spider; Giulia TI con garanzia; 2100 Fiat. Occasione. Francesco da Paola 46, telefono 544-521; Trapani 71, telefono 334-389. O187
MONZEGLIO servizio Lancia corso Duca Abruzzi 10, tel. 547-485, Appia I-III, Flaminia coupé, Flavia, Giulietta sprint veloce, Spider, TI, 1500, Ferrari spider 2+2. O711

ISTITUTO methodo
TORINO - Via S. Teresa 20 - Tel. 546.244
SCUOLA MEDIA (parificata)
AVVIAMENTO COMMERCIALE
ISTITUTO TECNICO COMMERCIALE (ragionieri)
CORSI DI LINGUE
Professori stranieri insegnano la loro madrelingua: francese, inglese, tedesco, spagnolo. Metodo diretto. Si impara la lingua come sul luogo di origine. Corsi di perfezionamento a PARIGI - LONDRA - FRANCOFORTE SUL MENO
CORSI PER SEGRETARIE D'AZIENDA
CORSI DI AVVIAMENTO AGLI IMPIEGHI
Steno-dattilo, calcolo meccanico, corrispondenza commerciale in lingue straniere
CORSI DIURNI E SERALI

MINIMO anticipo, consegna immediata: Alfa Romeo, Citroen, Fiat, Innocenti, Lancia, Renault, nuove, usate, massima garanzia. Gioberti 17.
MULTIPLA semestrale km. 7500 privato vende. Telefonare 783-881, 391-388. A91784
OCCASIONE vendo Leoncino ribaltabile causa trasferimento 850.000. Telefonare 501-344 ore 13,30.
OCCASIONI diverse Fiat, Alfa, Lancia: cambi rateazioni. Corso Moncalieri 19. O535
OCCASIONISSIMA: MOLTISSIME 1100, 600, 500, FAMILIARI, MULTIPLE, GIARDINETTE, TOPOLINI, 1400, APPIE, GIULIETTE, DAUPHINE. GARANZIA, PERMUTE, RATEAZIONI. VIGONE 44. O738
OCCASIONISSIMA privato vende privato Prinz 16.000 km. completa accessori. Telefonare 734-814.
OCCASIONISSIME rateazioni vendonsi vetture di ogni tipo. Telefonare 851-850. O481
OPEL Rekord in ottimo stato vendo. Telef. [illegible] A92470
PEUGEOT 404 CARBURATORE, INIEZIONE DIESEL, DIMOSTRAZIONE PERMUTE SIDAUTO. UNIONE SOVIETICA 85, TEL. 833-325.
PRIVATAMENTE vendo ottima [illegible] sprint, radio, 470.000. Telefonare 794-071. A92494
PRIVATO unico vende 600 D 1962 ottimo stato. Telefonare 874-104 ore pasti. A91125
PRIVATO urge vendere Giulietta 61, 500 '63. Pianezza 16, Torino.
PRIVATO vende a privato Fiat 500 lire 150.000. Telefonare 655-797.
PRIVATO vende bellissima 1100 Special '62 colore azzurrino. Telefonare 387-283. A91239
PRIVATO vende bellissime 500 e 600 visibili v. Ormea 23 bis, Moretti
PRIVATO vende cambia Inferiore Giulia T.I. fine 1962 come nuova 1.080.000 rateazioni. Telefonare 323-509. O350
PRIVATO vende camioncino (1100). Telefonare 633-364. [illegible]
PRIVATO vende Dauphine fine 1959 L. 250.000 trattabili. Tel. 527-034.
PRIVATO [illegible] furgoncino 600 T Carlesco come nuovo. Tel. 520-206 dalle 9 alle 12. A91306
PRIVATO vende giardinetta km. 24.000 ottima 170.000. Telefonare 251-381. O283
PENSIONATO vende nuova 500 buonissimo stato km. 15.800. Telefonare 790-612. A92801
PRIVATO vende perfetta N 500, km. 5000 effettivi. Tel. 380-384.
PRIVATO vende privato 500 bianca semestrale perfetta. Tel. 525-917.
PRIVATO vende privato 500 D, 7 mesi. Telefonare 365-144.
PRIVATO vende privato 500 D sei mesi bianca, perfettissima. Telefonare 235-507. A91174
PRIVATO vende privato 600 13 mesi [illegible] chiaro. Tel. 871-810 ore serali. A92359
PRIVATO vende Simca Aronde '61 tetto bianche 360.000. Tel. 670-395.
PRIVATO vende Volkswagen 1500 '64 bellissima. Telef. 773-494.
PRIVATO vende 500 nuova bellissima unico proprietario buone condizioni. Telefonare 790-436.
PRIVATO vende 500 giardiniera '63 come nuova. Torricelli 4.
PRIVATO vende 500 D, mesi 7, 420.000 trattabili. Tel. 350-348.
PRIVATO vende 500-600 semestrale. Telefonare 367-368 ore pasti.
PRIVATO vende 500 D 6 mesi. Telefonare 580-525, 386-311.
PRIVATO vende 500 D 11 mesi ottime condizioni 350.000. Telefonare 392-138. A92435
PRIVATO vende 600 colore grigio scuro, 7 mesi, 580.000. Telefonare 252-486 A92009
PRIVATO vende 600 bellissima come nuova, ottime condizioni. Telefonare 790-436. O319
PRIVATO vende 600 multipla 8 mesi come nuova. Telef. 277-470.
PRIVATO vende 600, km. 15.000 ottima lire 265.000. Tel. 251-381.
PRIVATO vende 600 D sei mesi grigio topo. Telefonare 273-890.
PRIVATO vende 600 D km. 5000 7 mesi. Telef. 529-586.
PRIVATO vende 600 Multipla motore nuovo facilitazioni pagamento. Tel. 379-839. A91573
PRIVATO vende 1100 D mesi undici, 760.000, Telefonare 664-496.
PRIVATO vende 1100 H 1960 ottime condizioni. Via Torricelli 4.
PRIVATO vende 1100 T furgone '58 perfetto ordine. Via Ormea 23 bis, Moretti. O333
PRIVATO [illegible] km. 26.000 ottime lire 780.000. Tel. 251-381.
PRIVATO vende 400.000 bellissimo spider Frua bianco 1100-103. Telefono 511-529. A91879
RATEALMENTE autovetture Lancia, Fiat, Alfa, cambi rateazioni. Corso Moncalieri 19. O535
RATEALMENTE con minimo anticipo, 500, 600, 1100 da 130.000 a 460 mila. Corso Corsica 6. O250
RATEALMENTE Giulietta TI 1960 520.000, 103 '57 250.000, 600, 500 assortimento. Telef. 850-609.
RENAULT 4 L ottima unico proprietario vende causa partenza. Telefonare 323-056. A92043
RENAULT: R 4 Export, R 8 Major, Estafette furgone e camioncino, consegne sollecite, pagamenti dilazionati, permute vantaggiose. Scat, Francesco da Paola 46, tel. 546-321. Trapani 71, telefono 383-563.
SCONTO 10% cedo contratto per 500 giardiniera e 1100 D da immatricolare. Tel. 763-783. O455
SICA Commissionaria Fiat-Sava, via Nizza 30, telef. 652-802/3 esposizione permanente del veicolo usato, tutti i tipi. Cambi, rateazioni. Pronta assistenza. O146
SICUREZZA, VELOCITA' ELEGANZA SI SA E' SIMCA. CONCESSIONARIO MORELATO, VIA CIGNA 63, TEL. 237-717, 277-869. MASSIME FACILITAZIONI. O377
SIMCA 1000 1962 bellissima privato vende unico proprietario. Telefonare 790-436. O319
SOCIETA', per realizzo, vende con minimo anticipo e lunghissime rateazioni 600, 600 furgone, 1100, 1100 special e familiare, 1800, Opel, 1700 R 8, Volkswagen 1200, Giulietta TI, Telefonare 542-595, 753-783.
SPIDER 1500 bleu ottimo 16 mesi privato cede. Telef. 375-236.
STABILIMENTO vicinanze Torino vende autocarro Fiat 640 anno 1951 ottime condizioni di funzionamento. Telefonare ore ufficio 383-623.
TEL. 652-970, [illegible] Moncalieri 19, compra vendita autoveicoli, cambi rateazioni. O535
TRIUMPH Spitfire estate 1963 unico proprietario vende. Tel. 970-216 ore 18. A90872
UNICO proprietario vende Appia III accessori, 600.000 trattabili. Telefonare 684-364. A93644
UNICO proprietario vende Appia III serie 1961 rarità. Torricelli 4.
VENDESI 750 di sei mesi e mezzo. Tel. 334-004. A95486
VENDO Fiat 2300 coupé ottimo stato. Telef. 690-669. A92470
VENDO 600 D km 5000. Telefonare 389-368. A95463
VENDO 682 N 2. Ribaltabile con o senza rimorchio, 200 f. km. Telefonare 290-501. A91701
VOLKSWAGEN ATTENZIONE VERIFICA STRAORDINARIA GRATUITA POST FERIE DAL 1 AL 30 SETTEMBRE COLLAUDATORI E SPECIALISTI AL VOSTRO SERVIZIO. CONCESSIONARIO PASTORINO. SEBASTOPOLI 227. O411
VOLKSWAGEN Porsche tutti i tipi da «Astrauto» Garrone prima Concessionaria in Torino e provincia. Vendite rateazioni assistenza tecnica magazzino ricambi. Usato con garanzia: Sede centrale stabilimento corso Casale 464, telef. 893-558, 892-804. Negozio esposizione via Po 46, telef. 882-932. O605
VOLTURIAMO rapidamente 500: 8500; 600: 12.000; 1100: 15.000. Botto, Carlo Alberto 43. T. 527-976.
VOLTURIAMO: 500, 8400; 600, 11.000; 1100, 14.900. Autoagenzia Pietro Micca 12, telefono 542-839.
VOLTURA 500: 8400; 600: 11.800; 1100: 14.900. Assicurazioni. Agenzia PT, Mazzini 15, telef. 553-215.
500 bleu gomme bianche '62, come nuova, vendesi 370.000. Telefonare 851-447. A91304
500 bianca ottime condizioni '60 vendesi 270.000. Telef. 851-447.
500 semestrale vendo. Tel. 282-438.
500 D mesi 6 privato vende a privato. Telefonare 236-383.
500 D, 600 D, 1100 D, semestrali, ottimamente rodate, vendono dipendenti tramite Scotti, corso Duca Abruzzi 6 bis, telefono 515-888.
600 1963 privato vende a privato. Telefonare 371-520 dopo le 20.
600 prima serie vendo miglior offerente, vettura immediata. Telefono 324-882. A92011
600 vetri scendenti totalmente revisionata garanzia, garagiata vende. Telefonare 390.403. O376
600 fine '58 ottima privato vende. Telefonare 853-385 ore 12-14.
600 10 mesi avorio interno verde perfetta vendesi. Telefonare 894-912.
600 D porte controvento causa separazione vendo privatamente. Telefonare 327-433, 322-437. A80675
600 D semestrale vende privato. Telefonare 360-638. A91131
600 D semestrale similpelle vendo privato. Telefonare 380-502.
600 D 6 mesi nuova vendesi. Telefonare 579-066 ore pasti.
1100/103 bellissima, pochi chilometri, sospensioni e freni nuovi, vendo prezzo mila. Tel. 325-505 ore 18-20
1100 D grigia semestrale, km. 4400, vendo. Telefonare 393-595.
1100 D semestrali, appena rodate, garanzia, vende Scotti, Corso Duca Abruzzi 6 bis. O385
1100 D 6 mesi vendo. Tel. 483-880 ore pasti. A91044
1100 D sei mesi vendo. Tel. 365-345
1300 semestrale grigia 5000 km. vendesi. Telef. 393-056 ore pasti.
1300, 1500 Ford con garanzia tenda cambio rateizzo. Atauto, via Barletta 135. O280
1500 Fiat berlina bianca vendo, cambio facilitando pagamento. Vercelli 131. A91387
1500 8 mesi vendesi. Tel. 794-479.
1800 ottime condizioni intermediari anno 1960. Scrivere: «Pubblicità Stampa 4101 — Torino».
1800 nera celeste '60 perfette condizioni vendesi 590.000. Telefonare 851-447. A91304

CICLI MOTO SPORT L. 180 per parola

LAMBRETTE anche senza anticipo lunghe rateazioni, massima valutazione moto usate. Pasquero, Principe Amedeo 11. O224
PICCOLI trasporti preferite motocarri Emporini 48 cc. trasmissione cardano. Ogliaro, Principe Tommaso 37.
PRIVATO vende Vespa 150 GS, occasione. Telefonare 775-719.
VENDO occasione Vespa 125 cc. seminuova. Telefonare 586-505.
VESPA, motofurgoncini, Ape, nuovi, usati, cambi, rateazioni; Moroni, Unione Sovietica 169. Tel. 393-628.

ANNUNZI VARI L. 180 per parola

A.A.A. CONVENIENTISSIMI banchi armadi frigoriferi per alimentari latterie salumerie consegna pronta. Telefonare 231-857. A91231
A.A.A. SVUOTIAMO cantine, solai acquistando rottami, cose varie. Telefonare 481-574. O399
A. ACQUISTA: anticaglie, oggetti, merci varie, rimanenze locali. Telefonare 732-264, 237-646.
A. PELLICCE assortimento, lavorazioni accurate, prezzi convenienti. Cambi, facilitazioni. Conte, Mazzini 38, telefono 81-682. O636
A. SGOMBRIAMO CANTINE LOCALI ACQUISTANDO ROTTAMI OGGETTI VARI. TELEFONI 483-137, 485-440. O379
A. TUTTE macchine cucire applicabili mobiletti, riparazioni. Canevaria, Re Umberto 11, telefono 519-977.
A 2800 in più sedie cromate inoltre poltroncine ufficio prezzi fabbrica. Rappresentante, via Marco Polo 19.
A 6000 in più armadietti metallici per balcone. Rappresentante via Marco Polo 19 bis O934
A 11.000 ambientate porte parole pieghevole soffietto. Via Campana 15.
ACQUISTA qualsiasi bottiglie damigiane carta ferro. Telefonare ore pasti 273-822. A91034
ACQUISTEREI, se vera occasione, stufa kerosene media portata. Telefonare 689-046. A92594
AFFARONE svendo bellissima camera letto 165.000, tinello poliestere 65.000, Telefonare 882-398.
AFFARONE, svendo bellissime camere letto, nuovissime. Tel. 874-002.
AFFARONE, svendo bellissimo soggiorno, nuovissimo. Tel. 893-545.
ALL'ENTE Asta Liquidazioni, Cigna 17, occasioni formidabili, acquisto, vendita mobili, nuovi, usati ogni stile, articoli vari arredamento.
ANTICHITA' soprammobili, articoli regalo, mobili giunco, lampadari, tappeti, entrate, Alesia, Vinzaglio 5.
ARMADI, guardaroba laccati e normali, camere letto. Fratelli Crepaldi, fabbricanti specializzati. Passalacqua 6, tel. 521-619. O286
ARREDATEVI, Casa del Mobile, casa del risparmio, assortimento imponente in ogni stile. Facilitazioni. Via Bogino 4, Torino. O167
ATTENZIONE! Camere letto poliestere lavabili 3 porte 135.000, 4 porte 195.000, 5 porte 225.000, armadi 30.000, materassi a molle 15.000, [illegible], sedie, tutto per la casa: ritiro mobili usati. Fornasieri, via Lanino 9 angolo via Cottolengo. Tel. 238-705.
ATTENZIONE! Matrimoniali 99.000, cucine 39.000. Principe Amedeo 11, Lagrange 29 (cortile). O955
ATTREZZATURA alberghiera ristorante bar vendesi, via La Loggia 2.
BELLA camera pranzo stilizzato inglese svendesi. Telefonare 723-094.
COKER Spaniel, bellissimo esemplare, vendesi causa partenza. Telefonare 652-406. A80059
CUCCIOLI pastore tedesco iscritti alla genealogia vendonsi. Tel. 861-125
DUBIED: dal 1867 miglior macchina maglieria, modelli speciali qualsiasi lavorazione, motorizzazioni, rimagliatrici, roccatrici. Massima garanzia, insegnamenti, assistenza, rateazioni. Bogino 5, telefono 528-930. O979
LAMPADARI articoli elettrici liquido per cessazione. Bertola 31. Ravetti Elettricità. A92882
LASSIE cuccioli purissima razza vendo, Telefonare 97-071 San Damiano (Asti). 25242
MACCHINE maglieria lunghezza 100 occasionissime acquistiamo contanti. Dettagliare tipo prezzo. Scrivere: Parrone, Sanremo 33. O194
MOBILI Cantù lusso e comuni prezzi di fabbrica lunghe rateazioni. Visitare esposizione, Sant'Anselmo 1.
MOBILI Casabella, vasta esposizione, garanzia, lunghe rateazioni, ritiro mobili usati. Via Garibaldi 4, telefono 521-107. O2592
MOBILIFICIO S. Gaetano assortimento mobili, camere signorili armadiani prezzi convenienti, Francia 280, Isiglio 74. O543
MOSTRA armadioni veneziani vendesi comuni lusso. Isiglio 74, Francia 280. O543
OCCASIONALMENTE laminati e profilati plastici vendo. Via Artisti 10.
OCCASIONE matrimoniale barocco piemontese vendesi. Telef. 236-878 ore pasti. A95346
OCCASIONE vendesi cucina mista 4 fornelli ottime condizioni. Telefonare 581-790. A94498
PELLICCIA ocelot se vera occasione acquisto. Scrivere: «Pubblicità Stampa 9520 — Torino». A95342
PRIVATO vende camera pranzo completa fiorentino finissima guardaroba tavolo rotondo intarsiato antico. Telefonare 353-264. A88765
RISPARMIERETE acquistando direttamente da fabbricanti in Brianza mobili, salotti. Telefonare 210-715.
STUFE Kerosene, gas-avviamento elettrico. Tramer, S. Martino O/H, telefono 519-505. O622
TELEVISORI migliori marche modelli 1965 sconto 50%. Solo contanti. Telefonare 877-032, 82-501.
TELEVISORI mobili elettrodomestici lunghissime rateazioni anche senza anticipo. Telefonare 889-882.
VENDESI mobile seminuovo sala pranzo prezzo 50.000. Tel. 350-933.
VENDO barboncini neri bianchi nani marrone e neri medi. Tel. 554-658.
VENDO boxerina sette mesi. Telefonare 580-144. A91260
VENDO tavolo antico salotto stile, quadri, scrivania, poltrone. Telefonare 632-774. A91129
VENDO vogatore Lamborghini come nuovo. Telefonare 752-038.